



**Universitat**  
de les Illes Balears

# **Comptes anuals** **de la Universitat de les Illes Balears**

## **Exercici 2020**



**EXERCICI 2020**

**UNIVERSITAT DE LES ILLES BALEARS**

Llorenç Huguet Rotger, Rector d'aquesta universitat, ret a la Sindicatura de Comptes els comptes anuals (balanç, compte del resultat econòmic patrimonial, estat de canvis en el patrimoni net, estat de fluxos d'efectiu, estat de liquidació del pressupost i la memòria).

Conforme  
La Gerent,

Palma, 28 de febrer de 2021



<b>ÍNDEX DE CONTINGUTS</b>	<b>Pàgina</b>
<b>A. BALANÇ</b>	8
<b>B. COMPTE DEL RESULTAT ECONÒMIC PATRIMONIAL</b>	11
<b>C. ESTAT TOTAL DE CANVIS EN EL PATRIMONI NET</b>	15
C.1. Estat total de canvis en el patrimoni net	16
C.2. Estat d'ingressos i despeses reconeguts	17
C.3. Estat d'operacions amb l'entitat o entitats propietàries	18
<b>D. ESTAT DE FLUXOS D'EFECTIU</b>	19
<b>E. ESTAT DE LIQUIDACIÓ DEL PRESSUPOST</b>	22
E.1.a. Liquidació del pressupost de despeses	23
E.1.b. Liquidació del pressupost de despeses. Resum per programes	39
E.2. Liquidació del pressupost d'ingressos	40
E.3. Resultat d'operacions comercials (no n'hi ha)	
E.4. Resultat pressupostari	43
E.5. Equilibri i sostenibilitat financers	44
<b>F. MEMÒRIA</b>	45
F.1. Organització i activitat	46
F.2. Gestió indirecta de serveis públics, convenis i altres formes de col·laboració	71
F.3. Bases de presentació dels comptes	98
F.4. Normes de reconeixement i valoració (criteris comptables)	100



<b>ÍNDEX DE CONTINGUTS</b>	<b>Pàgina</b>
F.5. Immobilitzat material	109
F.6. Inversions immobiliàries (no n'hi ha)	117
F.7. Immobilitzat intangible	118
F.8. Arrendament financer i altres operacions de naturalesa similar (no n'hi ha)	121
F.9. Actius financers	122
F.10. Passius financers	124
F.10.1. Situació i moviments dels deutes	125
F.10.1.a. Deutes al cost amortitzat	
F.10.1.b. Deutes a valor raonable	
F.10.1.c. Resum per categories	
F.10.2. Línies de crèdit	
F.10.3. Informació sobre els riscos de tipus de canvi i de tipus d'interès	
F.10.3.a. Risc de tipus de canvi	
F.10.3.b. Risc de tipus d'interès	
F.10.4. Avals i altres garanties concedides	144
F.11. Cobertures comptables (no n'hi ha)	145
F.12. Actius construïts o adquirits per altres entitats i altres existències (no n'hi ha)	146
F.13. Moneda estrangera	147



<b>ÍNDEX DE CONTINGUTS</b>	<b>Pàgina</b>
F.14. Transferències i subvencions	152
F.14.1.a. Transferències i subvencions rebudes	153
F.14.1.b. Transferències i subvencions rebudes. Criteris d'imputació	157
F.14.2.1. Transferències i subvencions concedides. Subvencions corrents	159
F.14.2.2. Transferències i subvencions concedides. Subvencions de capital	160
F.14.2.3. Transferències i subvencions concedides. Transferències de capital	161
F.14.2.4. Transferències i subvencions concedides. Transferències corrents	162
F.15. Provisions i contingències	163
F.16. Informació sobre medi ambient	167
F.17 Actius en estat de venda (no n'hi ha)	170
F.18. Presentació per activitats del compte de resultat econòmic patrimonial (no n'hi ha)	171
F.19. Gestió dels recursos administrats per compte d'altres ens públics (no n'hi ha)	172
F.20. Operacions no pressupostàries de tresoreria	173
F.20.1. Estat de deutors no pressupostaris	174
F.20.2. Estat de creditors no pressupostaris	176
F.20.3.a. Estat de partides pendents d'aplicació: Dels cobraments pendents d'aplicació	177
F.20.3.b. Estat de partides pendents d'aplicació: Dels pagaments pendents d'aplicació	177
F.21. Contractació administrativa. Procediments d'adjudicació	178



<b>ÍNDEX DE CONTINGUTS</b>	<b>Pàgina</b>
F.22. Valors rebuts en dipòsit	197
F.23. Informació pressupostària	216
F.23.1. Pressupost corrent	
F.23.1.1. Liquidació del pressupost de despeses	
F.23.1.1.a.1 Modificacions de crèdit	217
F.23.1.1.b. Romanents de crèdit	226
F.23.1.1.d. Creditors per operacions pendents d'aplicar a pressupost	227
F.23.1.2. Liquidació del pressupost d'ingressos	
F.23.1.2.a.1. Processos de gestió: drets anul·lats	228
F.23.1.2.a.2. Processos de gestió: drets cancel·lats	
F.23.1.2.a.3. Processos de gestió: recaptació neta	231
F.23.1.2.b. Devolució d'ingressos	234
F.23.2. Pressuposts tancats	
F.23.2.1. Pressupost de despeses. Obligacions de pressuposts tancats	236
F.23.2.2. Pressupost d'ingressos. Drets a cobrar de pressuposts tancats	
F.23.2.2.a. Drets pendents de cobrament totals	241
F.23.2.2.b. Drets anul·lats	244
F.23.2.2.c. Drets cancel·lats	245
F.23.2.4. Variació de resultats pressupostaris d'exercicis anteriors	246



<b>ÍNDEX DE CONTINGUTS</b>	<b>Pàgina</b>
F.23.3. Compromisos de despesa a càrrec de pressuposts d'exercicis posteriors	247
F.23.4. Despeses amb finançament afectat	250
F.23.4.1. Desviacions de finançament per agent finançador	250
F.23.4.2. Gestió de la despesa pressupostària	278
F.23.5. Romanent de tresoreria	333
F.23.6. Consolidació pressupostària	334
F.24. Indicadors	339
F.24.1. Indicadors financers i patrimonials	340
F.24.2. Indicadors pressupostaris	342
F.25. Informació sobre el cost de les activitats	343
F.26. Indicadors de gestió (no n'hi ha)	345
F.27. Impacte de la COVID-19 en els comptes anuals	346



## A. BALANÇ





A. BALANÇ

EXERCICI 2020

NÚM. CTES.	ACTIU	NOTES A LA MEMÒRIA	2020	2019	COMPTES	PATRIMONI NET I PASSIU	NOTES A LA MEMÒRIA	2020	2019
	<b>A) Actiu no corrent</b>		<b>83.847.951,01</b>	<b>78.501.497,14</b>		<b>A) Patrimoni net</b>		<b>70.141.557,76</b>	<b>63.877.379,80</b>
						<b>I. Patrimoni aportat</b>		<b>83.215.190,00</b>	<b>83.215.190,00</b>
					1000	1. Aportació patrimonial dinerària		83.215.190,00	83.215.190,00
					103	2. Patrimini rebut en cesió			
	<b>I. Immobilitzat intangible</b>	F.4.3; F.7	<b>967.026,61</b>	<b>810.033,10</b>		<b>II. Patrimoni generat</b>		-44.739.157,08	-43.785.315,56
200,201 (2800),(2801)	1. Inversió a investigació i desenvolupament				120	1. Resultats d'exercicis anteriors	F.3.1 b i c	-43.583.607,22	-41.123.975,46
203(2803) (2903)	2. Propietat industrial i intel·lectual		288.080,39	323.100,52	129	2. Resultats de l'exercici	F.3.4	-1.155.549,86	-2.661.340,10
206(2806) (2906)	3. Aplicacions informàtiques		678.946,22	486.932,58		<b>III. Ajusts per canvis de valor</b>		<b>0,00</b>	<b>0,00</b>
207(2807) (2907)	4. Inversions sobre actius utilitzats en règim d'arrendament cedits				136	1. Immobilitzat no financer		0,00	0,00
	5. Altre immobilitzat intangible				133	2. Actius financers disponibles per a la venda		0,00	0,00
	<b>II. Immobilitzat material</b>	F.4.1; F.5	<b>82.880.924,40</b>	<b>77.691.464,04</b>	134	3. Operacions de cobertura		0,00	0,00
210(2810) (2810)(2890)	1. Terrenys		8.689.452,25	8.703.258,40	130,131,132	<b>IV. Altres increments patrimonials pendents d'imputació a resultats</b>	F.3.4; F.3.1 b i c F.14.1.6	<b>31.665.524,84</b>	<b>24.447.505,36</b>
211(2811) (2811)(2891)	2. Construccions		59.937.750,20	54.718.968,33					
212(2812) (2812)(2892)	3. Infraestructures								
213(2813) (2813)(2893)	4. Béns del patrimoni històric					<b>B) Passiu no corrent</b>		<b>28.739.764,04</b>	<b>25.359.402,89</b>
214,215,216 217,218,219 (2814)(2815) (2816)(2817) (2818)(2819) (2814)(2815) (2816)(2817) (2818)(2819)	5. Altre immobilitzat material		14.003.516,11	13.880.184,29	14	<b>I. Provisions a llarg termini</b>	F.15.1 movimer 142	<b>398.314,64</b>	<b>435.076,87</b>
2300,231 232,233,234 235,237,2390	6. Immobilitzat en curs i avançaments	F.4.1; F.5	250.205,84	389.053,02		<b>II. Deutes a llarg termini</b>		<b>28.341.449,40</b>	<b>24.924.326,02</b>
	<b>III. Inversions immobiliàries</b>	F.4.2; F.6	<b>0,00</b>	<b>0,00</b>	15	1. Obligacions i altres valors negociables		0,00	0,00
220(2820) (2920)	1. Terrenys		0,00	0,00	170,177	2. Deutes amb entitats de crèdit	F.10	0,00	0,00
221(2821) (2921)	2. Construccions				176	3. Derivats financers			
2310,2311 2391	3. Inversions immobiliàries en curs i avançaments				171,172,173, 174,178,18	4. Altres deutes		28.341.449,40	24.924.326,02
	<b>IV. Inversions financeres a llarg termini a entitats del grup, multigrup i associades</b>			<b>0,00</b>	16	<b>III. Deutes amb entitats del grup, multigrup i associats a llarg termini</b>			<b>0,00</b>
2400(2930)	1. Inversions financeres a patrimoni d'entitats de dret públic					<b>C) Passiu corrent</b>		<b>21.376.295,44</b>	<b>26.072.594,40</b>
2401,2402, 2403(248) (2931)	2. Inversions financeres a patrimoni de societats mercantils				58	<b>I. Provisions a curt termini</b>	F.15 moviments 58	<b>428.056,09</b>	<b>150.000,00</b>
241,242,245, (294)(295)	3. Crèdits i valors representatius de deute					<b>II. Deutes a curt termini</b>		<b>5.346.236,56</b>	<b>10.227.657,66</b>
246,247	4. Altres inversions				50	1. Obligacions i altres valors negociables			265.217,56



**A. BALANÇ**

EXERCICI 2020

NÚM. CTES.	ACTIU	NOTES A LA MEMÒRIA	2020	2019	COMPTES	PATRIMONI NET I PASSIU	NOTES A LA MEMÒRIA	2020	2019
	<b>V. Inversions financeres a llarg termini</b>			<b>0,00</b>	520,527	2. Deutes amb entitats de crèdit	F.10		
250,259 (296)	1. Inversions financeres a patrimoni				526	3. Derivats financers			
251,252,254, 256,257 (297)(298)	2. Crèdits i valors representatius de deute				4003,521	4. Altres deutes	F.3 b i c; F.10	5.346.236,56	9.962.440,10
253	3. Derivats financers				522,523,524				
258,26	4. Altres inversions financeres				528,560,561				
					4002,51	<b>III. Deutes amb entitats del grup, multigrup i associats a curt termini</b>		<b>324.816,34</b>	<b>256.493,10</b>
	<b>B) Actiu corrent</b>		<b>36.409.666,23</b>	<b>36.807.879,95</b>		<b>IV. Creditors i altres comptes a pagar</b>		<b>6.481.177,43</b>	<b>6.916.377,88</b>
38(398)	<b>I. Actius en estat de venda</b>				4000	1. Creditors per operacions de gestió	F.23.1.1; F.23.2	2.331.715,86	2.841.596,70
37 (397)	<b>II Existències</b>				401,405,406	2. Altres comptes a pagar	F.20.2	2.014.583,94	1.946.838,75
	1. Actius construïts o adquirits per a altres entitats				4001,41,550,	3. Administracions públiques	F.20.2	2.134.877,63	2.127.942,43
30,35 (390)	2. Mercaderies i productes acabats				554,559,5586	<b>V. Ajusts per periodificació</b>		<b>8.796.009,02</b>	<b>8.522.065,76</b>
31,32,33,34, 36,(391)(392) (393)(394) (396)	3. Aprovisionaments i d'altres				475,476,477				
					485,568				
	<b>III Deutors i altres comptes per cobrar</b>	F.23.2.2; i 2,3	<b>19.458.932,05</b>	<b>20.172.395,44</b>					
4300,431, 435,436,4430	1. Deutors per operacions de gestió		16.772.078,07	18.296.079,55					
434,439(4900)									
4301,4431, 440,441,442	2. Altres comptes per cobrar	F.20.1	2.014.084,36	1.447.427,47					
445,446,447, 449,(4901), 550,555,558 470	3. Administracions públiques		672.769,62	428.888,42					
	<b>IV. Inversions financeres a curt termini a entitats del grup, multigrup i associades</b>		<b>0,00</b>	<b>0,00</b>					
530,(539) (593)	1. Inversions financeres a patrimoni de societats mercantil								
4302,4432, (4902),531, 532,535, (594)(595)	2. Crèdits i valors representatius de deute								
536,537,538	3. Altres inversions								
	<b>V. Inversions financeres a curt termini</b>		<b>0,00</b>	<b>0,00</b>					
540(549) (596)	1. Inversions financeres a patrimoni								
4303,4433, (4903),541	2. Crèdits i valors representatius de deute								
542,544,546, 547(597) (598)									
543	3. Derivats financers								
545,548,565, 566	4. Altres inversions financeres								
480,567									
	<b>VI. Ajusts per periodificació</b>		<b>0,00</b>	<b>0,00</b>					
	<b>VII. Efectius i altres actius líquids equivalents</b>		<b>16.950.734,18</b>	<b>16.635.484,51</b>					
577	1. Altres actius líquids equivalents		6.680.164,71	6.713.759,91					
556,570,571, 573,575,576	2. Tresoreria		10.270.569,47	9.921.724,60					
	<b>TOTAL ACTIU (A+B)</b>		<b>120.257.617,24</b>	<b>115.309.377,09</b>		<b>TOTAL PASIU (A+B+C)</b>		<b>120.257.617,24</b>	<b>115.309.377,09</b>



## **B. COMPTE DE RESULTAT ECONÒMIC PATRIMONIAL**

**B. COMPTE DEL RESULTAT ECONÒMIC PATRIMONIAL**

**EXERCICI 2020**

NÚM. COMPTES	NOTES A LA MEMÒRIA	2020	2019
	1. Ingressos tributaris i cotitzacions socials	<b>13.167.103,07</b>	<b>13.475.987,53</b>
720,721,722,723,724			
725,726,727,728,73	a) Imposts		
740,742	b) Taxes	13.167.103,07	13.475.987,53
744	c) Altres ingressos tributaris		
729	d) Cotitzacions socials		
	2. Transferències i subvencions rebudes	<b>85.928.001,19</b>	<b>85.282.647,98</b>
	a) De l'exercici	84.427.021,81	84.301.381,73
	a.1) Subvencions rebudes per finançar despeses de l'exercici.		
751		F.14.1.b	
750	a.2) Transferències	F.14.1.a	
	a.3) Subvencions rebudes per a cancel·lacions de passius que no suposin finançament específic d'un element patrimonial.		
752			
	b) Imputació de subvencions per a l'immobilitzat no financer.	F.14.1.b	
7530		1.500.979,38	981.266,25
754	c) Imputació de subvencions per a actius corrents i altres.		
	3. Vendes netes i prestacions de serveis	<b>0,00</b>	<b>1.535,00</b>
700,701,702,703			
704,(706),(708), (709)	a) Vendes netes.	0,00	1.535,00
741,705	b) Prestacions de serveis		
707	c) Imputació d'ingressos per actius construïts o adquirits per a altres entitats		
71* 7930,7937,(6930), (6937)	4. Variacions d'existències de productes acabats i en curs de fabricació i deteriorament del valor deteriorament de valor.	<b>0,00</b>	<b>0,00</b>
780,781,782,783	5. Feines realitzades per l'entitat per al seu immobilitzat.	<b>0,00</b>	<b>0,00</b>
	6. Altres ingressos de gestió ordinària.	<b>1.153.309,64</b>	<b>1.196.252,16</b>
776,777	a) ingressos accessoris i altres de gestió corrent	1.153.309,64	1.196.252,16
795	7. Excessos de provisions.		
	<b>A) TOTAL INGRESSOS DE GESTIÓ ORDINÀRIA</b> (1+2+3+4+5+6+7)	<b>100.248.413,90</b>	<b>99.956.422,67</b>
	8. Despeses de personal.	<b>-82.996.352,79</b>	<b>-81.091.281,70</b>
(640),(641)	a) Sous, salaris i assimilats	-71.013.536,90	-69.590.007,97
(642),(643),(644)			
(645)	b) Càrregues socials	-11.982.815,89	-11.501.273,73

**B. COMPTE DEL RESULTAT ECONÒMIC PATRIMONIAL**
**EXERCICI 2020**

NÚM. COMPTES		NOTES A LA MEMÒRIA	2020	2019
-65	9. Transferències i subvencions concebudes.	F.14.2	-718.557,95	-679.392,00
	10. Aprovisionament.			
(600),(601),(602) (605),(607),606,608,609 ,61*	a) Consum de mercaderies i altres aprovisionaments.			
(6931),(6932),(6933),793	b) Deterioramentde valor de mercaderies, matèries primes i altres aprovisionaments			
	11. Altres despeses de gestió ordinària.		-12.581.316,10	-15.308.701,27
-62	a) Subministraments i serveis exteriors		-12.684.248,05	-15.243.726,13
-63	b) Tributs		65.798,19	
-676	c) Altres		37.133,76	-64.975,14
68	12. Amortització de l'immobilitzat. gestió ordinària	F.41 i F.4.3	-5.116.017,73	-4.765.416,19
	<b>B) TOTA DESPESES DE GESTIÓ ORDINÀRIA</b>	<b>(8+9+10+11+12)</b>	<b>-101.412.244,57</b>	<b>-101.844.791,16</b>
	<b>I Resultat (estalvi o desestalvi de la gestió ordinària) (A+B)</b>		<b>-1.163.830,67</b>	<b>-1.888.368,49</b>
	13. Deterioració de valor i resultats per alienacions de l'immobilitzat no financer i actius en estat de venda.		-12.034,37	-751.667,92
(690),(691),(692) (6938),790, 791,792,799 7938	a) Deteriorament de valor.			
770,771,772,774 (670),(671),(672) (674)	b) Baixes i alienacions.	F.4;F.5.1 i F.6	-12.034,57	-751.667,92
7531	c) Imputacions de subvencions per a l'immobilitzat no financer.			
	14. Altres partides no ordinàries.			3.427,78
773,778	a) Ingressos			3.427,78
-678	b) Despeses			
	<b>II Resultat de les operacions no financeres (I+13+14)</b>		<b>-1.175.865,04</b>	<b>-2.636.608,63</b>
	15. Ingressos financers.		140,52	3.231,13
	a) De participacions a instruments de patrimoni.		0,00	0,00
7630	a.1) A entitats del grup, multigrup i associades.		0,00	0,00
760	a.2) A altres entitats .		0,00	0,00
	b) De valors negociables i de crèdit de l'actiu immobilitzat		140,52	3.231,13
7631,7632	b.1) A entitats del grup, multigrup i associades.			

**B. COMPTE DEL RESULTAT ECONÒMIC PATRIMONIAL**

**EXERCICI 2020**

NÚM. COMPTES	NOTES A LA MEMÒRIA	2020	2019
761,762,769,76454, '(66454)	b.2) Altres.	140,52	3.231,13
	16. Despeses financeres.	<b>-178.251,37</b>	<b>-133.356,59</b>
-663	a) Per deutes amb entitats del grup, multigrup i associades.		
(660),(661),(662),(669), 76451,(66451)	b) Altres.	-178.251,37	-133.356,59
784,785,786,787	17. Despeses financeres imputades a l'actiu.	<b>0,00</b>	<b>0,00</b>
	18. Variació del valor raonable a actius i passius financers.	<b>0,00</b>	<b>0,00</b>
7646,(6646),76459, (66459)	a) Derivats financers.		
7640,7642,76452,76453	b) Altres actius i passius financers a valor raonable amb imputació als resultats.	0,00	0,00
(6640),(6642),(66452), (66453)	c) Imputació al resultat de l'exercici per actius financers disponibles per a la venda.	0,00	0,00
7641, (6641)	19. Diferències de canvi.		
768, (668)	20. Deteriorament de valor, baixes i alienació d'actius i passius financers.	<b>198.426,03</b>	<b>105.393,99</b>
7960,7961,7965,766, (6960),(6961),(6965), (666),7970,(6970), (6670)	a) D'entitats del grup, multigrup i associades.		
765,7966,7971, (665),(6671),(6962), (6966),(6971)	b) Altres.	198.426,03	105.393,99
	III Resultat de les operacions financeres (15+16+17+18+19+20).	<b>20.315,18</b>	<b>-24.731,47</b>
	<b>IV Resultat (estalvi o desestalvi) net de l'exercici (II+III)</b>	<b>-1.155.549,86</b>	<b>-2.661.340,10</b>

\* El seu signe pot ser positiu o negatiu



## C. ESTAT TOTAL DE CANVIS EN EL PATRIMONI NET

C.1. Estat total de canvis en el patrimoni net

C.2. Estat d'ingressos i despeses reconeguts

C.3. Estat d'operacions amb l'entitat o entitats propietàries



**C1. ESTAT TOTAL DE CANVIS AL PATRIMONI NET**

**EXERCICI 2020**

	<b>NOTES A LA MEMÒRIA</b>	<b>I. patrimoni aportat</b>	<b>II. patrimoni generat</b>	<b>III. Ajusts per canvi de valor</b>	<b>IV. Altres increments patrimonials</b>	<b>TOTAL</b>
<b>A. PATRIMONI NET A FINAL DE L'EXERCICI 2019</b>		83.215.190,00	-43.785.315,56	0,00	24.447.505,36	<b>63.877.379,80</b>
<b>B. AJUSTS PER CANVIS DE CRITERIS COMPTABLES I</b>			220.235,62			<b>220.235,62</b>
<b>CORRECCIONS D'ERRORS</b>						
<b>ALTRES AJUSTS</b>			220.235,62			220.235,62
<b>C. PATRIMONI NET INICIAL AJUSTAT DE L'EXERCICI 2019 (A+B)</b>		<b>83.215.190,00</b>	<b>-43.344.844,32</b>	<b>0,00</b>	<b>24.447.505,36</b>	<b>64.097.615,42</b>
<b>D. VARIACIONS DEL PATRIMONI NET EXERCICI 2020</b>			<b>-1.174.077,14</b>	<b>0,00</b>		<b>6.043.942,34</b>
1. Ingressos i despeses a l'exercici			-1.155.549,86	0,00	0,00	-1.155.549,86
2. Operacions amb les entitats propietàries			0,00	<b>0,00</b>	<b>0,00</b>	0,00
3. Altres variacions del patrimoni net			-18.527,28		7.218.019,48	7.199.492,20
<b>E. PATRIMONI NET AL FINAL DE L'EXERCICI 2020 (C+D)</b>		<b>83.215.190,00</b>	<b>-44.518.921,46</b>	<b>0,00</b>	<b>31.665.524,84</b>	<b>70.141.557,76</b>





## C.2. ESTAT D'INGRESSOS I DESPESES RECONEGUTS

### EXERCICI 2020

NÚM. COMPTES		NOTES A LA MEMÒRIA	2020	2019
129	<b>I. Resultat econòmic patrimonial</b>		-1.155.549,70	-2.661.340,10
	a) Imposts			
	<b>II. Ingressos i despeses reconeguts directament al patrimoni net:</b>		<b>1.165.880,47</b>	<b>895.913,11</b>
	<b>1.1 Immobilitzats no financers</b>		<b>0,00</b>	<b>0,00</b>
920 (820),(821),(822)	1.1 Ingressos		0,00	
	1.2 Despeses			
	<b>2. Actius i passius financers</b>		<b>0,00</b>	<b>0,00</b>
900,991 (800),(891)	2.1 Ingressos			
	2.2 Despeses			
	<b>3. Cobertures comptables</b>		<b>0,00</b>	<b>0,00</b>
910 (810)	3.1 Ingressos			
	3.2 Despeses			
94	<b>4. Altres increments patrimonials</b>		<b>1.165.880,47</b>	<b>895.913,11</b>
	<b>Total (1+2+3+4)</b>		<b>1.165.880,47</b>	<b>-1.765.426,99</b>
	<b>III. Transferències al compte del resultat econòmic patrimonial o al valor inicial de la partida coberta</b>		<b>-1.500.979,38</b>	<b>-983.074,55</b>
(823) (802),902,993	<b>1. Immobilitzat no financer</b>		<b>0,00</b>	<b>0,00</b>
	<b>2. Actius i passius financers</b>		<b>0,00</b>	<b>0,00</b>
	<b>3. Cobertures comptables</b>		<b>0,00</b>	<b>0,00</b>
(8110)9110	3.1 Imports transferits al compte del resultat econòmic patrimonial			
(8111)9111	3.2 Imports transferits al valor inicial de la partida coberta			
(84)	<b>4. Altres increments patrimonials</b>		<b>-1.500.979,38</b>	<b>-983.074,55</b>
	<b>Total (1+2+3+4)</b>		<b>-1.500.979,38</b>	<b>0,00</b>
	<b>IV. TOTAL ingressos i despeses reconeguts (I+II+III).....</b>		<b>-1.490.648,61</b>	<b>-2.748.501,54</b>

### C.3. ESTAT D'OPERACIONS PATRIMONIALS AMB L'ENTITAT O LES ENTITATS PROPIETÀRIES

#### EXERCICI 2020

##### a) OPERACIONS PATRIMONIALS AMB L'ENTITAT O LES ENTITATS PROPIETÀRIES

	NOTES A LA MEMÒRIA	2020	2019
1. Aportació patrimonial dinerària		0,00	0,00
2. Aportació de béns i drets			
3. Assumpció i condonació de passius financers		0,00	0,00
4. Altres aportacions de l'entitat o les entitats propietàries		0,00	0,00
5. (-) Devolucions de béns i drets			
6. (-) Altres devolucions a l'entitat o les entitats propietàries		0,00	0,00
<b>TOTAL</b>		<b>0,00</b>	<b>0,00</b>

##### b) ALTRES OPERACIONS PATRIMONIALS AMB L'ENTITAT O LES ENTITATS PROPIETÀRIES

	NOTES A LA MEMÒRIA	2020	2019
1. Ingressos i despeses reconeguts directament al compte del resultat econòmic patrimonial			
2. Ingressos i despeses reconeguts directament al patrimoni net			
<b>TOTAL</b>		<b>0,00</b>	<b>0,00</b>



## D. ESTAT DE FLUXOS D'EFECTIU

**D. ESTAT DE FLUXOS D'EFECTIU**  
**EXERCICI 2020**

	NOTES A LA MEMÒRIA	2020	2019
<b>I. FLUXOS D'EFECTIU DE LES ACTIVITATS DE GESTIÓ</b>			
<b>A) Cobraments:</b>		<b>101.305.501,72</b>	<b>99.054.755,85</b>
1. Ingressos tributaris i cotitzacions socials		86.697.630,60	83.362.545,11
2. Transferències i subvencions rebudes		14.536.916,55	15.529.466,25
3. Vendes netes i prestacions de serveis			
4. Gestió de recursos recaptats per compte d'altres ens (Seguretat Social, MUFACE, assegurança escolar, IRPF, etc.)			
5. Interessos i dividendes cobrats		140,52	3.231,13
6. Altres cobraments d'ingressos tributaris i cotitzacions socials		70.814,05	159.513,36
<b>B) Pagaments:</b>		<b>97.251.334,52</b>	<b>96.464.472,38</b>
7. Despeses de personal destinades a l'ús general		82.867.635,21	80.334.269,84
8. Transferències i subvencions concedides		117.722,09	1.511.298,68
9. Aprovisionaments			
10. Altres despeses de gestió		14.115.055,59	14.413.198,16
11. Gestió de recursos recaptats per compte d'altres ens (Seguretat Social, MUFACE, Assegurança escolar, IRPF)			
12. Interessos pagats		150.921,63	205.705,70
13. Altres pagaments			
<b>Fluxos nets d'efectiu per activitats de gestió</b>			
<b>(A-B)</b>		<b>4.054.167,20</b>	<b>2.590.283,47</b>
<b>II. FLUXOS D'EFECTIU DE LES ACTIVITATS D'INVERSIÓ</b>			
<b>C) Cobraments</b>			
1. Venda d'inversions reals			
2. Venda d'actius financers			
3. Altres cobraments de les activitats d'inversió			
4. Altres conceptes			
<b>D) Pagaments</b>		<b>3.572.426,23</b>	<b>2.247.381,44</b>
5. Compra d'inversions reals		3.572.426,23	2.247.381,44
6. Compra d'actius financers			
7. Altres pagaments de les activitats d'inversió			
<b>Fluxos nets d'efectiu per activitats d'inversió</b>			
<b>(C-D)</b>		<b>-3.572.426,23</b>	<b>-2.247.381,44</b>



	NOTES A LA MEMÒRIA	2020	2019
<b>III. FLUXOS D'EFECTIU DE LES ACTIVITATS DE FINANÇAMENT</b>			
<b>E) Augment del patrimoni</b>			
1. Aportacions de l'entitat o les entitats propietàries			
<b>F) Pagaments a l'entitat o les entitats propietàries</b>			
2. Devolucions d'aportacions i repartiment de resultats a l'entitat o les entitats propietàries			
<b>G) Cobraments per emissió de passius financers:</b>		<b>672.129,79</b>	<b>1.017.668,40</b>
3. Obligacions i altres valors negociables			
4. Préstecs rebuts		657.900,34	1.017.668,40
5. Altres deutes		14.229,45	
<b>H) Pagaments per reemborsament de passius financers:</b>		<b>721.228,06</b>	<b>795.718,92</b>
6. Obligacions i altres valors negociables			
7. Préstecs rebuts (8)		719.759,06	795.718,92
8. Altres deutes		1.469,00	
<b>Fluxos nets d'efectiu per activitats de finançament (E-F+G-H)</b>		<b>-49.098,27</b>	<b>221.949,48</b>
<b>IV. FLUXOS D'EFECTIU PENDENT DE CLASSIFICACIÓ</b>			
<b>I) Cobraments pendents d'aplicació</b>		19.091,42	31.408.059,29
<b>J) Pagaments pendents d'aplicació</b>		136.484,45	31.227.315,69
<b>Fluxos nets d'efectius pendents de classificació (I-J)</b>		<b>-117.393,03</b>	<b>180.743,60</b>
<b>V. EFECTE DE LES VARIACIONS DELS TIPUS DE CANVI</b>			
<b>VI. INCREMENT/DISMINUCIÓ NET DE L'EFECTIU I ACTIUS LÍQUIDS EQUIVALENTS A L'EFECTIU (I+II+III+IV+V)</b>		<b>315.249,67</b>	<b>745.595,11</b>
<b>Efectiu i actius líquids equivalents a efectiu a l'inici de l'exercici</b>		<b>16.635.484,51</b>	<b>15.889.889,40</b>
<b>Efectiu i actius líquids equivalents a efectiu al final de l'exercici</b>		<b>16.950.734,18</b>	<b>16.635.484,51</b>



## **E. ESTAT DE LIQUIDACIÓ DEL PRESSUPOST**

E.1.a. Liquidació del pressupost de despeses

E.1.b. Liquidació del pressupost de despeses. Resum per programes

E.2. Liquidació del pressupost d'ingressos

E.3. Resultat d'operacions comercials  
(no n'hi ha)

E.4. Resultat pressupostari

E.5. Equilibri i sostenibilitat financers



E.1.a LIQUIDACIÓ DEL PRESSUPOST DE DESPESES.

Exercici 2020

PROJECCIÓ EXTERNA I INTERNACIONALITZACIÓ (325A)

**CAPÍTOL 2 - DESPESES EN BÉNS CORRENTS I DE SERVEIS**

APLICACIÓ PRESSUPOSTÀRIA	DESCRIPCIÓ	CRÈDITS PRESSUPOSTARIS			DESPESES COMPORMESES (4)	OBLIGACIONS RECONEGUDES (5)	PAGAMENTS (6)	OBLIGACIONS PENDENTS DE PAGAMENT A 31 DE DESEMBRE (7=5-6)	ROMANENTS DE CRÈDIT (8=3-5)
		INICIALS (1)	MODIF. (2)	DEFINITIUS (3=1+2)					
325A	202 LLOGUERS D'EDIFICIS I ALTRES CONSTRUCCIONS	500,00	-150,00	350,00	0,00	0,00	0,00	0,00	350,00
325A	212 EDIFICIS I ALTRES CONSTRUCCIONS	500,00	0,00	500,00	0,00	0,00	0,00	0,00	500,00
325A	213 MAQUINÀRIA, INSTAL·LACIONS I UTILLATGE	500,00	0,00	500,00	287,74	287,74	287,74	0,00	212,26
325A	215 MOBILIARI I ESTRIS	500,00	0,00	500,00	129,47	129,47	129,47	0,00	370,53
325A	216 EQUIPAMENT PER A PROCESSAMENT DE LA INFORMACIÓ	500,00	0,00	500,00	188,42	25,00	25,00	0,00	475,00
325A	22000 ORDINARI NO INVENTARIABLE	9.000,00	30.180,91	39.180,91	27.808,27	5.779,30	5.775,67	3,63	33.401,61
325A	22001 PREMSA, REVISTES, LLIBRES I ALTRES PUBLICACIONS	2.000,00	0,00	2.000,00	840,00	840,00	840,00	0,00	1.160,00
325A	22002 MATERIAL INFORMÀTIC NO INVENTARIABLE	11.000,00	30.000,00	41.000,00	3.160,38	3.069,19	2.859,86	209,33	37.930,81
325A	22003 MATERIAL INVENTARIABLE	7.326,15	-125,00	7.201,15	9.292,99	9.292,99	9.292,99	0,00	-2.091,84
325A	22005 FOTOCÒPIES	6.000,00	0,00	6.000,00	2.225,60	2.225,60	2.035,98	189,62	3.774,40
325A	22103 COMBUSTIBLES	2.000,00	0,00	2.000,00	0,00	0,00	0,00	0,00	2.000,00
325A	22104 VESTUARI	1.200,00	0,00	1.200,00	0,00	0,00	0,00	0,00	1.200,00
325A	22105 MATERIAL ESPORTIU	1.000,00	0,00	1.000,00	0,00	0,00	0,00	0,00	1.000,00
325A	22106 MATERIAL DE LABORATORI	1.000,00	0,00	1.000,00	0,00	0,00	0,00	0,00	1.000,00
325A	22110 ALTRES SUBMINISTRAMENTS	5.000,00	33.000,00	38.000,00	1.454,61	642,03	642,03	0,00	37.357,97
325A	22200 TELEFÒNIQUES	0,00	0,00	0,00	1.366,15	1.114,69	1.114,69	0,00	-1.114,69
325A	22201 POSTALS	1.000,00	0,00	1.000,00	0,00	0,00	0,00	0,00	1.000,00
325A	22202 TELEGRÀFIQUES	1.000,00	0,00	1.000,00	0,00	0,00	0,00	0,00	1.000,00
325A	22203 TÈLEX I TELEFAX	500,00	0,00	500,00	0,00	0,00	0,00	0,00	500,00
325A	22299 ALTRES	0,00	0,00	0,00	1.217,80	1.217,80	1.217,80	0,00	-1.217,80
325A	223 TRANSPORTS	2.000,00	0,00	2.000,00	0,00	0,00	0,00	0,00	2.000,00
325A	224 PRIMES D'ASSEGURANCES	2.087,00	0,00	2.087,00	464,23	464,23	464,23	0,00	1.622,77
325A	22600 CÀNONS	1.000,00	0,00	1.000,00	266,20	266,20	266,20	0,00	733,80
325A	22601 ATENCIONS PROTOCOL·LÀRIES I REPRESENTATIVES	18.609,19	-8.863,25	9.745,94	8.065,12	7.974,02	7.247,25	726,77	1.771,92
325A	22602 PUBLICITAT I PROPAGANDA	23.658,91	-15.000,00	8.658,91	3.994,76	994,76	945,93	48,83	7.664,15
325A	22606 REUNIONS I CONFERÈNCIES	78.941,87	0,00	78.941,87	93.940,38	46.437,69	46.058,14	379,55	32.504,18
325A	22607 PUBLICACIONS	14.680,70	0,00	14.680,70	0,00	0,00	0,00	0,00	14.680,70
325A	22609 ACTIVITATS CULTURALS I ESPORTIVES	0,00	0,00	0,00	4.298,86	2.052,85	2.052,85	0,00	-2.052,85
325A	22610 ALTRES	1.000,00	0,00	1.000,00	0,00	0,00	0,00	0,00	1.000,00
325A	22703 POSTALS	3.000,00	0,00	3.000,00	199,00	199,00	199,00	0,00	2.801,00
325A	22706 ESTUDIS I TREBALLS TÈCNICS	5.000,00	0,00	5.000,00	17.845,02	16.263,98	14.506,76	1.757,22	-11.263,98
325A	22707 ALTRES	4.091,35	0,00	4.091,35	0,00	0,00	0,00	0,00	4.091,35
325A	230 DIETES	12.639,22	0,00	12.639,22	961,69	961,69	402,11	559,58	11.677,53
325A	231 LOCOMOCIÓ	52.192,81	-48.329,65	3.863,16	2.615,26	2.615,26	2.615,26	0,00	1.247,90
325A	233 ALTRES INDEMNITZACIONS	7.000,00	0,00	7.000,00	189,11	189,11	134,55	54,56	6.810,89
<b>Total Capítol:</b>		<b>276.427,20</b>	<b>20.713,01</b>	<b>297.140,21</b>	<b>180.811,06</b>	<b>103.042,60</b>	<b>99.113,51</b>	<b>3.929,09</b>	<b>194.097,61</b>

**CAPÍTOL 4 - TRANSFERÈNCIES CORRENTS**

APLICACIÓ PRESSUPOSTÀRIA	DESCRIPCIÓ	CRÈDITS PRESSUPOSTARIS			DESPESES COMPORMESES (4)	OBLIGACIONS RECONEGUDES (5)	PAGAMENTS (6)	OBLIGACIONS PENDENTS DE PAGAMENT A 31 DE DESEMBRE (7=5-6)	ROMANENTS DE CRÈDIT (8=3-5)
		INICIALS (1)	MODIF. (2)	DEFINITIUS (3=1+2)					
325A	481 TRANSFERÈNCIA A LA FUEIB	0,00	15.189,68	15.189,68	0,00	0,00	0,00	0,00	15.189,68
325A	48201 BEQUES ERASMUS+	92.081,20	799.901,80	891.983,00	269.387,65	263.887,65	262.527,65	1.360,00	628.095,35



325A	48202 BEQUES. ALTRES	156.263,15	94.858,52	251.121,67	144.653,20	101.782,44	100.690,35	1.092,09	149.339,23
325A	48299 ROMANENTS AFECTATS ERASMUS+	150.000,00	0,00	150.000,00	0,00	0,00	0,00	0,00	150.000,00
325A	48400 MOBILITAT INTERNACIONAL DE L'ALUMNAT	30.000,00	30.000,00	60.000,00	30.000,00	30.000,00	30.000,00	0,00	30.000,00
325A	48900 ALTRES INSTITUCIONS	40.000,00	19.000,00	59.000,00	59.000,00	59.000,00	54.000,00	5.000,00	0,00
325A	48901 AQUIB	12.990,00	0,00	12.990,00	12.990,00	12.990,00	12.990,00	0,00	0,00
325A	495 COOPERACIÓ AL DESENVOLUPAMENT	55.100,49	-43.526,52	11.573,97	3.401,98	3.071,31	3.022,90	48,41	8.502,66
325A	499 ALTRES INSTITUCIONS	10.000,00	0,00	10.000,00	9.640,89	9.640,89	9.640,89	0,00	359,11
<b>Total Capítol:</b>		<b>546.434,84</b>	<b>915.423,48</b>	<b>1.461.858,32</b>	<b>529.073,72</b>	<b>480.372,29</b>	<b>472.871,79</b>	<b>7.500,50</b>	<b>981.486,03</b>

**CAPÍTOL 6 - INVERSIONS REALS**

APLICACIÓ PRESSUPOSTÀRIA	DESCRIPCIÓ	CRÈDITS PRESSUPOSTARIS			DESPESES COMPORMESES (4)	OBLIGACIONS RECONEGUDES (5)	PAGAMENTS (6)	OBLIGACIONS PENDENTS DE PAGAMENT A 31 DE DESEMBRE (7=5-6)	ROMANENTS DE CRÈDIT (8=3-5)
		INICIALS (1)	MODIF. (2)	DEFINITIUS (3=1+2)					
325A	6400000 CONTRACTES DE PERSONES ALIENES A LA PLANTILLA	0,00	53.373,02	53.373,02	0,00	0,00	0,00	0,00	53.373,02
325A	6400001 COMPLEMENTES SALARIALS	0,00	20.353,46	20.353,46	22.009,87	22.009,87	22.009,87	0,00	-1.656,41
325A	6400105 FOTOCÒPIES	0,00	0,00	0,00	85,57	85,57	85,57	0,00	-85,57
325A	6400512 REUNIONS I CONFERÈNCIES	0,00	10.268,00	10.268,00	35.026,01	35.026,01	35.026,01	0,00	-24.758,01
325A	64050 RECICLATGE DE CATALÀ	0,00	45.361,80	45.361,80	0,00	0,00	0,00	0,00	45.361,80
325A	6420000 CONTRACTES DE PERSONES ALIENES A LA PLANTILLA	0,00	60.587,41	60.587,41	176,62	75,41	75,41	0,00	60.512,00
325A	6420001 COMPLEMENTES SALARIALS	0,00	68.924,67	68.924,67	76.064,29	76.064,29	76.015,39	48,90	-7.139,62
325A	6420102 MATERIAL D'OFICINA NO INVENTARIABLE	0,00	4.360,72	4.360,72	491,41	491,41	491,41	0,00	3.869,31
325A	6420103 MATERIAL ESPORTIU I CULTURAL	0,00	574,00	574,00	1.327,96	1.327,96	1.327,96	0,00	-753,96
325A	6420104 MATERIAL INFORMÀTIC NO INVENTARIABLE	0,00	210,00	210,00	3.481,45	3.201,56	3.201,56	0,00	-2.991,56
325A	6420105 FOTOCÒPIES	0,00	0,00	0,00	597,89	597,89	597,89	0,00	-597,89
325A	64202 CURSOS-MATERIAL INVENTARIABLE	0,00	349,00	349,00	3.320,12	3.320,12	3.320,12	0,00	-2.971,12
325A	6420308 INDEMNITZACIONS PER RAÓ DEL SERVEI	0,00	0,00	0,00	3.447,73	3.447,73	3.447,73	0,00	-3.447,73
325A	6420309 REUNIONS I CONFERÈNCIES MEMBRES	0,00	468,45	468,45	3.980,64	3.980,64	3.980,64	0,00	-3.512,19
325A	6420510 ESTUDIS I TREBALLS TÈCNICS	0,00	58.408,80	58.408,80	9.586,09	9.586,09	8.886,09	700,00	48.822,71
325A	6420511 ALTRES TREBALLS REALITZATS PER ALTRES EMPRESES	0,00	19.481,00	19.481,00	3.213,44	2.719,90	2.719,90	0,00	16.761,10
325A	6420512 REUNIONS I CONFERÈNCIES	0,00	29.711,07	29.711,07	15.051,02	14.988,87	14.578,87	410,00	14.722,20
325A	64206 CURSOS-ALTRES DESPESES	0,00	20.888,03	20.888,03	14.279,88	8.391,85	8.391,85	0,00	12.496,18
325A	6421101 COMPLEMENTES SALARIALS	0,00	1,00	1,00	21.303,16	21.302,16	20.894,66	407,50	-21.301,16
325A	6421102 MATERIAL D'OFICINA NO INVENTARIABLE	0,00	4.865,33	4.865,33	0,00	0,00	0,00	0,00	4.865,33
325A	6421103 MATERIAL ESPORTIU I CULTURAL	0,00	0,00	0,00	232,86	232,86	232,86	0,00	-232,86
325A	6421104 MATERIAL INFORMÀTIC NO INVENTARIABLE	0,00	0,00	0,00	1.266,20	1.266,20	1.266,20	0,00	-1.266,20
325A	6421111 ALTRES TREBALLS REALITZATS PER ALTRES EMPRESES	0,00	0,00	0,00	7,98	7,98	7,98	0,00	-7,98
325A	6421112 REUNIONS I CONFERÈNCIES	0,00	0,00	0,00	1.416,22	1.416,22	1.416,22	0,00	-1.416,22
325A	6421115 ALTRES DESPESES	0,00	187,20	187,20	553,60	5,70	5,70	0,00	181,50
325A	6421150 CURSOS-SAC	25.122,64	9.753,73	34.876,37	0,00	0,00	0,00	0,00	34.876,37
325A	6421200 CONTRACTES DE PERSONES ALIENES A LA PLANTILLA	0,00	2.054,77	2.054,77	5.210,58	2.144,27	2.095,86	48,41	-89,50
325A	6421201 COMPLEMENTES SALARIALS	0,00	13,18	13,18	2.840,70	2.830,28	2.780,48	49,80	-2.817,10
325A	6421202 MATERIAL D'OFICINA NO INVENTARIABLE	0,00	41.546,28	41.546,28	0,00	0,00	0,00	0,00	41.546,28
325A	6421203 MATERIAL ESPORTIU I CULTURAL	0,00	0,00	0,00	1.114,99	1.114,99	1.114,99	0,00	-1.114,99
325A	6421207 ALTRES SUBMINISTRAMENTS	0,00	0,00	0,00	328,30	328,30	328,30	0,00	-328,30
325A	6421211 ALTRES TREBALLS REALITZATS PER ALTRES EMPRESES	0,00	0,00	0,00	7,91	7,91	7,91	0,00	-7,91
325A	6421212 REUNIONS I CONFERÈNCIES	0,00	0,00	0,00	50.790,00	140,00	140,00	0,00	-140,00
325A	6421215 ALTRES DESPESES	0,00	0,00	0,00	8,00	8,00	8,00	0,00	-8,00
325A	6421250 UOM	12.000,00	1.003,54	13.003,54	0,00	0,00	0,00	0,00	13.003,54
325A	6423000 CONTRACTES DE PERSONES ALIENES A LA PLANTILLA	0,00	13.372,17	13.372,17	3.332,58	1.475,00	1.475,00	0,00	11.897,17
325A	6423001 COMPLEMENTES SALARIALS	0,00	296.153,86	296.153,86	260.947,03	260.947,03	257.964,82	2.982,21	35.206,83
325A	6423002 MATERIAL D'OFICINA NO INVENTARIABLE	0,00	11.265,98	11.265,98	151,22	151,22	151,22	0,00	11.114,76
325A	6423003 MATERIAL ESPORTIU I CULTURAL	0,00	3.000,00	3.000,00	2.668,56	2.668,56	2.668,56	0,00	331,44
325A	6423004 MATERIAL INFORMÀTIC NO INVENTARIABLE	0,00	106,48	106,48	886,00	769,45	769,45	0,00	-662,97





325A	6423005 FOTOCOPIES	0,00	0,00	0,00	367,80	367,80	367,80	0,00	-367,80
325A	6423007 ALTRES SUBMINISTRAMENTS	0,00	4.380,40	4.380,40	3.708,40	3.443,20	115,20	3.328,00	937,20
325A	6423008 INDEMNITZACIONS PER RAO DEL SERVEI	0,00	0,00	0,00	721,43	721,43	721,43	0,00	-721,43
325A	6423009 REUNIONS I CONFERÈNCIES MEMBRES	0,00	1.943,09	1.943,09	1.629,84	1.629,84	1.629,84	0,00	313,25
325A	6423010 ESTUDIS I TREBALLS TÈCNICS	0,00	88.764,77	88.764,77	79.135,56	79.090,66	70.423,55	8.667,11	9.674,11
325A	6423011 ALTRES TREBALLS REALITZATS PER ALTRES EMPRESES	0,00	0,00	0,00	411,40	411,40	411,40	0,00	-411,40
325A	6423012 REUNIONS I CONFERÈNCIES	0,00	126.030,71	126.030,71	139.415,36	124.606,33	124.531,33	75,00	1.424,38
325A	6423013 MATERIAL INVENTARIABLE	0,00	0,00	0,00	2.099,01	2.099,00	0,00	2.099,00	-2.099,00
325A	6423015 ALTRES DESPESES	0,00	34.214,69	34.214,69	94.224,91	93.617,56	68.716,26	24.901,30	-59.402,87
325A	6423050 ALTRES CURSOS	25.122,64	772.201,35	797.323,99	0,00	0,00	0,00	0,00	797.323,99
325A	64250 CURSOS	18.000,00	76.996,31	94.996,31	0,00	0,00	0,00	0,00	94.996,31
325A	64300 CONTRACTES DE PERSONES ALIENES A LA PLANTILLA	0,00	14.948,93	14.948,93	15.748,15	6.730,99	6.453,89	277,10	8.217,94
325A	64301 COMPLEMENTES SALARIALS	0,00	583,89	583,89	583,89	0,00	0,00	0,00	583,89
325A	64307 ALTRES SUBMINISTRAMENTS	0,00	0,00	0,00	50,54	50,54	50,54	0,00	-50,54
325A	64309 REUNIONS I CONFERÈNCIES MEMBRES	0,00	0,00	0,00	4.000,00	4.000,00	0,00	4.000,00	-4.000,00
325A	64310 ESTUDIS I TREBALLS TÈCNICS	0,00	1.500,00	1.500,00	19.500,00	9.000,00	9.000,00	0,00	-7.500,00
325A	64317 INFORME D'AUDITORIA	0,00	22.000,00	22.000,00	69.867,60	20.037,60	20.037,60	0,00	1.962,40
325A	64350 CONSELL SOCIAL	80.000,00	-431,96	79.568,04	0,00	0,00	0,00	0,00	79.568,04
325A	6460000 CONTRACTES DE PERSONES ALIENES A LA PLANTILLA	0,00	410.403,32	410.403,32	379.932,24	254.464,93	248.936,11	5.528,82	155.938,39
325A	6460001 COMPLEMENTES SALARIALS	0,00	47.441,36	47.441,36	37.791,44	37.791,44	37.791,44	0,00	9.649,92
325A	6460102 MATERIAL D'OFICINA NO INVENTARIABLE	0,00	46.665,70	46.665,70	1.140,63	1.108,37	1.008,37	100,00	45.557,33
325A	6460103 MATERIAL ESPORTIU I CULTURAL	0,00	7.655,43	7.655,43	3.001,06	3.001,06	3.001,06	0,00	4.654,37
325A	6460104 MATERIAL INFORMÀTIC NO INVENTARIABLE	0,00	500,00	500,00	380,76	320,80	320,80	0,00	179,20
325A	6460105 FOTOCOPIES	0,00	5.155,22	5.155,22	2.216,53	2.061,31	1.943,94	117,37	3.093,91
325A	6460106 MATERIAL DE LABORATORI	0,00	8.149,31	8.149,31	2.067,01	1.513,11	1.513,11	0,00	6.636,20
325A	6460107 ALTRES SUBMINISTRAMENTS	0,00	41.411,96	41.411,96	11.325,78	11.258,80	11.258,80	0,00	30.153,16
325A	64602 ALTRES PROJECTES-MATERIAL INVENTARIABLE	0,00	21.819,68	21.819,68	10.490,60	6.440,77	6.440,77	0,00	15.378,91
325A	6460308 INDEMNITZACIONS PER RAO DEL SERVEI	0,00	7.285,11	7.285,11	5.520,77	5.520,77	5.520,77	0,00	1.764,34
325A	6460309 REUNIONS I CONFERÈNCIES MEMBRES	0,00	16.360,77	16.360,77	15.848,82	15.848,82	12.598,58	3.250,24	511,95
325A	64604 ALTRES PROJECTES-FONS BIBLIOGRÀFICS	0,00	41.423,21	41.423,21	3.075,45	3.024,95	2.725,78	299,17	38.398,26
325A	6460510 ESTUDIS I TREBALLS TÈCNICS	0,00	54.114,30	54.114,30	28.752,12	27.760,04	27.760,04	0,00	26.354,26
325A	6460511 ALTRES TREBALLS REALITZATS PER ALTRES EMPRESES	0,00	70.095,95	70.095,95	31.221,23	30.466,84	28.737,99	1.728,85	39.629,11
325A	6460512 REUNIONS I CONFERÈNCIES	0,00	114.640,02	114.640,02	92.752,78	86.980,78	78.707,02	8.273,76	27.659,24
325A	64606 ALTRES PROJECTES-ALTRES DESPESES	0,00	454.447,62	454.447,62	343.575,94	147.125,04	112.955,99	34.169,05	307.322,58
325A	6461000 CONTRACTES DE PERSONES ALIENES A LA PLANTILLA	0,00	350,37	350,37	0,00	0,00	0,00	0,00	350,37
325A	6461050 PLA LINGÜÍSTIC	0,00	148,33	148,33	0,00	0,00	0,00	0,00	148,33
325A	6462400 CONTRACTES DE PERSONES ALIENES A LA PLANTILLA	0,00	12.265,08	12.265,08	12.229,08	12.229,08	12.229,08	0,00	36,00
325A	6462407 ALTRES SUBMINISTRAMENTS	0,00	24.020,00	24.020,00	499,61	0,00	0,00	0,00	24.020,00
325A	6462412 REUNIONS I CONFERÈNCIES	0,00	2.343,79	2.343,79	800,00	800,00	800,00	0,00	1.543,79
325A	6462415 ALTRES DESPESES	0,00	3.632,57	3.632,57	16.336,38	0,00	0,00	0,00	3.632,57
325A	6462450 PROJECTES D'INTERNACIONALITZACIÓ	10.000,00	-1.921,03	8.078,97	0,00	0,00	0,00	0,00	8.078,97
325A	64650 CONTRACTES VARIS I PROJECTES OFICINA SUPORT A PERSONES AMB NEE	0,00	773.219,86	773.219,86	0,00	0,00	0,00	0,00	773.219,86
<b>Total Capítol:</b>		<b>170.245,28</b>	<b>4.081.403,06</b>	<b>4.251.648,34</b>	<b>1.975.628,00</b>	<b>1.475.654,56</b>	<b>1.374.192,97</b>	<b>101.461,59</b>	<b>2.775.993,78</b>
<b>Total Funcional:</b>		<b>993.107,32</b>	<b>5.017.539,55</b>	<b>6.010.646,87</b>	<b>2.685.512,78</b>	<b>2.059.069,45</b>	<b>1.946.178,27</b>	<b>112.891,18</b>	<b>3.951.577,42</b>

**SERVEIS A LA COMUNITAT UNIVERSITÀRIA (331A)**

**CAPÍTOL 1 - DESPESES DE PERSONAL**

APLICACIÓ PRESSUPOSTÀRIA	DESCRIPCIÓ	CRÈDITS PRESSUPOSTARIS			DESPESES COMPORMESES (4)	OBLIGACIONS RECONEGUDES (5)	PAGAMENTS (6)	OBLIGACIONS PENDENTS DE PAGAMENT A 31 DE DESEMBRE (7=5-6)	ROMANENTS DE CRÈDIT (8=3-5)
		INICIALS (1)	MODIF. (2)	DEFINITIUS (3=1+2)					
331A	16200 FORMACIÓ I RECICLATGE. PAS I PDI	58268,05	14.751,92	73.019,97	68.092,43	54686,19	52394,28	2291,91	18.333,78
331A	16205 FONS SOCIAL UIB	82.213,97	2.500,00	84.713,97	73.637,71	71.137,71	71.137,71	0,00	13.576,26



**Total Capítol:** 140.482,02 17.251,92 157.733,94 141.730,14 125.823,90 123.531,99 2.291,91 31.910,04

**CAPÍTOL 2 - DESPESES EN BÉNS CORRENTS I DE SERVEIS**

APLICACIÓ PRESSUPOSTÀRIA	DESCRIPCIÓ	CRÈDITS PRESSUPOSTARIS			DESPESES COMPORMESES (4)	OBLIGACIONS RECONEGUDES (5)	PAGAMENTS (6)	OBLIGACIONS PENDENTS DE PAGAMENT A 31 DE DESEMBRE (7=5-6)	ROMANENTS DE CRÈDIT (8=3-5)
		INICIALS (1)	MODIF. (2)	DEFINITIUS (3=1+2)					
331A	213 MAQUINÀRIA, INSTAL·LACIONS I UTILLATGE	2.687,67	4.124,56	6.812,23	10.086,56	6.849,81	6.849,81	0,00	-37,58
331A	215 MOBILIARI I ESTRIS	1.500,00	0,00	1.500,00	0,00	0,00	0,00	0,00	1.500,00
331A	216 EQUIPAMENT PER A PROCESSAMENT DE LA INFORMACIÓ	2.000,00	0,00	2.000,00	2.341,94	2.341,94	2.341,94	0,00	-341,94
331A	22000 ORDINARI NO INVENTARIABLE	4.704,88	0,00	4.704,88	2.040,76	1.959,60	1.901,21	58,39	2.745,28
331A	22001 PREMSA, REVISTES, LLIBRES I ALTRES PUBLICACIONS	1.000,00	12.201,95	13.201,95	41,05	41,05	41,05	0,00	13.160,90
331A	22002 MATERIAL INFORMÀTIC NO INVENTARIABLE	4.581,59	16.678,02	21.259,61	2.000,71	967,39	856,02	111,37	20.292,22
331A	22003 MATERIAL INVENTARIABLE	41.309,21	-14.584,00	26.725,21	6.740,01	6.740,01	3.195,47	3.544,54	19.985,20
331A	22005 FOTOCOPIES	6.000,00	0,00	6.000,00	2.904,59	2.904,59	2.570,87	333,72	3.095,41
331A	22103 COMBUSTIBLES	1.000,00	0,00	1.000,00	0,00	0,00	0,00	0,00	1.000,00
331A	22105 MATERIAL ESPORTIU	1.000,00	20.000,00	21.000,00	521,90	0,00	0,00	0,00	21.000,00
331A	22106 MATERIAL DE LABORATORI	4.000,00	0,00	4.000,00	13.081,56	12.955,51	12.062,53	892,98	-8.955,51
331A	22110 ALTRES SUBMINISTRAMENTS	2.749,45	0,00	2.749,45	4.560,82	3.099,48	3.099,48	0,00	-350,03
331A	22200 TELEFÒNIQUES	0,00	0,00	0,00	132,95	132,95	132,95	0,00	-132,95
331A	22201 POSTALS	1.000,00	0,00	1.000,00	0,00	0,00	0,00	0,00	1.000,00
331A	22204 INFORMÀTIQUES	2.370,95	0,00	2.370,95	0,00	0,00	0,00	0,00	2.370,95
331A	22299 ALTRES	0,00	0,00	0,00	360,00	360,00	360,00	0,00	-360,00
331A	223 TRANSPORTS	4.000,00	0,00	4.000,00	745,39	745,39	736,88	8,51	3.254,61
331A	224 PRIMES D'ASSEGURANCES	310,00	0,00	310,00	0,00	0,00	0,00	0,00	310,00
331A	22600 CÀNONS	2.500,00	0,00	2.500,00	555,75	555,75	555,75	0,00	1.944,25
331A	22601 ATENCIONS PROTOCOL·LÀRIES I REPRESENTATIVES	2.792,00	0,00	2.792,00	121,65	121,65	121,65	0,00	2.670,35
331A	22602 PUBLICITAT I PROPAGANDA	1.000,00	20.000,00	21.000,00	4.986,78	190,58	190,58	0,00	20.809,42
331A	22603 JURÍDICS, CONTENCIOSOS	1.000,00	0,00	1.000,00	0,00	0,00	0,00	0,00	1.000,00
331A	22606 REUNIONS I CONFERÈNCIES	6.000,00	30.327,58	36.327,58	40.636,64	17.338,82	17.338,82	0,00	18.988,76
331A	22607 PUBLICACIONS	34.620,34	3.000,00	37.620,34	37.241,97	37.241,97	28.225,00	9.016,97	378,37
331A	22609 ACTIVITATS CULTURALS I ESPORTIVES	0,00	0,00	0,00	44,13	44,13	44,13	0,00	-44,13
331A	22610 ALTRES	82,05	0,00	82,05	0,00	0,00	0,00	0,00	82,05
331A	22700 NETEJA I CONDÍCIA	1.000,00	0,00	1.000,00	0,00	0,00	0,00	0,00	1.000,00
331A	22703 POSTALS	1.020,00	0,00	1.020,00	0,00	0,00	0,00	0,00	1.020,00
331A	22706 ESTUDIS I TREBALLS TÈCNICS	43.673,78	-21.171,00	22.502,78	48.940,49	20.260,60	16.748,24	3.512,36	2.242,18
331A	22707 ALTRES	500,00	0,00	500,00	0,00	0,00	0,00	0,00	500,00
331A	230 DIETES	3.000,00	0,00	3.000,00	146,08	146,08	146,08	0,00	2.853,92
331A	231 LOCOMOCIÓ	7.000,00	0,00	7.000,00	484,86	484,86	348,86	136,00	6.515,14
331A	233 ALTRES INDEMNITZACIONS	348,08	0,00	348,08	0,00	0,00	0,00	0,00	348,08
<b>Total Capítol:</b>		<b>184.750,00</b>	<b>70.577,11</b>	<b>255.327,11</b>	<b>178.716,59</b>	<b>115.482,16</b>	<b>97.867,32</b>	<b>17.614,84</b>	<b>139.844,95</b>

**CAPÍTOL 4 - TRANSFERÈNCIES CORRENTS**

APLICACIÓ PRESSUPOSTÀRIA	DESCRIPCIÓ	CRÈDITS PRESSUPOSTARIS			DESPESES COMPORMESES (4)	OBLIGACIONS RECONEGUDES (5)	PAGAMENTS (6)	OBLIGACIONS PENDENTS DE PAGAMENT A 31 DE DESEMBRE (7=5-6)	ROMANENTS DE CRÈDIT (8=3-5)
		INICIALS (1)	MODIF. (2)	DEFINITIUS (3=1+2)					
331A	481 TRANSFERÈNCIA A LA FUEIB	0,00	499.930,00	499.930,00	0,00	0,00	0,00	0,00	499.930,00
331A	48300 ASSOCIACIONS D'ALUMNES	4.500,00	0,00	4.500,00	2.291,73	2.291,73	800,00	1.491,73	2.208,27
331A	48301 APORTACIÓ ASSOCIACIÓ SOLIDÀRIA UIB. CONVENI SANTANDER	4.000,00	0,00	4.000,00	4.000,00	0,00	0,00	0,00	4.000,00
331A	48410 AJUTS SOCIALS PER A L'ALUMNAT	50.000,00	-4.673,02	45.326,98	36.702,12	36.702,12	36.702,12	0,00	8.624,86
331A	48700 COL·LABORADORS GENERALS	54.300,00	13.228,61	67.528,61	27.361,38	26.080,43	26.080,43	0,00	41.448,18
<b>Total Capítol:</b>		<b>112.800,00</b>	<b>508.485,59</b>	<b>621.285,59</b>	<b>70.355,23</b>	<b>65.074,28</b>	<b>63.582,55</b>	<b>1.491,73</b>	<b>556.211,31</b>



CAPÍTOL 6 - INVERSIONS REALS

APLICACIÓ PRESSUPOSTÀRIA	DESCRIPCIÓ	CRÈDITS PRESSUPOSTARIS			DESEPESES COMPORMESES (4)	OBLIGACIONS RECONEGUDES (5)	PAGAMENTS (6)	OBLIGACIONS PENDENTS DE PAGAMENT A 31 DE DESEMBRE (7=5-6)	ROMANENTS DE CRÈDIT (8=3-5)
		INICIALS (1)	MODIF. (2)	DEFINITIUS (3=1+2)					
331A	62230 INVERSIONS SERVEI DE PREVENCIÓ	20.000,00	-6.837,30	13.162,70	12.152,13	11.798,67	11.515,05	283,62	1.364,03
331A	62601 REVISTES	0,00	12.078,11	12.078,11	8.980,38	8.980,38	8.980,38	0,00	3.097,73
331A	62609 DOCUMENTACIÓ	75.000,00	1.137,26	76.137,26	38.105,79	32.863,93	32.689,68	174,25	43.273,33
331A	62610 ALTRES	20.000,00	2.081,58	22.081,58	21.524,72	17.584,35	14.406,48	3.177,87	4.497,23
331A	6460000 CONTRACTES DE PERSONES ALIENES A LA PLANTILLA	0,00	59.607,67	59.607,67	108.753,42	90.517,84	88.210,09	2.307,75	-30.910,17
331A	6460001 COMPLEMENTES SALARIALS	0,00	20.601,81	20.601,81	21.764,77	21.764,77	21.443,41	321,36	-1.162,96
331A	6460102 MATERIAL D'OFICINA NO INVENTARIABLE	0,00	0,00	0,00	3,63	3,63	0,00	3,63	-3,63
331A	6460104 MATERIAL INFORMÀTIC NO INVENTARIABLE	0,00	38.146,26	38.146,26	11.374,00	11.374,00	11.374,00	0,00	26.772,26
331A	6460105 FOTOCÒPIES	0,00	27,76	27,76	13.526,57	13.526,57	13.526,57	0,00	-13.498,81
331A	6460107 ALTRES SUBMINISTRAMENTS	0,00	186.265,50	186.265,50	88.498,58	85.572,03	85.179,99	392,04	100.693,47
331A	64602 ALTRES PROJECTES-MATERIAL INVENTARIABLE	0,00	57.426,50	57.426,50	100.871,11	79.267,10	74.154,85	5.112,25	-21.840,60
331A	6460308 INDEMNITZACIONS PER RAÓ DEL SERVEI	0,00	7.000,00	7.000,00	2.169,44	248,25	248,25	0,00	6.751,75
331A	6460309 REUNIONS I CONFERÈNCIES MEMBRES	0,00	0,00	0,00	414,87	68,17	68,17	0,00	-68,17
331A	64604 ALTRES PROJECTES-FONS BIBLIOGRÀFICS	0,00	0,00	0,00	80,71	80,71	0,00	80,71	-80,71
331A	6460510 ESTUDIS I TREBALLS TÈCNICS	0,00	1.952,94	1.952,94	3.416,68	1.131,35	1.131,35	0,00	821,59
331A	6460511 ALTRES TREBALLS REALITZATS PER ALTRES EMPRESES	0,00	0,00	0,00	55.062,92	33.753,08	18.067,02	15.686,06	-33.753,08
331A	6460512 REUNIONS I CONFERÈNCIES	0,00	0,00	0,00	977,22	977,22	977,22	0,00	-977,22
331A	64606 ALTRES PROJECTES-ALTRES DESPESES	0,00	228.453,74	228.453,74	243,95	243,95	243,95	0,00	228.209,79
331A	6461000 CONTRACTES DE PERSONES ALIENES A LA PLANTILLA	0,00	13.900,42	13.900,42	49.900,42	29.437,20	28.785,20	652,00	-15.536,78
331A	6461010 ESTUDIS I TREBALLS TÈCNICS	0,00	3.000,00	3.000,00	1.500,00	1.500,00	1.500,00	0,00	1.500,00
331A	6461050 PLA LINGÜÍSTIC	34.500,00	0,00	34.500,00	0,00	0,00	0,00	0,00	34.500,00
331A	6461200 CONTRACTES DE PERSONES ALIENES A LA PLANTILLA	0,00	18.427,74	18.427,74	20.405,78	18.872,97	18.824,56	48,41	-445,23
331A	6461207 ALTRES SUBMINISTRAMENTS	0,00	828,85	828,85	11.185,08	11.185,08	11.185,08	0,00	-10.356,23
331A	6461213 MATERIAL INVENTARIABLE	0,00	1.784,43	1.784,43	1.784,43	842,09	842,09	0,00	942,34
331A	6461215 ALTRES DESPESES	0,00	23.621,74	23.621,74	49.663,81	34.189,54	31.752,19	2.437,35	-10.567,80
331A	6461250 PR. OF. UNIV. SALUDABLE I SOSTENIBLE	55.165,00	0,00	55.165,00	0,00	0,00	0,00	0,00	55.165,00
331A	6461300 CONTRACTES DE PERSONES ALIENES A LA PLANTILLA	0,00	4.206,29	4.206,29	14.022,55	13.743,36	13.743,36	0,00	-9.537,07
331A	6461302 MATERIAL D'OFICINA NO INVENTARIABLE	0,00	60,68	60,68	75,81	15,13	15,13	0,00	45,55
331A	6461304 MATERIAL INFORMÀTIC NO INVENTARIABLE	0,00	0,00	0,00	615,55	615,55	615,55	0,00	-615,55
331A	6461307 ALTRES SUBMINISTRAMENTS	0,00	0,00	0,00	574,07	574,07	489,21	84,86	-574,07
331A	6461313 MATERIAL INVENTARIABLE	0,00	0,00	0,00	5.125,00	5.125,00	4.496,01	628,99	-5.125,00
331A	6461315 ALTRES DESPESES	0,00	0,00	0,00	319,09	319,09	319,09	0,00	-319,09
331A	6461350 PROJECTES SEQUA	25.000,00	0,00	25.000,00	0,00	0,00	0,00	0,00	25.000,00
331A	6462500 CONTRACTES DE PERSONES ALIENES A LA PLANTILLA	0,00	4.697,85	4.697,85	22.736,45	18.309,60	17.934,48	375,12	-13.611,75
331A	6462550 PROJECTES OFICINA D'IGUALTAT	23.000,00	0,00	23.000,00	0,00	0,00	0,00	0,00	23.000,00
331A	64650 CONTRACTES VARIS I PROJECTES OFICINA SUPORT A PERSONES AMB NEE	102.000,00	16.951,34	118.951,34	0,00	0,00	0,00	0,00	118.951,34
<b>Total Capítol:</b>		<b>354.665,00</b>	<b>695.421,17</b>	<b>1.050.086,17</b>	<b>665.828,93</b>	<b>544.484,68</b>	<b>512.718,41</b>	<b>31.766,27</b>	<b>505.601,49</b>

CAPÍTOL 7 - TRANSFERÈNCIES DE CAPITAL

APLICACIÓ PRESSUPOSTÀRIA	DESCRIPCIÓ	CRÈDITS PRESSUPOSTARIS			DESEPESES COMPORMESES (4)	OBLIGACIONS RECONEGUDES (5)	PAGAMENTS (6)	OBLIGACIONS PENDENTS DE PAGAMENT A 31 DE DESEMBRE (7=5-6)	ROMANENTS DE CRÈDIT (8=3-5)
		INICIALS (1)	MODIF. (2)	DEFINITIUS (3=1+2)					
331A	741 TRANSFERÈNCIA CAPITAL EMAYA	18.714,00	0,00	18.714,00	18.714,00	18.714,00	15.595,00	3.119,00	0,00
331A	781 TRANSFERÈNCIA CAPITAL FUE	50.000,00	0,00	50.000,00	50.000,00	50.000,00	50.000,00	0,00	0,00
<b>Total Capítol:</b>		<b>68.714,00</b>	<b>0,00</b>	<b>68.714,00</b>	<b>68.714,00</b>	<b>68.714,00</b>	<b>65.595,00</b>	<b>3.119,00</b>	<b>0,00</b>
<b>Total Funcional:</b>		<b>861.411,02</b>	<b>1.291.735,79</b>	<b>2.153.146,81</b>	<b>1.125.344,89</b>	<b>919.579,02</b>	<b>863.295,27</b>	<b>56.283,75</b>	<b>1.233.567,79</b>

ENSENYAMENTS UNIVERSITARIS (422D)



**CAPÍTOL 1 - DESPESES DE PERSONAL**

APLICACIÓ PRESSUPOSTÀRIA	DESCRIPCIÓ	CRÈDITS PRESSUPOSTARIS			DESPESES COMPORMESES (4)	OBLIGACIONS RECONEGUDES (5)	PAGAMENTS (6)	OBLIGACIONS PENDENTS DE PAGAMENT A 31 DE DESEMBRE (7=5-6)	ROMANENTS DE CRÈDIT (8=3-5)
		INICIALS (1)	MODIF. (2)	DEFINITIUS (3=1+2)					
422D	10000 RETRIBUCIONS BÀSIQUES	96.004,93	16.262,43	112.267,36	85.891,20	85.891,20	85.891,20	0,00	26.376,16
422D	10001 ALTRES REMUNERACIONS	61.191,09	-10.500,00	50.691,09	46.104,25	46.104,25	46.104,25	0,00	4.586,84
422D	12000 SOUS GRUP A1	4.212.395,34	-72.907,22	4.139.488,12	4.058.058,45	4.058.058,45	4.058.058,45	0,00	81.429,67
422D	12001 SOUS GRUP A2	636.308,69	0,00	636.308,69	589.852,75	589.852,75	589.852,75	0,00	46.455,94
422D	12002 SOUS GRUP C1	1.151.546,67	0,00	1.151.546,67	985.908,90	985.908,90	985.908,90	0,00	165.637,77
422D	12003 SOUS GRUP C2	776.186,57	0,00	776.186,57	1.085.464,96	1.085.464,96	1.085.464,96	0,00	-309.278,39
422D	12004 SOUS GRUP E	7.886,74	0,00	7.886,74	8.179,98	8.179,98	8.179,98	0,00	-293,24
422D	12005 TRIENNIS	1.845.899,67	0,00	1.845.899,67	1.819.750,30	1.819.750,30	1.819.750,30	0,00	26.149,37
422D	12100 COMPLEMENT DESTINACIÓ	4.802.859,48	0,00	4.802.859,48	4.841.225,63	4.841.225,63	4.841.225,63	0,00	-38.366,15
422D	12101 COMPLEMENT ESPECÍFIC	7.231.359,84	0,00	7.231.359,84	7.033.917,29	7.033.917,29	7.033.917,29	0,00	197.442,55
422D	12102 INDEMNITZACIÓ RESIDÈNCIA	494.521,19	0,00	494.521,19	480.967,65	480.967,65	480.967,65	0,00	13.553,54
422D	12103 C.PER FONDS AD. CPT/CP	1.120.709,88	0,00	1.120.709,88	1.197.910,79	1.197.910,79	1.197.910,79	0,00	-77.200,91
422D	12119 CARRERA I DESENVOLUPAMENT PROFESSIONAL	898.599,49	0,00	898.599,49	784.218,71	784.218,71	784.218,71	0,00	114.380,78
422D	13000 RETRIBUCIONS BÀSIQUES	10.397,15	0,00	10.397,15	128,34	128,34	128,34	0,00	10.268,81
422D	13001 COMPLEMENTÀRIES DELS LABORALS FIXOS	2.879,50	0,00	2.879,50	0,00	0,00	0,00	0,00	2.879,50
422D	13002 RETRIBUCIONS EXTRAORDINÀRIES DOCENTS	0,00	8.400,95	8.400,95	172.289,48	172.289,48	167.778,75	4.510,73	-163.888,53
422D	13100 LABORALS CONTRACTATS (PAS)	2.719,08	0,00	2.719,08	18.278,78	18.278,78	18.278,78	0,00	-15.559,70
422D	13101 LABORALS CONTRACTATS (PDI)	7.656.062,22	0,00	7.656.062,22	7.773.475,46	7.773.475,46	7.773.475,46	0,00	-117.413,24
422D	15001 PRODUCTIVITAT PAS	1.473.635,39	0,00	1.473.635,39	1.485.791,79	1.485.791,79	1.485.791,79	0,00	-12.156,40
422D	15100 GRATIFICACIONS PAS FUNCIONARI	12.787,88	0,00	12.787,88	34.758,88	34.758,88	34.758,88	0,00	-21.971,00
422D	15101 GRATIFICACIONS PDI FUNCIONARI	0,00	0,00	0,00	30.606,59	30.606,59	30.606,59	0,00	-30.606,59
422D	16000 SEGURETAT SOCIAL	4.818.690,02	280.000,00	5.098.690,02	4.998.607,30	4.998.607,30	4.577.582,35	421.024,95	100.082,72
<b>Total Capítol:</b>		<b>37.312.640,82</b>	<b>221.256,16</b>	<b>37.533.896,98</b>	<b>37.531.387,48</b>	<b>37.531.387,48</b>	<b>37.105.851,80</b>	<b>425.535,68</b>	<b>2.509,50</b>

**CAPÍTOL 2 - DESPESES EN BÉNS CORRENTS I DE SERVEIS**

APLICACIÓ PRESSUPOSTÀRIA	DESCRIPCIÓ	CRÈDITS PRESSUPOSTARIS			DESPESES COMPORMESES (4)	OBLIGACIONS RECONEGUDES (5)	PAGAMENTS (6)	OBLIGACIONS PENDENTS DE PAGAMENT A 31 DE DESEMBRE (7=5-6)	ROMANENTS DE CRÈDIT (8=3-5)
		INICIALS (1)	MODIF. (2)	DEFINITIUS (3=1+2)					
422D	202 LLOGUERS D'EDIFICIS I ALTRES CONSTRUCCIONS	18.000,00	-17.467,25	532,75	0,00	0,00	0,00	0,00	532,75
422D	203 LLOGUERS DE MAQUINÀRIA, INSTAL·LACIONS I UTILLATGE	14.000,00	-2.000,00	12.000,00	366,63	366,63	366,63	0,00	11.633,37
422D	205 LLOGUERS DE MOBILIARI I ESTRIS	5.000,00	0,00	5.000,00	366,63	366,63	366,63	0,00	4.633,37
422D	206 LLOGUERS D'EQUIPAMENT PER A PROCESSAMENT DE LA INFORMACIÓ	8.000,00	0,00	8.000,00	1.161,60	1.161,60	1.161,60	0,00	6.838,40
422D	210 INFRAESTRUCTURA I BÉNS NATURALS	32.000,00	0,00	32.000,00	0,00	0,00	0,00	0,00	32.000,00
422D	212 EDIFICIS I ALTRES CONSTRUCCIONS	20.000,00	0,00	20.000,00	1.500,00	0,00	0,00	0,00	20.000,00
422D	213 MAQUINÀRIA, INSTAL·LACIONS I UTILLATGE	25.000,00	-156,16	24.843,84	2.044,60	2.006,10	1.536,92	469,18	22.837,74
422D	214 ELEMENTS DE TRANSPORT	16.000,00	0,00	16.000,00	0,00	0,00	0,00	0,00	16.000,00
422D	215 MOBILIARI I ESTRIS	16.000,00	0,00	16.000,00	3.483,27	3.483,27	2.947,65	535,62	12.516,73
422D	216 EQUIPAMENT PER A PROCESSAMENT DE LA INFORMACIÓ	22.000,00	0,00	22.000,00	1.052,70	1.052,70	774,40	278,30	20.947,30
422D	22000 ORDINARI NO INVENTARIABLE	70.000,00	159.579,33	229.579,33	45.758,92	13.452,51	11.977,27	1.475,24	216.126,82
422D	22001 PREMSA, REVISTES, LLIBRES I ALTRES PUBLICACIONS	169.773,69	1.518,64	171.292,33	75.033,55	67.669,62	55.274,50	12.395,12	103.622,71
422D	22002 MATERIAL INFORMÀTIC NO INVENTARIABLE	100.000,00	423.668,14	523.668,14	84.434,74	81.687,20	73.843,52	7.843,68	441.980,94
422D	22003 MATERIAL INVENTARIABLE	245.000,00	-211.891,72	33.108,28	197.712,90	142.959,41	129.093,83	13.865,58	-109.851,13
422D	22005 FOTOCÒPIES	80.000,00	574,75	80.574,75	30.291,91	29.429,52	26.502,03	2.927,49	51.145,23
422D	22100 ENERGIA ELÈCTRICA	65.000,00	0,00	65.000,00	0,00	0,00	0,00	0,00	65.000,00
422D	22101 AIGUA	30.000,00	0,00	30.000,00	475,18	318,11	318,11	0,00	29.681,89
422D	22102 GAS	9.000,00	0,00	9.000,00	0,00	0,00	0,00	0,00	9.000,00
422D	22103 COMBUSTIBLES	23.000,00	0,00	23.000,00	70,04	70,04	70,04	0,00	22.929,96



422D	22104 VESTUARI	6.000,00	0,00	6.000,00	0,00	0,00	0,00	0,00	6.000,00
422D	22105 MATERIAL ESPORTIU	9.000,00	0,00	9.000,00	0,00	0,00	0,00	0,00	9.000,00
422D	22106 MATERIAL DE LABORATORI	160.000,00	141.346,77	301.346,77	112.217,30	80.335,34	77.952,71	2.382,63	221.011,43
422D	22110 ALTRES SUBMINISTRAMENTS	59.448,55	148.215,11	207.663,66	47.667,47	15.411,22	13.959,00	1.452,22	192.252,44
422D	22112 SUBMINISTRAMENTS DE MATERIAL ELECTRÒNIC, ELÈCTRIC I DE COMUNICACIONS	0,00	0,00	0,00	6.607,10	6.569,20	6.569,20	0,00	-6.569,20
422D	22200 TELEFÒNICS	53.994,92	0,00	53.994,92	0,00	0,00	0,00	0,00	53.994,92
422D	22201 POSTALS	7.000,00	0,00	7.000,00	1.364,81	990,20	990,20	0,00	6.009,80
422D	22202 TELEGRÀFIQUES	6.000,00	0,00	6.000,00	0,00	0,00	0,00	0,00	6.000,00
422D	22203 TÈLEX I TELEFAX	0,00	0,00	0,00	1.785,21	0,00	0,00	0,00	0,00
422D	22204 INFORMÀTIQUES	27.000,00	0,00	27.000,00	0,03	0,00	0,00	0,00	27.000,00
422D	22299 ALTRES	0,00	93,00	93,00	713,28	713,28	552,13	161,15	-620,28
422D	223 TRANSPORTS	20.000,00	0,00	20.000,00	4.464,67	4.110,59	4.047,57	63,02	15.889,41
422D	224 PRIMES D'ASSEGURANCES	13.000,00	0,00	13.000,00	121,20	121,20	121,20	0,00	12.878,80
422D	22600 CÀNONS	25.020,11	0,00	25.020,11	448,35	363,35	363,35	0,00	24.656,76
422D	22601 ATENCIONS PROTOCOL·LÀRIES I REPRESENTATIVES	20.000,00	0,00	20.000,00	4.119,58	3.949,18	3.761,89	187,29	16.050,82
422D	22602 PUBLICITAT I PROPAGANDA	29.000,00	0,00	29.000,00	442,00	442,00	442,00	0,00	28.558,00
422D	22606 REUNIONS I CONFERÈNCIES	91.295,02	196.625,00	287.920,02	266.311,19	257.669,16	254.858,97	2.810,19	30.250,86
422D	22607 PUBLICACIONS	48.000,00	-33.900,00	14.100,00	881,63	881,63	881,63	0,00	13.218,37
422D	22608 IMPRESOS MATRÍCULA I HORARIS	40.000,00	0,00	40.000,00	65.554,78	65.554,78	58.530,73	7.024,05	-25.554,78
422D	22610 ALTRES	35.000,00	0,00	35.000,00	6.108,06	6.108,06	5.097,42	1.010,64	28.891,94
422D	22700 NETEJA I CONDÍCIA	104.373,18	0,00	104.373,18	0,00	0,00	0,00	0,00	104.373,18
422D	22701 SEGURETAT	39.600,10	0,00	39.600,10	81,07	81,07	81,07	0,00	39.519,03
422D	22703 POSTALS	45.000,00	0,00	45.000,00	4.404,20	4.363,94	4.323,31	40,63	40.636,06
422D	22706 ESTUDIS I TREBALLS TÈCNICS	38.791,50	286.506,94	325.298,44	390.093,11	243.274,27	231.655,87	11.618,40	82.024,17
422D	22707 ALTRES	11.965,79	855,99	12.821,78	1.000,00	1.000,00	1.000,00	0,00	11.821,78
422D	229 ALTRES	0,00	0,00	0,00	50,05	50,05	50,05	0,00	-50,05
422D	230 DIETES	45.000,00	0,00	45.000,00	15.890,46	15.690,86	15.443,46	247,40	29.309,14
422D	231 LOCOMOCIÓ	58.305,85	0,00	58.305,85	42.838,02	17.423,86	15.492,48	1.931,38	40.881,99
422D	233 ALTRES INDEMNITZACIONS	32.870,38	0,00	32.870,38	5.283,91	5.193,09	4.980,94	212,15	27.677,29
<b>Total Capítol:</b>		<b>1.993.439,09</b>	<b>1.093.568,54</b>	<b>3.087.007,63</b>	<b>1.422.200,15</b>	<b>1.074.319,67</b>	<b>1.005.388,31</b>	<b>68.931,36</b>	<b>2.012.687,96</b>

**CAPÍTOL 3 - DESPESES FINANCERES**

APLICACIÓ PRESSUPOSTÀRIA	DESCRIPCIÓ	CRÈDITS PRESSUPOSTARIS			DESPESES COMPORMESES (4)	OBLIGACIONS RECONEGUDES (5)	PAGAMENTS (6)	OBLIGACIONS PENDENTS DE PAGAMENT A 31 DE DESEMBRE (7=5-6)	ROMANENTS DE CRÈDIT (8=3-5)
		INICIALS (1)	MODIF. (2)	DEFINITIUS (3=1+2)					
422D	310 INTERESSOS	90.180,00	0,00	90.180,00	79.341,86	79.341,86	79.341,86	0,00	10.838,14
422D	341 INTERESSOS DE FIANCES	34.100,00	0,00	34.100,00	11.371,67	11.371,67	11.371,67	0,00	22.728,33
<b>Total Capítol:</b>		<b>124.280,00</b>	<b>0,00</b>	<b>124.280,00</b>	<b>90.713,53</b>	<b>90.713,53</b>	<b>90.713,53</b>	<b>0,00</b>	<b>33.566,47</b>

**CAPÍTOL 6 - INVERSIONS REALS**

APLICACIÓ PRESSUPOSTÀRIA	DESCRIPCIÓ	CRÈDITS PRESSUPOSTARIS			DESPESES COMPORMESES (4)	OBLIGACIONS RECONEGUDES (5)	PAGAMENTS (6)	OBLIGACIONS PENDENTS DE PAGAMENT A 31 DE DESEMBRE (7=5-6)	ROMANENTS DE CRÈDIT (8=3-5)
		INICIALS (1)	MODIF. (2)	DEFINITIUS (3=1+2)					
422D	62201 EQUIPAMENT I CONSTRUCCIONS-MATERIAL CIENTÍFIC	0,00	471.794,72	471.794,72	386.745,49	208.155,35	104.890,80	103.264,55	263.639,37
422D	62225 OBRES COMPLEMENTÀRIES ED. G.M. JOVELLANOS	0,00	378.613,18	378.613,18	90.241,81	0,00	0,00	0,00	378.613,18
422D	62234 EDIFICI INTERDEPARTAMENTAL (FEDER)	0,00	13.759,91	13.759,91	106.964,00	33.541,20	33.541,20	0,00	-19.781,29
422D	62250 EQUIPAMENT I CONSTRUCCIONS	0,00	12.640,02	12.640,02	0,00	0,00	0,00	0,00	12.640,02
422D	62299 ROMANENTS ESPECÍFICS	6.700.000,00	0,00	6.700.000,00	0,00	0,00	0,00	0,00	6.700.000,00
422D	6460000 CONTRACTES DE PERSONES ALIENES A LA PLANTILLA	0,00	35.512,18	35.512,18	36.123,24	19.652,63	19.261,43	391,20	15.859,55
422D	6460001 COMPLEMENTES SALARIALS	0,00	27.202,78	27.202,78	22.644,23	21.861,40	21.140,72	720,68	5.341,38
422D	6460102 MATERIAL D'OFICINA NO INVENTARIABLE	0,00	6.984,53	6.984,53	1.338,91	733,91	733,91	0,00	6.250,62



422D	6460103	MATERIAL ESPORTIU I CULTURAL	0,00	0,00	0,00	199,82	199,82	0,00	199,82	-199,82
422D	6460104	MATERIAL INFORMÀTIC NO INVENTARIABLE	0,00	208,06	208,06	341,03	341,03	341,03	0,00	-132,97
422D	6460105	FOTOCÒPIES	0,00	0,00	0,00	63,23	63,23	63,23	0,00	-63,23
422D	6460106	MATERIAL DE LABORATORI	0,00	46.857,34	46.857,34	56.898,95	52.406,19	49.147,81	3.258,38	-5.548,85
422D	6460107	ALTRES SUBMINISTRAMENTS	0,00	77.477,00	77.477,00	105,03	105,03	105,03	0,00	77.371,97
422D	64602	ALTRES PROJECTES-MATERIAL INVENTARIABLE	0,00	43.348,45	43.348,45	72.625,60	72.625,60	71.377,61	1.247,99	-29.277,15
422D	6460308	INDEMNITZACIONS PER RAÓ DEL SERVEI	0,00	0,00	0,00	289,15	289,15	289,15	0,00	-289,15
422D	6460309	REUNIONS I CONFERÈNCIES MEMBRES	0,00	384,16	384,16	4.677,25	4.456,15	4.062,63	393,52	-4.071,99
422D	6460510	ESTUDIS I TREBALLS TÈCNICS	0,00	0,00	0,00	426,09	321,09	321,09	0,00	-321,09
422D	6460511	ALTRES TREBALLS REALITZATS PER ALTRES EMPRESES	0,00	62,92	62,92	62,92	0,00	0,00	0,00	62,92
422D	6460512	REUNIONS I CONFERÈNCIES	0,00	0,00	0,00	120,00	120,00	120,00	0,00	-120,00
422D	64606	ALTRES PROJECTES-ALTRES DESPESES	0,00	97.020,32	97.020,32	48.938,51	35.350,11	35.350,11	0,00	61.670,21
422D	6461000	CONTRACTES DE PERSONES ALIENES A LA PLANTILLA	0,00	11.640,33	11.640,33	631,23	0,00	0,00	0,00	11.640,33
422D	6461001	COMPLEMENTES SALARIALS	0,00	3.175,00	3.175,00	2.931,79	2.931,79	2.931,79	0,00	243,21
422D	6461010	ESTUDIS I TREBALLS TÈCNICS	0,00	2.800,00	2.800,00	4.140,00	4.140,00	4.140,00	0,00	-1.340,00
422D	6461050	PLA LINGÜÍSTIC	0,00	1.096,87	1.096,87	0,00	0,00	0,00	0,00	1.096,87
422D	6461100	CONTRACTES DE PERSONES ALIENES A LA PLANTILLA	0,00	19.839,27	19.839,27	11.419,54	9.801,59	9.753,18	48,41	10.037,68
422D	6461101	COMPLEMENTES SALARIALS	0,00	1.192,07	1.192,07	6.602,41	6.602,41	6.515,83	86,58	-5.410,34
422D	6461104	MATERIAL INFORMÀTIC NO INVENTARIABLE	0,00	0,00	0,00	439,33	439,33	199,75	239,58	-439,33
422D	6461105	FOTOCÒPIES	0,00	0,00	0,00	321,62	321,62	321,62	0,00	-321,62
422D	6461106	MATERIAL DE LABORATORI	0,00	0,00	0,00	2.589,11	2.589,11	2.589,11	0,00	-2.589,11
422D	6461107	ALTRES SUBMINISTRAMENTS	0,00	353,32	353,32	5.947,73	5.659,75	5.659,75	0,00	-5.306,43
422D	6461108	INDEMNITZACIONS PER RAÓ DEL SERVEI	0,00	0,00	0,00	504,42	504,42	504,42	0,00	-504,42
422D	6461110	ESTUDIS I TREBALLS TÈCNICS	0,00	0,00	0,00	2.739,62	0,00	0,00	0,00	0,00
422D	6461111	ALTRES TREBALLS REALITZATS PER ALTRES EMPRESES	0,00	0,00	0,00	268,62	0,00	0,00	0,00	0,00
422D	6461112	REUNIONS I CONFERÈNCIES	0,00	0,00	0,00	4.070,24	4.070,24	4.070,24	0,00	-4.070,24
422D	6461113	MATERIAL INVENTARIABLE	0,00	0,00	0,00	8.645,54	8.281,54	0,00	8.281,54	-8.281,54
422D	6461150	PLA D'ORIENTACIÓ I TRANSICIÓ A LA UNIVERSITAT	30.000,00	466,04	30.466,04	0,00	0,00	0,00	0,00	30.466,04
422D	6461701	COMPLEMENTES SALARIALS	0,00	1.500,00	1.500,00	9.691,83	9.691,83	9.379,37	312,46	-8.191,83
422D	6461702	MATERIAL D'OFICINA NO INVENTARIABLE	0,00	15.351,05	15.351,05	0,00	0,00	0,00	0,00	15.351,05
422D	6461710	ESTUDIS I TREBALLS TÈCNICS	0,00	3.400,00	3.400,00	0,00	0,00	0,00	0,00	3.400,00
422D	6461712	REUNIONS I CONFERÈNCIES	0,00	0,00	0,00	17.631,90	120,00	120,00	0,00	-120,00
422D	6461713	MATERIAL INVENTARIABLE	0,00	48,80	48,80	0,00	0,00	0,00	0,00	48,80
422D	6461750	PADU	9.876,54	0,00	9.876,54	0,00	0,00	0,00	0,00	9.876,54
422D	6461801	COMPLEMENTES SALARIALS	0,00	0,00	0,00	1.100,00	1.100,00	1.100,00	0,00	-1.100,00
422D	6461802	MATERIAL D'OFICINA NO INVENTARIABLE	0,00	10,51	10,51	80,98	70,47	70,47	0,00	-59,96
422D	6461803	MATERIAL ESPORTIU I CULTURAL	0,00	138,84	138,84	69,74	39,80	39,80	0,00	99,04
422D	6461804	MATERIAL INFORMÀTIC NO INVENTARIABLE	0,00	0,00	0,00	1.843,20	1.831,10	1.831,10	0,00	-1.831,10
422D	6461805	FOTOCÒPIES	0,00	6.784,95	6.784,95	990,03	921,12	921,12	0,00	5.863,83
422D	6461806	MATERIAL DE LABORATORI	0,00	0,00	0,00	347,18	347,18	347,18	0,00	-347,18
422D	6461808	INDEMNITZACIONS PER RAÓ DEL SERVEI	0,00	0,00	0,00	2.394,04	2.394,04	2.394,04	0,00	-2.394,04
422D	6461809	REUNIONS I CONFERÈNCIES MEMBRES EQ. INVESTIGADOR	0,00	450,34	450,34	7.271,03	6.971,03	6.680,53	290,50	-6.520,69
422D	6461810	ESTUDIS I TRABALLS TÈCNICS	0,00	0,00	0,00	2.246,84	1.965,40	1.965,40	0,00	-1.965,40
422D	6461812	REUNIONS I CONFERÈNCIES	0,00	0,00	0,00	1.745,00	1.745,00	1.625,00	120,00	-1.745,00
422D	6461815	ALTRES DESPESES	0,00	2.001,93	2.001,93	10.199,37	1.150,11	1.150,11	0,00	851,82
422D	6461850	PROJECTES D'INNOVACIÓ PEDAGÒGICA	16.500,00	2.456,44	18.956,44	0,00	0,00	0,00	0,00	18.956,44
422D	6462750	CONVENI MEDICINA	182.000,00	0,00	182.000,00	0,00	0,00	0,00	0,00	182.000,00
422D	6462900	CONTRACTES DE PERSONES ALIENES A LA PLANTILLA	0,00	44.354,06	44.354,06	25.556,91	16.614,01	16.030,50	583,51	27.740,05
422D	6462913	MATERIAL INVENTARIABLE	0,00	0,00	0,00	64.674,50	0,00	0,00	0,00	0,00
422D	6462950	PROJECTE MODERNITZACIÓ PBAU	60.000,00	0,00	60.000,00	0,00	0,00	0,00	0,00	60.000,00
422D	64650	CONTRACTES VARIS I PROJECTES OFICINA SUPORT A PERSONES AMB NEE	0,00	63.520,04	63.520,04	0,00	0,00	0,00	0,00	63.520,04
422D	6480000	CONTRACTES DE PERSONES ALIENES A LA PLANTILLA	0,00	2.300,62	2.300,62	2.300,62	0,00	0,00	0,00	2.300,62
422D	64850	PROMOCIÓ DE LES TIC EN LA DOCÈNCIA. B.SANTANDER	0,00	1.831,45	1.831,45	0,00	0,00	0,00	0,00	1.831,45



<b>Total Capítol:</b>	<b>6.998.376,54</b>	<b>1.396.577,50</b>	<b>8.394.954,04</b>	<b>1.028.199,63</b>	<b>540.524,78</b>	<b>421.086,06</b>	<b>119.438,72</b>	<b>7.854.429,26</b>
-----------------------	---------------------	---------------------	---------------------	---------------------	-------------------	-------------------	-------------------	---------------------

**CAPÍTOL 9 - PASSIUS FINANCERS**

APLICACIÓ PRESSUPOSTÀRIA	DESCRIPCIÓ	CRÈDITS PRESSUPOSTARIS			DESPESES COMPORMESES (4)	OBLIGACIONS RECONEGUDES (5)	PAGAMENTS (6)	OBLIGACIONS PENDENTS DE PAGAMENT A 31 DE DESEMBRE (7=5-6)	ROMANENTS DE CRÈDIT (8=3-5)
		INICIALS (1)	MODIF. (2)	DEFINITIUS (3=1+2)					
422D	91303 AMORTITZACIÓ PRÉSTEC SANTANDER	257.576,70	0,00	257.576,70	257.576,70	257.576,70	257.576,70	0,00	0,00
<b>Total Capítol:</b>		<b>257.576,70</b>	<b>0,00</b>	<b>257.576,70</b>	<b>257.576,70</b>	<b>257.576,70</b>	<b>257.576,70</b>	<b>0,00</b>	<b>0,00</b>
<b>Total Funcional:</b>		<b>46.686.313,15</b>	<b>2.711.402,20</b>	<b>49.397.715,35</b>	<b>40.330.077,49</b>	<b>39.494.522,16</b>	<b>38.880.616,40</b>	<b>613.905,76</b>	<b>9.903.193,19</b>

**RECERCA I DESENVOLUPAMENT (541A)**

**CAPÍTOL 1 - DESPESES DE PERSONAL**

APLICACIÓ PRESSUPOSTÀRIA	DESCRIPCIÓ	CRÈDITS PRESSUPOSTARIS			DESPESES COMPORMESES (4)	OBLIGACIONS RECONEGUDES (5)	PAGAMENTS (6)	OBLIGACIONS PENDENTS DE PAGAMENT A 31 DE DESEMBRE (7=5-6)	ROMANENTS DE CRÈDIT (8=3-5)
		INICIALS (1)	MODIF. (2)	DEFINITIUS (3=1+2)					
541A	10000 RETRIBUCIONS BÀSIQUES	96.004,93	66.262,42	162.267,35	85.891,20	85.891,20	85.891,20	0,00	76.376,15
541A	10001 ALTRES REMUNERACIONS	61.191,09	-10.500,00	50.691,09	46.104,25	46.104,25	46.104,25	0,00	4.586,84
541A	12000 SOUS GRUP A1	4.212.395,34	-72.907,21	4.139.488,13	4.058.058,45	4.058.058,45	4.058.058,45	0,00	81.429,68
541A	12001 SOUS GRUP A2	636.308,69	0,00	636.308,69	589.852,75	589.852,75	589.852,75	0,00	46.455,94
541A	12002 SOUS GRUP C1	1.151.546,67	0,00	1.151.546,67	985.908,90	985.908,90	985.908,90	0,00	165.637,77
541A	12003 SOUS GRUP C2	776.186,57	0,00	776.186,57	1.085.464,96	1.085.464,96	1.085.464,96	0,00	-309.278,39
541A	12004 SOUS GRUP E	7.886,74	0,00	7.886,74	8.179,98	8.179,98	8.179,98	0,00	-293,24
541A	12005 TRIENNIS	1.845.899,67	0,00	1.845.899,67	1.819.750,29	1.819.750,29	1.819.750,29	0,00	26.149,38
541A	12100 COMPLEMENT DESTINACIÓ	4.802.859,48	0,00	4.802.859,48	4.840.847,05	4.840.847,05	4.840.847,05	0,00	-37.987,57
541A	12101 COMPLEMENT ESPECÍFIC	3.540.666,96	0,00	3.540.666,96	3.811.419,61	3.811.419,61	3.811.419,61	0,00	-270.752,65
541A	12102 INDEMNITZACIÓ RESIDÈNCIA	494.521,19	0,00	494.521,19	480.967,64	480.967,64	480.967,64	0,00	13.553,55
541A	12103 C.PER FONS AD. CPT/CP	1.120.709,88	0,00	1.120.709,88	1.197.910,77	1.197.910,77	1.197.910,77	0,00	-77.200,89
541A	12119 CARRERA I DESENVOLUPAMENT PROFESSIONAL	898.599,49	0,00	898.599,49	784.218,71	784.218,71	784.218,71	0,00	114.380,78
541A	13000 RETRIBUCIONS BÀSIQUES	10.397,15	0,00	10.397,15	128,34	128,34	128,34	0,00	10.268,81
541A	13001 COMPLEMENTÀRIES DELS LABORALS FIXOS	2.879,50	0,00	2.879,50	0,00	0,00	0,00	0,00	2.879,50
541A	13100 LABORALS CONTRACTATS (PAS)	2.719,08	0,00	2.719,08	18.278,78	18.278,78	18.278,78	0,00	-15.559,70
541A	13101 LABORALS CONTRACTATS (PDI)	7.656.062,22	-280.000,00	7.376.062,22	6.447.957,24	6.447.957,24	6.447.957,24	0,00	928.104,98
541A	15000 PRODUCTIVITAT RECERCA DOCENTS	3.034.082,48	0,00	3.034.082,48	3.273.659,71	3.273.659,71	3.273.659,71	0,00	-239.577,23
541A	15001 PRODUCTIVITAT PAS	1.473.635,39	0,00	1.473.635,39	1.485.791,76	1.485.791,76	1.485.791,76	0,00	-12.156,37
541A	15100 GRATIFICACIONS PAS FUNCIONARI	12.787,88	0,00	12.787,88	34.758,88	34.758,88	34.758,88	0,00	-21.971,00
541A	16000 SEGURETAT SOCIAL	4.818.690,02	0,00	4.818.690,02	4.998.607,27	4.998.607,27	4.577.582,32	421.024,95	-179.917,25
<b>Total Capítol:</b>		<b>36.656.030,42</b>	<b>-297.144,79</b>	<b>36.358.885,63</b>	<b>36.053.756,54</b>	<b>36.053.756,54</b>	<b>35.632.731,59</b>	<b>421.024,95</b>	<b>305.129,09</b>

**CAPÍTOL 2 - DESPESES EN BÉNS CORRENTS I DE SERVEIS**

APLICACIÓ PRESSUPOSTÀRIA	DESCRIPCIÓ	CRÈDITS PRESSUPOSTARIS			DESPESES COMPORMESES (4)	OBLIGACIONS RECONEGUDES (5)	PAGAMENTS (6)	OBLIGACIONS PENDENTS DE PAGAMENT A 31 DE DESEMBRE (7=5-6)	ROMANENTS DE CRÈDIT (8=3-5)
		INICIALS (1)	MODIF. (2)	DEFINITIUS (3=1+2)					
541A	213 MAQUINÀRIA, INSTAL·LACIONS I UTILLATGE	100.495,19	-12.500,00	87.995,19	86.938,11	54.707,66	44.913,47	9.794,19	33.287,53
541A	215 MOBILIARI I ESTRIS	9.010,00	0,00	9.010,00	312,20	312,20	312,20	0,00	8.697,80
541A	216 EQUIPAMENT PER A PROCESSAMENT DE LA INFORMACIÓ	38.702,35	-10.191,09	28.511,26	204,54	0,00	0,00	0,00	28.511,26
541A	22000 ORDINARI NO INVENTARIABLE	43.000,00	-6.376,98	36.623,02	29.146,23	4.471,48	3.708,86	762,62	32.151,54
541A	22001 PREMSA, REVISTES, LLIBRES I ALTRES PUBLICACIONS	37.000,00	-1.102,00	35.898,00	15.231,28	12.373,76	11.068,40	1.305,36	23.524,24
541A	22002 MATERIAL INFORMÀTIC NO INVENTARIABLE	34.757,65	54.467,61	89.225,26	38.055,93	31.181,57	25.734,67	5.446,90	58.043,69
541A	22003 MATERIAL INVENTARIABLE	118.054,50	133.654,43	251.708,93	180.652,15	161.918,34	129.204,19	32.714,15	89.790,59
541A	22005 FOTOCÒPIES	15.000,00	0,00	15.000,00	3.823,82	3.819,49	3.346,10	473,39	11.180,51
541A	22102 GAS	0,00	1.365,35	1.365,35	3.650,33	3.650,33	3.650,33	0,00	-2.284,98



541A	22103	COMBUSTIBLES	20.030,00	0,00	20.030,00	434,90	200,29	200,29	0,00	19.829,71
541A	22106	MATERIAL DE LABORATORI	222.390,00	15.680,80	238.070,80	83.251,77	47.861,03	43.395,41	4.465,62	190.209,77
541A	22110	ALTRES SUBMINISTRAMENTS	24.046,00	0,00	24.046,00	7.573,91	6.749,96	5.565,09	1.184,87	17.296,04
541A	22112	SUBMINISTRAMENTS DE MATERIAL ELECTRÒNIC, ELÈCTRIC I DE COMUNICACIONS	0,00	0,00	0,00	461,67	274,94	274,94	0,00	-274,94
541A	22201	POSTALS	3.303,00	0,00	3.303,00	199,95	199,23	199,23	0,00	3.103,77
541A	22202	TELEGRÀFIQUES	2.500,00	0,00	2.500,00	81,07	81,07	81,07	0,00	2.418,93
541A	22204	INFORMÀTIQUES	0,00	0,00	0,00	82,77	82,77	82,77	0,00	-82,77
541A	22299	ALTRES	0,00	0,00	0,00	34.840,03	3.120,15	3.091,15	29,00	-3.120,15
541A	223	TRANSPORTS	7.020,00	0,00	7.020,00	5.082,32	1.974,46	1.865,38	109,08	5.045,54
541A	224	PRIMES D'ASSEGURANCES	300,00	0,00	300,00	143,40	143,40	143,40	0,00	156,60
541A	22600	CÀNONS	2.000,00	0,00	2.000,00	0,00	0,00	0,00	0,00	2.000,00
541A	22601	ATENCIONS PROTOCOL·LÀRIES I REPRESENTATIVES	5.500,00	0,00	5.500,00	1.029,14	1.029,14	1.029,14	0,00	4.470,86
541A	22602	PUBLICITAT I PROPAGANDA	11.000,00	0,00	11.000,00	27,14	27,14	27,14	0,00	10.972,86
541A	22606	REUNIONS I CONFERÈNCIES	73.858,34	248,29	74.106,63	8.544,04	8.461,14	8.016,46	444,68	65.645,49
541A	22607	PUBLICACIONS	32.547,55	0,00	32.547,55	5.951,89	5.951,89	5.951,89	0,00	26.595,66
541A	22610	ALTRES	4.212,70	0,00	4.212,70	-435,55	-631,03	-715,87	84,84	4.843,73
541A	22700	NETEJA I CONDICIA	0,00	0,00	0,00	1.256,60	911,98	911,98	0,00	-911,98
541A	22703	POSTALS	5.010,00	0,00	5.010,00	582,76	582,76	582,76	0,00	4.427,24
541A	22706	ESTUDIS I TREBALLS TÈCNICS	23.585,50	35.516,44	59.101,94	157.835,85	19.924,04	19.424,04	500,00	39.177,90
541A	22707	ALTRES	4.000,00	26.314,73	30.314,73	3.378,74	3.378,74	3.378,74	0,00	26.935,99
541A	229	ALTRES	0,00	0,00	0,00	14,00	14,00	14,00	0,00	-14,00
541A	230	DIETES	93.485,18	-25.000,00	68.485,18	24.632,65	21.035,15	18.590,13	2.445,02	47.450,03
541A	231	LOCOMOCIÓ	95.786,65	-80.000,00	15.786,65	20.110,69	17.384,18	16.796,64	587,54	-1.597,53
541A	233	ALTRES INDEMNITZACIONS	45.359,83	0,00	45.359,83	6.495,33	6.495,33	6.346,37	148,96	38.864,50
<b>Total Capítol:</b>			<b>1.071.954,44</b>	<b>132.077,58</b>	<b>1.204.032,02</b>	<b>719.589,66</b>	<b>417.686,59</b>	<b>357.190,37</b>	<b>60.496,22</b>	<b>786.345,43</b>

### CAPÍTOL 3 - DESPESES FINANCERES

APLICACIÓ PRESSUPOSTÀRIA	DESCRIPCIÓ	CRÈDITS PRESSUPOSTARIS			DESPESES COMPORMESES (4)	OBLIGACIONS RECONEGUDES (5)	PAGAMENTS (6)	OBLIGACIONS PENDENTS DE PAGAMENT A 31 DE DESEMBRE (7=5-6)	ROMANENTS DE CRÈDIT (8=3-5)	
		INICIALS (1)	MODIF. (2)	DEFINITIUS (3=1+2)						
541A	310	INTERESSOS	82.166,70	-51,86	82.114,84	60.137,39	60.137,39	60.137,39	0,00	21.977,45
<b>Total Capítol:</b>			<b>82.166,70</b>	<b>-51,86</b>	<b>82.114,84</b>	<b>60.137,39</b>	<b>60.137,39</b>	<b>60.137,39</b>	<b>0,00</b>	<b>21.977,45</b>

### CAPÍTOL 4 - TRANSFERÈNCIES CORRENTS

APLICACIÓ PRESSUPOSTÀRIA	DESCRIPCIÓ	CRÈDITS PRESSUPOSTARIS			DESPESES COMPORMESES (4)	OBLIGACIONS RECONEGUDES (5)	PAGAMENTS (6)	OBLIGACIONS PENDENTS DE PAGAMENT A 31 DE DESEMBRE (7=5-6)	ROMANENTS DE CRÈDIT (8=3-5)	
		INICIALS (1)	MODIF. (2)	DEFINITIUS (3=1+2)						
541A	48401	BEQUES D'ESTUDI DE POSTGRAU	0,00	2.000,00	2.000,00	2.000,00	2.000,00	2.000,00	0,00	0,00
541A	488	AJUTS PROFESSORS CONVIDATS	130.000,00	-7.034,93	122.965,07	122.965,07	45.709,66	45.709,66	0,00	77.255,41
<b>Total Capítol:</b>			<b>130.000,00</b>	<b>-5.034,93</b>	<b>124.965,07</b>	<b>124.965,07</b>	<b>47.709,66</b>	<b>47.709,66</b>	<b>0,00</b>	<b>77.255,41</b>

### CAPÍTOL 6 - INVERSIONS REALS

APLICACIÓ PRESSUPOSTÀRIA	DESCRIPCIÓ	CRÈDITS PRESSUPOSTARIS			DESPESES COMPORMESES (4)	OBLIGACIONS RECONEGUDES (5)	PAGAMENTS (6)	OBLIGACIONS PENDENTS DE PAGAMENT A 31 DE DESEMBRE (7=5-6)	ROMANENTS DE CRÈDIT (8=3-5)	
		INICIALS (1)	MODIF. (2)	DEFINITIUS (3=1+2)						
541A	62201	EQUIPAMENT I CONSTRUCCIONS-MATERIAL CIENTÍFIC	0,00	1.873,68	1.873,68	0,00	0,00	0,00	0,00	1.873,68
541A	62202	EQUIPAMENT I CONSTRUCCIONS-OBRES MENORS	0,00	21.129,13	21.129,13	27.169,11	26.188,04	26.188,04	0,00	-5.058,91
541A	62203	EQUIPAMENT I CONSTRUCCIONS-INSTAL·LACIONS	0,00	7.000,00	7.000,00	2.585,60	0,00	0,00	0,00	7.000,00
541A	62205	EQUIPAMENT I CONSTRUCCIONS-MATERIAL I EQUIPAMENT INFORMÀTIC	0,00	32,79	32,79	32,79	0,00	0,00	0,00	32,79
541A	62221	SOFTWARE LLIURE	0,00	19.771,50	19.771,50	10.208,00	10.208,00	10.208,00	0,00	9.563,50
541A	62232	PROJECTE SMARTUIB (FEDER)	0,00	11.968,00	11.968,00	5.745,09	4.249,89	2.888,76	1.361,13	7.718,11
541A	62250	EQUIPAMENT I CONSTRUCCIONS	0,00	711,92	711,92	0,00	0,00	0,00	0,00	711,92





541A	62301	INFRAESTRUCTURA CIENTIFICA-MATERIAL CIENTIFIC	0,00	1.502.598,16	1.502.598,16	2.745.844,22	1.291.625,69	1.291.461,99	163,70	210.972,47
541A	62302	INFRAESTRUCTURA CIENTIFICA-OBRES MENORS	0,00	1.755,25	1.755,25	2.504,25	749,00	749,00	0,00	1.006,25
541A	62304	INFRAESTRUCTURA CIENTIFICA-PROJECTES (ARQUITECTURA/ENGINYERIA)	0,00	1.092.838,66	1.092.838,66	8.163,20	8.163,20	8.163,20	0,00	1.084.675,46
541A	62305	INFRAESTRUCTURA CIENTIFICA-MATERIAL I EQUIPAMENT INFORMÀTIC	0,00	267.010,45	267.010,45	290.124,33	287.532,93	272.247,97	15.284,96	-20.522,48
541A	62350	INFRAESTRUCTURA CIENTIFICA	200.000,00	1.511.968,09	1.711.968,09	0,00	0,00	0,00	0,00	1.711.968,09
541A	62601	REVISTES	1.340.000,00	-10.000,00	1.330.000,00	1.387.619,46	1.387.469,82	1.387.469,82	0,00	-57.469,82
541A	6440000	CONTRACTES DE PERSONES ALIENES A LA PLANTILLA	0,00	194.595,09	194.595,09	336.452,21	182.247,15	178.700,99	3.546,16	12.347,94
541A	6440001	COMPLEMENTES SALARIALS	0,00	24.848,93	24.848,93	187.468,80	187.468,80	186.745,55	723,25	-162.619,87
541A	6440102	MATERIAL D'OFICINA NO INVENTARIABLE	0,00	105,32	105,32	179,15	152,80	152,80	0,00	-47,48
541A	6440103	MATERIAL ESPORTIU I CULTURAL	0,00	0,00	0,00	25,62	25,62	25,62	0,00	-25,62
541A	6440104	MATERIAL INFORMÀTIC NO INVENTARIABLE	0,00	144,29	144,29	2.017,54	1.965,54	1.925,55	39,99	-1.821,25
541A	6440105	FOTOCÒPIES	0,00	0,00	0,00	497,15	497,15	497,15	0,00	-497,15
541A	6440106	MATERIAL DE LABORATORI	0,00	12.679,81	12.679,81	16.747,69	11.805,41	11.805,41	0,00	874,40
541A	6440107	ALTRES SUBMINISTRAMENTS	0,00	744,91	744,91	3.552,88	3.552,88	3.543,80	9,08	-2.807,97
541A	64402	CONTRACTES I CONVENIS ART 83-MATERIAL INVENTARIABLE	0,00	35.578,31	35.578,31	116.104,92	47.243,42	46.328,88	914,54	-11.665,11
541A	6440308	INDEMNITZACIONS PER RAÓ DEL SERVEI	0,00	0,00	0,00	4.002,87	4.002,87	4.002,87	0,00	-4.002,87
541A	6440309	REUNIONS I CONFERÈNCIES DELS MEMBRES DE L'EQUIP D'INVESTIGACIÓ	0,00	1.004,61	1.004,61	4.488,99	4.281,64	4.281,64	0,00	-3.277,03
541A	6440510	ESTUDIS I TREBALLS TÈCNICS	0,00	33.900,00	33.900,00	16.523,96	16.362,00	16.362,00	0,00	17.538,00
541A	6440511	ALTRES TREBALLS REALITZATS PER ALTRES EMPRESSES	0,00	2.900,72	2.900,72	3.637,63	2.637,63	2.637,63	0,00	263,09
541A	6440512	REUNIONS I CONFERÈNCIES	0,00	28.000,00	28.000,00	31.065,78	2.832,10	2.832,10	0,00	25.167,90
541A	64406	CONTRACTES I CONVENIS ARTICLE 83 LOU-ALTRES DESPESES	0,00	33.196,15	33.196,15	38.867,28	35.726,27	35.726,27	0,00	-2.530,12
541A	64408	CONTRACTES I CONVENIS ARTICLE 83 LOU-INFORME D'AUDITORIA	0,00	0,00	0,00	10,00	10,00	10,00	0,00	-10,00
541A	6442000	CONTRACTES DE PERSONES ALIENES A LA PLANTILLA	0,00	8.462,18	8.462,18	8.132,29	0,00	0,00	0,00	8.462,18
541A	6442015	ALTRES DESPESES	0,00	0,00	0,00	4.479,34	2.479,34	2.479,34	0,00	-2.479,34
541A	6442050	PROJECTES D'EMPRENEDURIA	0,00	9.631,84	9.631,84	5.482,39	0,00	0,00	0,00	9.631,84
541A	64450	CONTRACTES I CONVENIS ARTICLE 83 LOU	800.000,00	640.091,91	1.440.091,91	0,00	0,00	0,00	0,00	1.440.091,91
541A	6450000	CONTRACTES DE PERSONES ALIENES A LA PLANTILLA	485.000,00	1.544.451,93	2.029.451,93	3.818.698,34	2.469.801,96	2.414.469,65	55.332,31	-440.350,03
541A	6450001	COMPLEMENTES SALARIALS	0,00	69.761,71	69.761,71	43.275,51	43.275,51	42.824,37	451,14	26.486,20
541A	6450102	MATERIAL D'OFICINA NO INVENTARIABLE	295.000,00	26.565,54	321.565,54	1.063,36	975,85	530,40	445,45	320.589,69
541A	6450103	MATERIAL ESPORTIU I CULTURAL	0,00	4.215,39	4.215,39	0,00	0,00	0,00	0,00	4.215,39
541A	6450104	MATERIAL INFORMÀTIC NO INVENTARIABLE	0,00	2.805,63	2.805,63	27.651,30	25.451,00	23.171,86	2.279,14	-22.645,37
541A	6450105	FOTOCÒPIES	0,00	0,00	0,00	2.027,97	2.027,97	1.771,97	256,00	-2.027,97
541A	6450106	MATERIAL DE LABORATORI	0,00	231.283,19	231.283,19	542.269,78	476.235,36	419.024,84	57.210,52	-244.952,17
541A	6450107	ALTRES SUBMINISTRAMENTS	0,00	30.477,00	30.477,00	22.592,75	22.275,01	21.225,37	1.049,64	8.201,99
541A	64502	PROJECTES DE RECERCA-MATERIAL INVENTARIABLE	485.000,00	-63,33	484.936,67	401.670,74	346.229,21	283.692,33	62.536,88	138.707,46
541A	6450308	INDEMNITZACIONS PER RAÓ DEL SERVEI	315.000,00	21.098,23	336.098,23	65.949,32	59.596,35	56.592,49	3.003,86	276.501,88
541A	6450309	REUNIONS I CONFERÈNCIES MEMBRES	0,00	96.689,24	96.689,24	120.031,17	112.109,06	99.552,86	12.556,20	-15.419,82
541A	64504	PROJECTES DE RECERCA-FONS BIBLIOGRÀFICS	355.000,00	-508.105,56	-153.105,56	16.146,60	11.881,50	11.525,40	356,10	-164.987,06
541A	6450510	ESTUDIS I TREBALLS TÈCNICS	215.000,00	934,53	215.934,53	51.307,55	48.931,17	43.491,17	5.440,00	167.003,36
541A	6450511	ALTRES TREBALLS REALITZATS PER ALTRES EMPRESSES	0,00	1.185,00	1.185,00	46.677,11	38.161,03	34.156,08	4.004,95	-36.976,03
541A	6450512	REUNIONS I CONFERÈNCIES	0,00	0,00	0,00	4.493,97	4.493,97	4.493,97	0,00	-4.493,97
541A	64506	PROJECTES DE RECERCA-ALTRES DESPESES	0,00	54.672,99	54.672,99	526.406,24	431.272,21	393.550,64	37.721,57	-376.599,22
541A	64507	PROJECTES DE RECERCA-MANTENIMENT I LLOGUER D'INVENTARIABLE	0,00	0,00	0,00	91,12	91,12	91,12	0,00	-91,12
541A	64508	PROJECTES DE RECERCA-INFORME D'AUDITORIA	0,00	0,00	0,00	2.700,00	2.700,00	2.700,00	0,00	-2.700,00
541A	6451000	CONTRACTES DE PERSONES ALIENES A LA PLANTILLA	0,00	11.780,93	11.780,93	11.958,01	5.027,77	4.877,09	150,68	6.753,16
541A	6451002	MATERIAL D'OFICINA NO INVENTARIABLE	0,00	1.137,49	1.137,49	2.828,94	265,10	243,92	21,18	872,39
541A	6451004	MATERIAL INFORMÀTIC NO INVENTARIABLE	0,00	265,27	265,27	2.834,86	2.584,36	2.081,46	502,90	-2.319,09
541A	6451005	FOTOCÒPIES	0,00	0,00	0,00	586,12	586,12	586,12	0,00	-586,12
541A	6451006	MATERIAL DE LABORATORI	0,00	19,42	19,42	1.686,51	1.634,21	1.440,10	194,11	-1.614,79
541A	6451007	ALTRES SUBMINISTRAMENTS	0,00	0,00	0,00	428,89	405,57	405,57	0,00	-405,57
541A	6451008	INDEMNITZACIONS PER RAÓ DEL SERVEI	0,00	0,00	0,00	985,23	985,23	985,23	0,00	-985,23
541A	6451009	REUNIONS I CONFERÈNCIES MEMBRES	0,00	3.290,12	3.290,12	7.105,79	4.224,39	4.150,84	73,55	-934,27
541A	6451010	ESTUDIS I TREBALLS TÈCNICS	0,00	0,00	0,00	731,42	731,42	731,42	0,00	-731,42



541A	6451012 REUNIONS I CONFERÈNCIES	0,00	0,00	0,00	1.283,78	1.283,78	1.283,78	0,00	-1.283,78
541A	6451013 MATERIAL INVENTARIABLE	0,00	383,54	383,54	4.291,93	4.282,88	3.676,76	606,12	-3.899,34
541A	6451015 ALTRES DESPESES	0,00	1.867,40	1.867,40	4.525,55	3.179,54	3.131,40	48,14	-1.312,14
541A	6451050 AJUTS A LA RECERCA (UIB)	50.000,00	97.891,43	147.891,43	0,00	0,00	0,00	0,00	147.891,43
541A	6451500 CONTRACTES DE PERSONES ALIENES A LA PLANTILLA	0,00	112.913,91	112.913,91	14.791,24	8.015,82	7.828,96	186,86	104.898,09
541A	6451502 MATERIAL D'OFICINA NO INVENTARIABLE	0,00	0,00	0,00	219,58	205,19	199,58	5,61	-205,19
541A	6451504 MATERIAL INFORMÀTIC NO INVENTARIABLE	0,00	1.513,37	1.513,37	1.118,68	1.118,68	1.118,68	0,00	394,69
541A	6451505 FOTOCÒPIES	0,00	22,90	22,90	1.085,79	1.062,89	943,52	119,37	-1.039,99
541A	6451506 MATERIAL DE LABORATORI	0,00	0,00	0,00	302,95	302,95	257,91	45,04	-302,95
541A	6451508 INDEMNITZACIONS PER RAÓ DEL SERVEI	0,00	0,00	0,00	57,70	57,70	57,70	0,00	-57,70
541A	6451509 REUNIONS I CONFERÈNCIES MEMBRES EQ. INVESTIGACIÓ	0,00	0,00	0,00	299,77	299,77	299,77	0,00	-299,77
541A	6451510 ESTUDIS I TREBALLS TÈCNICS	0,00	0,00	0,00	144,72	144,72	144,72	0,00	-144,72
541A	6451511 ALTRES TREBALLS REALITZATS PER ALTRES EMPRESES	0,00	0,00	0,00	5.519,29	5.519,29	5.519,29	0,00	-5.519,29
541A	6451512 REUNIONS I CONFERÈNCIES	0,00	0,00	0,00	1.500,00	1.500,00	1.500,00	0,00	-1.500,00
541A	6451515 ALTRES DESPESES	0,00	-3.107,57	-3.107,57	764,90	447,18	170,00	277,18	-3.554,75
541A	6451516 MANTENIMENT I LLOGUER D'INVENTARIABLE	0,00	21.454,44	21.454,44	21.454,44	21.454,44	21.454,44	0,00	0,00
541A	6451550 ALTRES AJUTS A LA RECERCA (OVERHEADS) (UIB)	125.000,00	92.720,57	217.720,57	0,00	0,00	0,00	0,00	217.720,57
541A	6451600 CONTRACTES DE PERSONES ALIENES A LA PLANTILLA	0,00	48.440,46	48.440,46	23.574,13	19.950,32	19.887,60	62,72	28.490,14
541A	6451601 COMPLEMENTES SALARIALS	0,00	10.337,00	10.337,00	0,00	0,00	0,00	0,00	10.337,00
541A	6451602 MATERIAL D'OFICINA NO INVENTARIABLE	0,00	4.535,31	4.535,31	658,98	225,20	208,34	16,86	4.310,11
541A	6451604 MATERIAL INFORMÀTIC NO INVENTARIABLE	0,00	27.614,89	27.614,89	6.881,65	4.303,58	4.101,07	202,51	23.311,31
541A	6451605 FOTOCÒPIES	0,00	4.127,97	4.127,97	345,06	345,06	345,06	0,00	3.782,91
541A	6451606 MATERIAL DE LABORATORI	0,00	6.221,56	6.221,56	3.439,68	2.999,84	2.766,60	233,24	3.221,72
541A	6451607 ALTRES SUBMINISTRAMENTS	0,00	1.200,00	1.200,00	936,05	936,05	843,82	92,23	263,95
541A	6451608 INDEMNITZACIONS PER RAÓ DEL SERVEI	0,00	7.317,33	7.317,33	3.094,85	2.367,07	2.367,07	0,00	4.950,26
541A	6451609 REUNIONS I CONFERÈNCIES MEMBRES	0,00	6.282,22	6.282,22	5.426,34	3.730,59	3.506,11	224,48	2.551,63
541A	6451610 ESTUDIS I TREBALLS TÈCNICS	0,00	2.289,89	2.289,89	300,00	300,00	300,00	0,00	1.989,89
541A	6451611 ALTRES TREBALLS REALITZATS PER ALTRES EMPRESES	0,00	8.792,60	8.792,60	3.721,57	620,57	620,57	0,00	8.172,03
541A	6451612 REUNIONS I CONFERÈNCIES	0,00	10.476,20	10.476,20	2.891,87	28,17	0,00	28,17	10.448,03
541A	6451613 MATERIAL INVENTARIABLE	0,00	32.011,21	32.011,21	26.661,78	19.471,15	18.001,09	1.470,06	12.540,06
541A	6451614 FONS BIBLIOGRÀFICS (INVENTARIABLE)	0,00	2.730,00	2.730,00	199,03	199,03	0,00	199,03	2.530,97
541A	6451615 ALTRES DESPESES	0,00	107.242,97	107.242,97	15.721,04	11.829,71	11.382,19	447,52	95.413,26
541A	6451650 OVERHEADS A INVESTIGADORS (UIB)	125.000,00	585.056,82	710.056,82	0,00	0,00	0,00	0,00	710.056,82
541A	6451800 CONTRACTES DE PERSONES ALIENES A LA PLANTILLA	0,00	31.761,87	31.761,87	131.424,24	108.205,22	107.039,50	1.165,72	-76.443,35
541A	6451811 ALTRES TREBALLS REALITZATS PER ALTRES EMPRESES	0,00	5.516,00	5.516,00	5.516,00	5.516,00	5.516,00	0,00	0,00
541A	6451815 ALTRES DESPESES	0,00	0,00	0,00	135.759,93	0,00	0,00	0,00	0,00
541A	6451850 CONTRACTES POSTDOCTORALS	100.000,00	135.422,30	235.422,30	0,00	0,00	0,00	0,00	235.422,30
541A	64520 ROMANENTS AFECTATS	4.280.000,00	0,00	4.280.000,00	0,00	0,00	0,00	0,00	4.280.000,00
541A	64521 ROMANENTS FINALISTES UIB	200.000,00	0,00	200.000,00	0,00	0,00	0,00	0,00	200.000,00
541A	6453000 CONTRACTES DE PERSONES ALIENES A LA PLANTILLA	0,00	1.289,58	1.289,58	0,00	0,00	0,00	0,00	1.289,58
541A	6453104 MATERIAL INFORMÀTIC NO INVENTARIABLE	0,00	57,02	57,02	57,02	0,00	0,00	0,00	57,02
541A	6453150 PROJECTES DE RECERCA (CAIXABANC)	0,00	3.600,00	3.600,00	0,00	0,00	0,00	0,00	3.600,00
541A	6453200 CONTRACTES DE PERSONES ALIENES A LA PLANTILLA	0,00	1.739,08	1.739,08	1.735,80	1.735,80	1.735,80	0,00	3,28
541A	64550 PROJECTES DE RECERCA	0,00	1.550.046,26	1.550.046,26	0,00	0,00	0,00	0,00	1.550.046,26
541A	6460000 CONTRACTES DE PERSONES ALIENES A LA PLANTILLA	0,00	2.110.535,68	2.110.535,68	4.325.266,81	3.779.455,28	3.724.880,61	54.574,67	-1.668.919,60
541A	6460001 COMPLEMENTES SALARIALS	0,00	146.992,00	146.992,00	64.902,26	35.353,06	35.353,06	0,00	111.638,94
541A	6460102 MATERIAL D'OFICINA NO INVENTARIABLE	0,00	0,00	0,00	69,91	69,91	69,91	0,00	-69,91
541A	6460104 MATERIAL INFORMÀTIC NO INVENTARIABLE	0,00	1.165,90	1.165,90	4.505,11	4.034,19	3.544,79	489,40	-2.868,29
541A	6460105 FOTOCÒPIES	0,00	0,00	0,00	1.059,36	1.059,36	1.033,36	26,00	-1.059,36
541A	6460106 MATERIAL DE LABORATORI	0,00	97.035,42	97.035,42	103.058,96	78.859,70	69.920,53	8.939,17	18.175,72
541A	6460107 ALTRES SUBMINISTRAMENTS	0,00	0,00	0,00	2.080,28	1.540,58	1.459,67	80,91	-1.540,58
541A	64602 ALTRES PROJECTES-MATERIAL INVENTARIABLE	0,00	4.198,31	4.198,31	79.860,06	50.482,25	49.506,27	975,98	-46.283,94
541A	6460308 INDEMNITZACIONS PER RAÓ DEL SERVEI	0,00	2.960,00	2.960,00	30.421,85	28.468,85	28.468,85	0,00	-25.508,85



541A	6460309	REUNIONS I CONFERÈNCIES MEMBRES	0,00	0,00	0,00	11.152,77	11.054,67	9.834,32	1.220,35	-11.054,67
541A	64604	ALTRES PROJECTES-FONS BIBLIOGRÀFICS	0,00	0,00	0,00	653,22	653,20	653,20	0,00	-653,20
541A	6460510	ESTUDIS I TREBALLS TÈCNICS	0,00	10.804,47	10.804,47	23.605,93	22.742,50	22.742,50	0,00	-11.938,03
541A	6460511	ALTRES TREBALLS REALITZATS PER ALTRES EMPRESES	0,00	7.294,48	7.294,48	9.307,30	8.893,30	8.893,30	0,00	-1.598,82
541A	6460512	REUNIONS I CONFERÈNCIES	0,00	0,00	0,00	41.204,43	8.202,89	7.488,54	714,35	-8.202,89
541A	64606	ALTRES PROJECTES-ALTRES DESPESES	0,00	51.003,41	51.003,41	118.758,29	57.866,25	57.245,79	620,46	-6.862,84
541A	64650	CONTRACTES VARIS I PROJECTES OFICINA SUPORT A PERSONES AMB NEE	1.599.916,11	1.194.426,52	2.794.342,63	0,00	0,00	0,00	0,00	2.794.342,63
541A	64699	ROMANENTS AFECTATS	750.000,00	0,00	750.000,00	0,00	0,00	0,00	0,00	750.000,00
<b>Total Capítol:</b>			<b>11.719.916,11</b>	<b>13.593.191,14</b>	<b>25.313.107,25</b>	<b>16.223.543,02</b>	<b>11.951.803,82</b>	<b>11.613.102,68</b>	<b>338.701,14</b>	<b>13.361.303,43</b>

**CAPÍTOL 7 - TRANSFERÈNCIES DE CAPITAL**

APLICACIÓ PRESSUPOSTÀRIA	DESCRIPCIÓ	CRÈDITS PRESSUPOSTARIS			DESPESES COMPORMESES (4)	OBLIGACIONS RECONEGUDES (5)	PAGAMENTS (6)	OBLIGACIONS PENDENTS DE PAGAMENT A 31 DE DESEMBRE (7=5-6)	ROMANENTS DE CRÈDIT (8=3-5)
		INICIALS (1)	MODIF. (2)	DEFINITIUS (3=1+2)					
541A	790	TRANSFERÈNCIES PER A SOCIS (COORDINACIÓ UIB)	250.000,00	0,00	250.000,00	0,00	0,00	0,00	250.000,00
<b>Total Capítol:</b>			<b>250.000,00</b>	<b>0,00</b>	<b>250.000,00</b>	<b>0,00</b>	<b>0,00</b>	<b>0,00</b>	<b>250.000,00</b>

**CAPÍTOL 9 - PASSIUS FINANCERS**

APLICACIÓ PRESSUPOSTÀRIA	DESCRIPCIÓ	CRÈDITS PRESSUPOSTARIS			DESPESES COMPORMESES (4)	OBLIGACIONS RECONEGUDES (5)	PAGAMENTS (6)	OBLIGACIONS PENDENTS DE PAGAMENT A 31 DE DESEMBRE (7=5-6)	ROMANENTS DE CRÈDIT (8=3-5)	
		INICIALS (1)	MODIF. (2)	DEFINITIUS (3=1+2)						
541A	91100	AVANÇAMENTS REEMBORSABLES	103.430,26	51,86	103.482,12	103.482,12	103.482,12	0,00	0,00	
541A	91101	INNOCAMPUS	433.630,49	0,00	433.630,49	433.630,49	433.630,49	0,00	0,00	
<b>Total Capítol:</b>			<b>537.060,75</b>	<b>51,86</b>	<b>537.112,61</b>	<b>537.112,61</b>	<b>537.112,61</b>	<b>0,00</b>	<b>0,00</b>	
<b>Total Funcional:</b>			<b>50.447.128,42</b>	<b>13.423.089,00</b>	<b>63.870.217,42</b>	<b>53.719.104,29</b>	<b>49.068.206,61</b>	<b>48.247.984,30</b>	<b>820.222,31</b>	<b>14.802.010,81</b>

**TECNOLOGIA DE LA INFORMACIÓ I LES COMUNICACIONS (635A)**

**CAPÍTOL 2 - DESPESES EN BÉNS CORRENTS I DE SERVEIS**

APLICACIÓ PRESSUPOSTÀRIA	DESCRIPCIÓ	CRÈDITS PRESSUPOSTARIS			DESPESES COMPORMESES (4)	OBLIGACIONS RECONEGUDES (5)	PAGAMENTS (6)	OBLIGACIONS PENDENTS DE PAGAMENT A 31 DE DESEMBRE (7=5-6)	ROMANENTS DE CRÈDIT (8=3-5)	
		INICIALS (1)	MODIF. (2)	DEFINITIUS (3=1+2)						
635A	203	LLOGUERS DE MAQUINÀRIA, INSTAL·LACIONS I UTILLATGE	0,00	0,00	0,00	225,00	225,00	225,00	0,00	-225,00
635A	213	MAQUINÀRIA, INSTAL·LACIONS I UTILLATGE	8.000,00	-2.172,79	5.827,21	0,00	0,00	0,00	0,00	5.827,21
635A	215	MOBILIARI I ESTRIS	8.000,00	0,00	8.000,00	2.075,20	2.075,20	2.075,20	0,00	5.924,80
635A	216	EQUIPAMENT PER A PROCESSAMENT DE LA INFORMACIÓ	112.100,00	178,00	112.278,00	323.721,98	174.171,06	174.171,06	0,00	-61.893,06
635A	22000	ORDINARI NO INVENTARIABLE	34.000,00	-15.766,12	18.233,88	4.676,06	2.096,73	2.079,18	17,55	16.137,15
635A	22001	PREMSA, REVISTES, LLIBRES I ALTRES PUBLICACIONS	18.000,00	0,00	18.000,00	7.604,38	7.604,38	1.921,56	5.682,82	10.395,62
635A	22002	MATERIAL INFORMÀTIC NO INVENTARIABLE	65.000,00	100.000,00	165.000,00	54.397,94	51.874,70	50.862,09	1.012,61	113.125,30
635A	22003	MATERIAL INVENTARIABLE	95.726,00	100.000,00	195.726,00	142.246,86	99.690,93	73.797,30	25.893,63	96.035,07
635A	22005	FOTOCOPIES	19.000,00	0,00	19.000,00	692,30	692,30	692,30	0,00	18.307,70
635A	22101	AIGUA	0,00	0,00	0,00	351,28	175,11	175,11	0,00	-175,11
635A	22106	MATERIAL DE LABORATORI	11.957,10	0,00	11.957,10	3.125,26	0,00	0,00	0,00	11.957,10
635A	22110	ALTRES SUBMINISTRAMENTS	8.600,00	0,00	8.600,00	9.758,98	3.758,98	3.758,98	0,00	4.841,02
635A	22112	SUBMINISTRAMENTS DE MATERIAL ELECTRÒNIC, ELÈCTRIC I DE COMUNICACIONS	0,00	12.634,43	12.634,43	0,00	0,00	0,00	0,00	12.634,43
635A	22201	POSTALS	1.264,12	0,00	1.264,12	544,79	0,00	0,00	0,00	1.264,12
635A	22202	TELEGRÀFIQUES	0,00	0,00	0,00	9.341,20	0,00	0,00	0,00	0,00
635A	22204	INFORMÀTIQUES	8.000,00	-45,65	7.954,35	0,00	0,00	0,00	0,00	7.954,35
635A	22299	ALTRES	0,00	0,00	0,00	110,97	110,97	110,97	0,00	-110,97
635A	223	TRANSPORTS	2.000,00	0,00	2.000,00	459,34	138,94	138,94	0,00	1.861,06
635A	224	PRIMES D'ASSEGURANCES	2.000,00	0,00	2.000,00	0,00	0,00	0,00	0,00	2.000,00
635A	22601	ATENCIONS PROTOCOL·LÀRIES I REPRESENTATIVES	4.000,00	0,00	4.000,00	0,00	0,00	0,00	0,00	4.000,00



635A	22602	PUBLICITAT I PROPAGANDA	5.000,00	0,00	5.000,00	0,00	0,00	0,00	0,00	5.000,00
635A	22606	REUNIONS I CONFERÈNCIES	3.836,73	879,50	4.716,23	166,47	166,47	166,47	0,00	4.549,76
635A	22607	PUBLICACIONS	7.000,00	0,00	7.000,00	0,00	0,00	0,00	0,00	7.000,00
635A	22610	ALTRES	7.971,81	0,00	7.971,81	0,00	0,00	0,00	0,00	7.971,81
635A	22703	POSTALS	2.000,00	0,00	2.000,00	49,09	49,09	49,09	0,00	1.950,91
635A	22706	ESTUDIS I TREBALLS TÈCNICS	3.000,00	0,00	3.000,00	0,00	0,00	0,00	0,00	3.000,00
635A	22707	ALTRES	3.000,00	0,00	3.000,00	0,00	0,00	0,00	0,00	3.000,00
635A	230	DIETES	15.138,49	0,00	15.138,49	16.989,30	6.989,30	6.989,30	0,00	8.149,19
635A	231	LOCOMOCIÓ	58.400,77	-7.477,00	50.923,77	26.558,61	26.558,61	24.983,93	1.574,68	24.365,16
635A	233	ALTRES INDEMNITZACIONS	18.000,00	0,00	18.000,00	6.019,68	6.019,68	5.944,10	75,58	11.980,32
<b>Total Capítol:</b>			<b>520.995,02</b>	<b>188.230,37</b>	<b>709.225,39</b>	<b>609.114,69</b>	<b>382.397,45</b>	<b>348.140,58</b>	<b>34.256,87</b>	<b>326.827,94</b>

**CAPÍTOL 4 - TRANSFERÈNCIES CORRENTS**

APLICACIÓ PRESSUPOSTÀRIA	DESCRIPCIÓ	CRÈDITS PRESSUPOSTARIS			DESPESES COMPORMESES (4)	OBLIGACIONS RECONEGUDES (5)	PAGAMENTS (6)	OBLIGACIONS PENDENTS DE PAGAMENT A 31 DE DESEMBRE (7=5-6)	ROMANENTS DE CRÈDIT (8=3-5)	
		INICIALS (1)	MODIF. (2)	DEFINITIUS (3=1+2)						
635A	48701	COL-LABORADORS TECNOLÒGICS	77.080,00	17.114,77	94.194,77	80.195,94	63.527,57	62.995,06	532,51	30.667,20
635A	48702	CENTRE TECNOLOGIES DE LA INFORMACIÓ	18.000,00	4.677,12	22.677,12	20.547,07	15.421,63	15.179,58	242,05	7.255,49
<b>Total Capítol:</b>			<b>95.080,00</b>	<b>21.791,89</b>	<b>116.871,89</b>	<b>100.743,01</b>	<b>78.949,20</b>	<b>78.174,64</b>	<b>774,56</b>	<b>37.922,69</b>

**CAPÍTOL 6 - INVERSIONS REALS**

APLICACIÓ PRESSUPOSTÀRIA	DESCRIPCIÓ	CRÈDITS PRESSUPOSTARIS			DESPESES COMPORMESES (4)	OBLIGACIONS RECONEGUDES (5)	PAGAMENTS (6)	OBLIGACIONS PENDENTS DE PAGAMENT A 31 DE DESEMBRE (7=5-6)	ROMANENTS DE CRÈDIT (8=3-5)	
		INICIALS (1)	MODIF. (2)	DEFINITIUS (3=1+2)						
635A	62205	EQUIPAMENT I CONSTRUCCIONS-MATERIAL I EQUIPAMENT INFORMÀTIC	0,00	41.393,50	41.393,50	63.153,68	62.562,11	62.562,11	0,00	-21.168,61
635A	62221	SOFTWARE LLIURE	20.000,00	-4.351,07	15.648,93	15.648,93	15.648,93	15.648,93	0,00	0,00
635A	62223	SOFTWARE	105.000,00	92.063,40	197.063,40	185.007,32	78.279,32	78.279,32	0,00	118.784,08
635A	62236	INVERSIONS TIC (INFRAESTRUCTURA XARXA)	100.000,00	0,00	100.000,00	71.000,00	0,00	0,00	0,00	100.000,00
635A	62250	EQUIPAMENT I CONSTRUCCIONS	60.000,00	-11.819,17	48.180,83	0,00	0,00	0,00	0,00	48.180,83
635A	6460000	CONTRACTES DE PERSONES ALIENES A LA PLANTILLA	0,00	3.105,18	3.105,18	54.667,21	40.222,66	39.516,62	706,04	-37.117,48
635A	6460001	COMPLEMENTES SALARIALS	0,00	0,00	0,00	661,67	661,67	661,67	0,00	-661,67
635A	6462100	CONTRACTES DE PERSONES ALIENES A LA PLANTILLA	0,00	5.258,59	5.258,59	0,00	0,00	0,00	0,00	5.258,59
635A	6462150	PROJECTE COMPTABILITAT ANALÍTICA	0,00	7.118,03	7.118,03	0,00	0,00	0,00	0,00	7.118,03
635A	6462250	PROJECTE AGENDA UIB (CAIXABANC)	0,00	1.216,29	1.216,29	0,00	0,00	0,00	0,00	1.216,29
635A	6462301	COMPLEMENTES SALARIALS	0,00	0,00	0,00	1.257,00	1.000,00	1.000,00	0,00	-1.000,00
635A	6462313	MATERIAL INVENTARIABLE	0,00	19.800,00	19.800,00	21.422,02	21.422,02	21.422,02	0,00	-1.622,02
635A	6462315	ALTRES DESPESES	0,00	0,00	0,00	18.029,00	18.029,00	18.029,00	0,00	-18.029,00
635A	6462350	ADMINISTRACIÓ ELECTRÒNICA UIB	40.000,00	0,00	40.000,00	0,00	0,00	0,00	0,00	40.000,00
635A	6462601	COMPLEMENTES SALARIALS	0,00	0,00	0,00	1.225,58	1.225,58	1.225,58	0,00	-1.225,58
635A	6462650	PROJECTE D'INTEGRACIÓ DE DADES I INDICADORS -IDI UIB-	0,00	12.121,88	12.121,88	0,00	0,00	0,00	0,00	12.121,88
635A	6462813	MATERIAL INVENTARIABLE	0,00	7.314,12	7.314,12	369.850,17	236.015,14	204.130,67	31.884,47	-228.701,02
635A	6462850	ADMINISTRACIÓ ELECTRÒNICA FEDER	301.000,00	463.657,35	764.657,35	0,00	0,00	0,00	0,00	764.657,35
635A	64650	CONTRACTES VARIS I PROJECTES OFICINA SUPORT A PERSONES AMB NEE	48.000,00	8.112,11	56.112,11	0,00	0,00	0,00	0,00	56.112,11
635A	6470000	CONTRACTES DE PERSONES ALIENES A LA PLANTILLA	0,00	2.677,15	2.677,15	2.677,15	0,00	0,00	0,00	2.677,15
635A	6470001	COMPLEMENTES SALARIALS	0,00	122.258,54	122.258,54	1.015.867,23	963.261,18	954.289,43	8.971,75	-841.002,64
635A	6470512	REUNIONS I CONFERÈNCIES	0,00	0,00	0,00	24.864,17	24.864,17	24.864,17	0,00	-24.864,17
635A	64750	ILLES MENORS	995.610,35	-10.000,00	985.610,35	0,00	0,00	0,00	0,00	985.610,35
635A	6480000	CONTRACTES DE PERSONES ALIENES A LA PLANTILLA	0,00	6.153,22	6.153,22	39.844,93	32.558,69	31.887,81	670,88	-26.405,47
635A	64850	PROMOCIÓ DE LES TIC EN LA DOCÈNCIA. B.SANTANDER	65.000,00	85.456,75	150.456,75	0,00	0,00	0,00	0,00	150.456,75
<b>Total Capítol:</b>			<b>1.734.610,35</b>	<b>851.535,87</b>	<b>2.586.146,22</b>	<b>1.884.676,06</b>	<b>1.495.750,47</b>	<b>1.453.517,33</b>	<b>42.233,14</b>	<b>1.090.395,75</b>
<b>Total Funcional:</b>			<b>2.350.685,37</b>	<b>1.061.558,13</b>	<b>3.412.243,50</b>	<b>2.594.533,76</b>	<b>1.957.097,12</b>	<b>1.879.832,55</b>	<b>77.264,57</b>	<b>1.455.146,38</b>



GESTIÓ UNIVERSITÀRIA (641C)

CAPÍTOL 2 - DESPESES EN BÉNS CORRENTS I DE SERVEIS

APLICACIÓ PRESSUPOSTÀRIA	DESCRIPCIÓ	CRÈDITS PRESSUPOSTARIS			DESPESES COMPORMESES (4)	OBLIGACIONS RECONEGUDES (5)	PAGAMENTS (6)	OBLIGACIONS PENDENTS DE PAGAMENT A 31 DE DESEMBRE (7=5-6)	ROMANENTS DE CRÈDIT (8=3-5)
		INICIALS (1)	MODIF. (2)	DEFINITIUS (3=1+2)					
641C	200 LLOGUERS DE TERRENYS I BÉNS NATURALS	0,00	26.684,70	26.684,70	1.256,12	0,00	0,00	0,00	26.684,70
641C	202 LLOGUERS D'EDIFICIS I ALTRES CONSTRUCCIONS	15.000,00	17.503,04	32.503,04	0,00	0,00	0,00	0,00	32.503,04
641C	203 LLOGUERS DE MAQUINÀRIA, INSTAL·LACIONS I UTILLATGE	32.500,00	2.539,28	35.039,28	13.638,28	7.054,49	7.054,49	0,00	27.984,79
641C	210 INFRASTRUCTURA I BÉNS NATURALS	91.173,17	123.948,74	215.121,91	208.918,08	208.784,03	191.440,70	17.343,33	6.337,88
641C	212 EDIFICIS I ALTRES CONSTRUCCIONS	631.365,98	113.092,05	744.458,03	1.015.426,41	964.507,20	881.674,12	82.833,08	-220.049,17
641C	213 MAQUINÀRIA, INSTAL·LACIONS I UTILLATGE	138.763,00	27.329,02	166.092,02	125.624,16	96.453,46	82.044,05	14.409,41	69.638,56
641C	214 ELEMENTS DE TRANSPORT	53.020,00	-50.257,00	2.763,00	4.545,90	4.545,90	4.545,90	0,00	-1.782,90
641C	215 MOBILIARI I ESTRIS	80.081,00	-70.421,50	9.659,50	9.077,08	4.647,75	4.506,17	141,58	5.011,75
641C	216 EQUIPAMENT PER A PROCESSAMENT DE LA INFORMACIÓ	410.000,00	47.831,42	457.831,42	546.131,26	478.629,91	435.939,73	42.690,18	-20.798,49
641C	219 D'ALTRE IMMOBILITZAT MATERIAL	0,00	0,00	0,00	11.298,60	11.298,60	0,00	11.298,60	-11.298,60
641C	22000 ORDINARI NO INVENTARIABLE	185.000,00	-31.539,37	153.460,63	76.720,35	55.123,92	52.542,99	2.580,93	98.336,71
641C	22001 PREMSA, REVISTES, LLIBRES I ALTRES PUBLICACIONS	105.000,00	-99.145,03	5.854,97	16.023,48	2.951,61	2.951,61	0,00	2.903,36
641C	22002 MATERIAL INFORMÀTIC NO INVENTARIABLE	105.110,00	-67.711,96	37.398,04	52.904,79	28.668,29	24.817,62	3.850,67	8.729,75
641C	22003 MATERIAL INVENTARIABLE	322.271,11	-198.462,25	123.808,86	47.651,37	44.344,63	42.470,77	1.873,86	79.464,23
641C	22005 FOTOCOPIES	68.000,00	26.150,44	94.150,44	99.814,55	43.313,77	38.833,84	4.479,93	50.836,67
641C	22100 ENERGIA ELÈCTRICA	1.500.000,00	244.887,21	1.744.887,21	1.803.235,13	1.183.501,86	1.001.156,98	182.344,88	561.385,35
641C	22101 AIGUA	305.000,00	35.462,52	340.462,52	236.271,54	174.198,18	144.801,02	29.397,16	166.264,34
641C	22102 GAS	20.000,00	2.413,91	22.413,91	27.160,01	16.896,85	16.896,85	0,00	5.517,06
641C	22103 COMBUSTIBLES	95.000,00	1.661,12	96.661,12	64.398,02	32.169,15	24.679,83	7.489,32	64.491,97
641C	22104 VESTUARI	50.219,63	0,00	50.219,63	2.052,12	2.052,12	2.052,12	0,00	48.167,51
641C	22106 MATERIAL DE LABORATORI	8.000,00	61,33	8.061,33	2.067,24	2.010,18	1.965,08	45,10	6.051,15
641C	22110 ALTRES SUBMINISTRAMENTS	34.112,26	79.144,84	113.257,10	412.879,10	330.396,86	329.525,52	871,34	-217.139,76
641C	22112 SUBMINISTRAMENTS DE MATERIAL ELECTRÒNIC, ELÈCTRIC I DE COMUNICACIONS	0,00	266,52	266,52	1.635,73	1.628,22	1.562,52	65,70	-1.361,70
641C	22200 TELEFÒNIQUES	468.345,02	15.888,91	484.233,93	530.135,16	481.330,95	440.676,50	40.654,45	2.902,98
641C	22201 POSTALS	60.000,00	-60.000,00	0,00	0,00	0,00	0,00	0,00	0,00
641C	22202 TELEGRÀFIQUES	9.000,00	-7.400,00	1.600,00	0,00	0,00	0,00	0,00	1.600,00
641C	22203 TÈLEX I TELEFAX	0,00	0,00	0,00	0,01	0,01	0,01	0,00	-0,01
641C	22204 INFORMÀTIQUES	30.062,00	-30.000,00	62,00	417,45	417,45	417,45	0,00	-355,45
641C	22299 ALTRES	0,00	0,00	0,00	361,20	361,20	356,86	4,34	-361,20
641C	223 TRANSPTS	70.035,00	-60.600,36	9.434,64	1.459,43	1.459,43	1.459,43	0,00	7.975,21
641C	224 PRIMES D'ASSEGURANCES	115.000,00	6.750,97	121.750,97	136.111,83	126.499,61	126.499,61	0,00	-4.748,64
641C	22600 CÀNONS	15.000,00	-14.000,00	1.000,00	31.331,92	31.331,92	31.331,92	0,00	-30.331,92
641C	22601 ATENCIONS PROTOCOL·LÀRIES I REPRESENTATIVES	42.289,38	-30.000,00	12.289,38	4.573,28	4.573,28	4.366,23	207,05	7.716,10
641C	22602 PUBLICITAT I PROPAGANDA	65.000,00	-36.994,17	28.005,83	5.070,00	4.416,60	4.416,60	0,00	23.589,23
641C	22603 JURÍDICS, CONTENCIOSOS	70.000,00	3.500,00	73.500,00	5.281,43	1.781,43	1.442,53	338,90	71.718,57
641C	22606 REUNIONS I CONFERÈNCIES	85.000,00	16.239,79	101.239,79	46.439,47	46.439,47	44.442,63	1.996,84	54.800,32
641C	22607 PUBLICACIONS	50.050,00	-8.812,87	41.237,13	0,00	0,00	0,00	0,00	41.237,13
641C	22608 IMPRESOS MATRÍCULA I HORARIS	121.192,00	921,68	122.113,68	27.079,57	27.079,57	20.511,46	6.568,11	95.034,11
641C	22610 ALTRES	28.280,07	1.400,08	29.680,15	32.879,74	32.879,74	32.879,74	0,00	-3.199,59
641C	22700 NETEJA I CONDÍCIA	1.250.000,00	3.801,69	1.253.801,69	1.503.913,80	1.494.079,37	1.370.437,57	123.641,80	-240.277,68
641C	22701 SEGURETAT	510.000,00	8.197,29	518.197,29	520.822,28	519.982,85	435.688,05	84.294,80	-1.785,56
641C	22702 VALORACIONS I PERITATGES	7.000,00	0,00	7.000,00	0,00	0,00	0,00	0,00	7.000,00
641C	22703 POSTALS	15.000,00	24.594,14	39.594,14	71.531,18	37.204,91	37.204,91	0,00	2.389,23
641C	22705 PROCESSOS ELECTORALS	5.000,00	0,00	5.000,00	0,00	0,00	0,00	0,00	5.000,00
641C	22706 ESTUDIS I TREBALLS TÈCNICS	98.000,00	112.564,98	210.564,98	41.359,37	38.953,24	35.520,23	3.433,01	171.611,74
641C	22707 ALTRES	53.466,98	0,00	53.466,98	0,00	0,00	0,00	0,00	53.466,98



641C	229 ALTRES		0,00	10,73	10,73	10,73	10,73	10,73	0,00	0,00
641C	230 DIETES		147.463,77	1.938,15	149.401,92	32.712,18	31.409,33	29.700,09	1.709,24	117.992,59
641C	231 LOCOMOCIO		110.402,03	893,83	111.295,86	43.730,74	43.113,24	39.276,34	3.836,90	68.182,62
641C	233 ALTRES INDEMNITZACIONS		81.015,00	5.282,47	86.297,47	24.923,42	19.881,19	19.881,19	0,00	66.416,28
<b>Total Capítol:</b>			<b>7.756.217,40</b>	<b>185.616,34</b>	<b>7.941.833,74</b>	<b>7.839.696,95</b>	<b>6.636.382,50</b>	<b>5.967.981,99</b>	<b>668.400,51</b>	<b>1.305.451,24</b>

**CAPÍTOL 5 - FONS DE CONTINGÈNCIA**

APLICACIÓ PRESSUPOSTÀRIA	DESCRIPCIÓ	CRÈDITS PRESSUPOSTARIS			DESPESES COMPORMESES (4)	OBLIGACIONS RECONEGUDES (5)	PAGAMENTS (6)	OBLIGACIONS PENDENTS DE PAGAMENT A 31 DE DESEMBRE (7=5-6)	ROMANENTS DE CRÈDIT (8=3-5)
		INICIALS (1)	MODIF. (2)	DEFINITIUS (3=1+2)					
641C	500 FONS DE CONTINGÈNCIA	60.300,00	0,00	60.300,00	0,00	0,00	0,00	0,00	60.300,00
<b>Total Capítol:</b>		<b>60.300,00</b>	<b>0,00</b>	<b>60.300,00</b>	<b>0,00</b>	<b>0,00</b>	<b>0,00</b>	<b>0,00</b>	<b>60.300,00</b>

**CAPÍTOL 6 - INVERSIONS REALS**

APLICACIÓ PRESSUPOSTÀRIA	DESCRIPCIÓ	CRÈDITS PRESSUPOSTARIS			DESPESES COMPORMESES (4)	OBLIGACIONS RECONEGUDES (5)	PAGAMENTS (6)	OBLIGACIONS PENDENTS DE PAGAMENT A 31 DE DESEMBRE (7=5-6)	ROMANENTS DE CRÈDIT (8=3-5)
		INICIALS (1)	MODIF. (2)	DEFINITIUS (3=1+2)					
641C	62200 EQUIPAMENT I CONSTRUCCIONS-MAQUINÀRIA	0,00	0,00	0,00	2.714,03	2.714,03	0,00	2.714,03	-2.714,03
641C	62202 EQUIPAMENT I CONSTRUCCIONS-OBRES MENORS	0,00	57.502,33	57.502,33	272.487,79	119.936,63	119.936,63	0,00	-62.434,30
641C	62203 EQUIPAMENT I CONSTRUCCIONS-INSTALL·LACIONS	0,00	248.387,36	248.387,36	336.159,22	312.278,09	302.335,00	9.943,09	-63.890,73
641C	62204 EQUIPAMENT I CONSTRUCCIONS-PROJECTES (ARQUITECTURA/ENGINYERIA)	0,00	15.243,74	15.243,74	15.243,74	1.405,25	1.083,24	322,01	13.838,49
641C	62205 EQUIPAMENT I CONSTRUCCIONS-MATERIAL I EQUIPAMENT INFORMÀTIC	0,00	0,00	0,00	44.274,20	42.583,13	42.583,13	0,00	-42.583,13
641C	62206 EQUIPAMENT I CONSTRUCCIONS-ELEMENTS DE TRANSPORT	0,00	0,00	0,00	2.109,86	0,00	0,00	0,00	0,00
641C	62207 EQUIPAMENT I CONSTRUCCIONS-MOBILIARI I ESTRIS	0,00	14.737,76	14.737,76	67.197,79	61.513,48	58.663,73	2.849,75	-46.775,72
641C	62208 EQUIPAMENT I CONSTRUCCIONS-OBRES MAJORS	0,00	0,00	0,00	158.624,82	0,00	0,00	0,00	0,00
641C	62209 EQUIPAMENT I CONSTRUCCIONS-VARIS	0,00	4.420,51	4.420,51	0,00	0,00	0,00	0,00	4.420,51
641C	62228 MILLORA CAMPUS	153.000,00	253.814,11	406.814,11	401.968,59	95.467,06	91.508,16	3.958,90	311.347,05
641C	62250 EQUIPAMENT I CONSTRUCCIONS	703.928,76	-144.873,18	559.055,58	0,00	0,00	0,00	0,00	559.055,58
641C	6460103 MATERIAL ESPORTIU I CULTURAL	0,00	0,00	0,00	2.994,75	2.994,75	2.994,75	0,00	-2.994,75
641C	6460308 INDEMNITZACIONS PER RAÓ DEL SERVEI	0,00	5.041,41	5.041,41	0,00	0,00	0,00	0,00	5.041,41
641C	6460309 REUNIONS I CONFERÈNCIES MEMBRES	0,00	0,00	0,00	2.046,66	0,00	0,00	0,00	0,00
641C	6460510 ESTUDIS I TREBALLS TÈCNICS	0,00	7.613,79	7.613,79	7.613,79	0,00	0,00	0,00	7.613,79
641C	64650 CONTRACTES VARIS I PROJECTES OFICINA SUPORT A PERSONES AMB NEE	0,00	64,12	64,12	0,00	0,00	0,00	0,00	64,12
<b>Total Capítol:</b>		<b>856.928,76</b>	<b>461.951,95</b>	<b>1.318.880,71</b>	<b>1.313.435,24</b>	<b>638.892,42</b>	<b>619.104,64</b>	<b>19.787,78</b>	<b>679.988,29</b>
<b>Total Funcional:</b>		<b>8.673.446,16</b>	<b>647.568,29</b>	<b>9.321.014,45</b>	<b>9.153.132,19</b>	<b>7.275.274,92</b>	<b>6.587.086,63</b>	<b>688.188,29</b>	<b>2.045.739,53</b>
<b>Total:</b>		<b>110.012.091,44</b>	<b>24.152.892,96</b>	<b>134.164.984,40</b>	<b>109.607.705,40</b>	<b>100.773.749,28</b>	<b>98.404.993,42</b>	<b>2.368.755,86</b>	<b>33.391.235,12</b>



**E.1.b. LIQUIDACIÓ DEL PRESSUPOST DE DESPESES.**  
**RESUM PER PROGRAMES**

CAPÍTOL	DESCRIPCIÓ	CRÈDITS PRESSUPOSTARIS			DESPESES COMPROMESSES (4)	OBLIGACIONS RECONEGUDES (5)	PAGAMENTS (6)	OBLIGACIONS PENDENTS DE PAGAMENT A 31 DE DESEMBRE (7=5-6)	ROMANENTS DE CRÈDIT (8=3-5)
		INICIALS (1)	MODIF. (2)	DEFINITIUS (3=1+2)					
<b>PROJECCIÓ EXTERNA I INTERNACIONALITZACIÓ (325A)</b>		<b>993.107,32</b>	<b>5.017.539,55</b>	<b>6.010.646,87</b>	<b>2.685.512,78</b>	<b>2.059.069,45</b>	<b>1.946.178,27</b>	<b>112.891,18</b>	<b>3.951.577,42</b>
	2 DESPESES EN BÉNS CORRENTS I DE SERVEIS	276.427,20	20.713,01	297.140,21	180.811,06	103.042,60	99.113,51	3.929,09	194.097,61
	4 TRANSFERÈNCIES CORRENTS	546.434,84	915.423,48	1.461.858,32	529.073,72	480.372,29	472.871,79	7.500,50	981.486,03
	6 INVERSIONS REALS	170.245,28	4.081.403,06	4.251.648,34	1.975.628,00	1.475.654,56	1.374.192,97	101.461,59	2.775.993,78
<b>SERVEIS A LA COMUNITAT UNIVERSITÀRIA (331A)</b>		<b>861.411,02</b>	<b>1.291.735,79</b>	<b>2.153.146,81</b>	<b>1.125.344,89</b>	<b>919.579,02</b>	<b>863.295,27</b>	<b>56.283,75</b>	<b>1.233.567,79</b>
	1 DESPESES DE PERSONAL	140.482,02	17.251,92	157.733,94	141.730,14	125.823,90	123.531,99	2.291,91	31.910,04
	2 DESPESES EN BÉNS CORRENTS I DE SERVEIS	184.750,00	70.577,11	255.327,11	178.716,59	115.482,16	97.867,32	17.614,84	139.844,95
	4 TRANSFERÈNCIES CORRENTS	112.800,00	508.485,59	621.285,59	70.355,23	65.074,28	63.582,55	1.491,73	556.211,31
	6 INVERSIONS REALS	354.665,00	695.421,17	1.050.086,17	665.828,93	544.484,68	512.718,41	31.766,27	505.601,49
	7 TRANSFERÈNCIES DE CAPITAL	68.714,00	0,00	68.714,00	68.714,00	68.714,00	65.595,00	3.119,00	0,00
<b>ENSENYAMENTS UNIVERSITARIS (422D)</b>		<b>46.686.313,15</b>	<b>2.711.402,20</b>	<b>49.397.715,35</b>	<b>40.330.077,49</b>	<b>39.494.522,16</b>	<b>38.880.616,40</b>	<b>613.905,76</b>	<b>9.903.193,19</b>
	1 DESPESES DE PERSONAL	37.312.640,82	221.256,16	37.533.896,98	37.531.387,48	37.531.387,48	37.105.851,80	425.535,68	2.509,50
	2 DESPESES EN BÉNS CORRENTS I DE SERVEIS	1.993.439,09	1.093.568,54	3.087.007,63	1.422.200,15	1.074.319,67	1.005.388,31	68.931,36	2.012.687,96
	3 DESPESES FINANCERES	124.280,00	0,00	124.280,00	90.713,53	90.713,53	90.713,53	0,00	33.566,47
	6 INVERSIONS REALS	6.998.376,54	1.396.577,50	8.394.954,04	1.028.199,63	540.524,78	421.086,06	119.438,72	7.854.429,26
	9 PASSIUS FINANCERS	257.576,70	0,00	257.576,70	257.576,70	257.576,70	257.576,70	0,00	0,00
<b>RECERCA I DESENVOLUPAMENT (541A)</b>		<b>50.447.128,42</b>	<b>13.423.089,00</b>	<b>63.870.217,42</b>	<b>53.719.104,29</b>	<b>49.068.206,61</b>	<b>48.247.984,30</b>	<b>820.222,31</b>	<b>14.802.010,81</b>
	1 DESPESES DE PERSONAL	36.656.030,42	-297.144,79	36.358.885,63	36.053.756,54	36.053.756,54	35.632.731,59	421.024,95	305.129,09
	2 DESPESES EN BÉNS CORRENTS I DE SERVEIS	1.071.954,44	132.077,58	1.204.032,02	719.589,66	417.686,59	357.190,37	60.496,22	786.345,43
	3 DESPESES FINANCERES	82.166,70	-51,86	82.114,84	60.137,39	60.137,39	60.137,39	0,00	21.977,45
	4 TRANSFERÈNCIES CORRENTS	130.000,00	-5.034,93	124.965,07	124.965,07	47.709,66	47.709,66	0,00	77.255,41
	6 INVERSIONS REALS	11.719.916,11	13.593.191,14	25.313.107,25	16.223.543,02	11.951.803,82	11.613.102,68	338.701,14	13.361.303,43
	7 TRANSFERÈNCIES DE CAPITAL	250.000,00	0,00	250.000,00	0,00	0,00	0,00	0,00	250.000,00
	9 PASSIUS FINANCERS	537.060,75	51,86	537.112,61	537.112,61	537.112,61	537.112,61	0,00	0,00
<b>TECNOLOGIA DE LA INFORMACIÓ I LES COMUNICACIONS (635A)</b>		<b>2.350.685,37</b>	<b>1.061.558,13</b>	<b>3.412.243,50</b>	<b>2.594.533,76</b>	<b>1.957.097,12</b>	<b>1.879.832,55</b>	<b>77.264,57</b>	<b>1.455.146,38</b>
	2 DESPESES EN BÉNS CORRENTS I DE SERVEIS	520.995,02	188.230,37	709.225,39	609.114,69	382.397,45	348.140,58	34.256,87	326.827,94
	4 TRANSFERÈNCIES CORRENTS	95.080,00	21.791,89	116.871,89	100.743,01	78.949,20	78.174,64	774,56	37.922,69
	6 INVERSIONS REALS	1.734.610,35	851.535,87	2.586.146,22	1.884.676,06	1.495.750,47	1.453.517,33	42.233,14	1.090.395,75
<b>GESTIÓ UNIVERSITÀRIA (641C)</b>		<b>8.673.446,16</b>	<b>647.568,29</b>	<b>9.321.014,45</b>	<b>9.153.132,19</b>	<b>7.275.274,92</b>	<b>6.587.086,63</b>	<b>688.188,29</b>	<b>2.045.739,53</b>
	2 DESPESES EN BÉNS CORRENTS I DE SERVEIS	7.756.217,40	185.616,34	7.941.833,74	7.839.696,95	6.636.382,50	5.967.981,99	668.400,51	1.305.451,24
	5 FONS DE CONTIGÈNCIA	60.300,00	0,00	60.300,00	0,00	0,00	0,00	0,00	60.300,00
	6 INVERSIONS REALS	856.928,76	461.951,95	1.318.880,71	1.313.435,24	638.892,42	619.104,64	19.787,78	679.988,29
	<b>TOTAL PROGRAMES</b>	<b>110.012.091,44</b>	<b>24.152.892,96</b>	<b>134.164.984,40</b>	<b>109.607.705,40</b>	<b>100.773.749,28</b>	<b>98.404.993,42</b>	<b>2.368.755,86</b>	<b>33.391.235,12</b>



LIQUIDACIÓ DEL PRESSUPOST D'INGRESSOS

APLICACIÓ PRESSUPOSTÀRIA	DESCRIPCIÓ	PREVISIONS			DRETS	DRETS	DRETS	DRETS	RECAPTACIÓ	DRETS	EXCÈS/
		INICIALS (1)	MODIFICACIONS (2)	DEFINITIVES (3=1+2)	RECONEGUTS (4)	ANUL·LATS (5)	CANCEL·LATS (6)	RECONEGUTS NETS (7=4-5-6)	NETA (8)	PENDENTS DE COBRAMENT A 31 DE DESEMBRE (9=7-8)	DEFECTE PREVISIÓ (10=7-3)
<b>3</b>	<b>TAXES, PREUS PÚBLICS I ALTRES INGRESSOS</b>	<b>15.414.137,52</b>	<b>842.632,09</b>	<b>16.256.769,61</b>	<b>15.247.683,68</b>	<b>419.742,68</b>	<b>0,00</b>	<b>14.827.941,00</b>	<b>12.121.638,80</b>	<b>2.706.302,20</b>	<b>-1.428.828,61</b>
3100200	TERCER CICLE	0,00	0,00	0,00	156.904,48	1.771,16	0,00	155.133,32	155.133,32	0,00	155.133,32
31003	CENTRES ADSCRITS	101.583,60	0,00	101.583,60	157.218,39	0,00	0,00	157.218,39	0,00	157.218,39	55.634,79
31004	BEQUES	2.309.000,00	0,00	2.309.000,00	2.342.029,90	51.212,25	0,00	2.290.817,65	627.097,65	1.663.720,00	-18.182,35
3100500	MATRÍCULA GRAU	8.931.049,02	0,00	8.931.049,02	8.063.530,48	284.682,05	0,00	7.778.848,43	7.497.690,15	281.158,28	-1.152.200,59
3100600	POSTGRAU	767.000,00	445.783,34	1.212.783,34	1.264.800,45	52.017,11	0,00	1.212.783,34	1.177.022,94	35.760,40	0,00
31099	FAMÍLIA NOMBROSA	450.000,00	0,00	450.000,00	399.853,51	0,00	0,00	399.853,51	13.529,69	386.323,82	-50.146,49
31102	CURSOS SAC	31.403,30	-1.030,00	30.373,30	21.792,00	4.025,00	0,00	17.767,00	17.767,00	0,00	-12.606,30
31103	ALTRES CURSOS-RETENCIÓ 0	0,00	9.097,60	9.097,60	9.097,60	0,00	0,00	9.097,60	9.097,60	0,00	0,00
31104	ALTRES CURSOS	31.403,30	22.092,94	53.496,24	58.235,46	2.254,00	0,00	55.981,46	53.496,23	2.485,23	2.485,22
31105	FORMACIÓ LINGÜÍSTICA I CULTURAL-FOLC	0,00	47.515,00	47.515,00	49.085,00	1.600,00	0,00	47.485,00	47.485,00	0,00	-30,00
31200	PROVES D'ADMISSIÓ ESTUDIS D'EDUCACIÓ	35.000,00	0,00	35.000,00	0,00	0,00	0,00	0,00	0,00	0,00	-35.000,00
31201	PROVES D'ACCÉS PER ALS MÉS GRANS DE 25 ANYS	41.126,05	0,00	41.126,05	33.631,20	747,36	0,00	32.883,84	32.883,84	0,00	-8.242,21
31202	PROVES D'ACCÉS PER ALS ALUMNES DE BATXILLERAT	301.841,71	127.973,78	429.815,49	430.002,38	186,89	0,00	429.815,49	429.815,49	0,00	0,00
31204	OBERTURA I GESTIÓ D'EXPEDIENTS ACADÈMICS	502.092,10	0,00	502.092,10	455.737,05	0,00	0,00	455.737,05	445.471,76	10.265,29	-46.355,05
31205	CERTIFICATS	117.051,10	0,00	117.051,10	102.004,16	330,54	0,00	101.673,62	101.673,62	0,00	-15.377,48
31206	EXPEDICIÓ DE TÍTOLS	295.036,49	0,00	295.036,49	339.910,85	1.147,06	0,00	338.763,79	338.763,79	0,00	43.727,30
31207	CONVALIDACIONS	0,00	9.067,50	9.067,50	17.976,45	585,34	0,00	17.391,11	17.391,11	0,00	8.323,61
31208	PROVES D'ACCÉS MÉS GRANS DE 45 ANYS	0,00	2.892,63	2.892,63	2.975,69	83,06	0,00	2.892,63	2.892,63	0,00	0,00
31209	ALTRES PREUS D'ACCÉS	0,00	0,00	0,00	0,00	52,61	0,00	-52,61	-52,61	0,00	-52,61
31212	PREU PER LA REALIZACIÓ D'EXÀMENS	0,00	7.022,82	7.022,82	11.602,92	0,00	0,00	11.602,92	11.602,92	0,00	4.580,10
31213	EXPEDICIÓ TARGETA UNIVERSITÀRIA	0,00	0,00	0,00	50.308,33	0,00	0,00	50.308,33	48.734,89	1.573,44	50.308,33
31214	TRAMITACIÓ EQUIVALÈNCIA DE TÍTOLS ESTRANGERS I PREPARACIÓ PLANS D'ESTUDIS.	0,00	0,00	0,00	6.873,72	0,00	0,00	6.873,72	6.873,72	0,00	6.873,72
31215	ASSISTÈNCIA MÈDICA MÉS GRANS DE 28 ANYS	0,00	0,00	0,00	39.410,00	0,00	0,00	39.410,00	38.468,70	941,30	39.410,00
31216	PROVES D'ACCÉS MÉS GRANS DE 40 ANYS	0,00	3.043,27	3.043,27	3.043,27	0,00	0,00	3.043,27	3.043,27	0,00	0,00
323	PRESTACIÓ DE SERVEIS	422.149,40	51.242,49	473.391,89	330.989,19	16.630,17	0,00	314.359,02	234.214,26	80.144,76	-159.032,87
324	PUBLICITAT	6.280,45	0,00	6.280,45	0,00	0,00	0,00	0,00	0,00	0,00	-6.280,45
32600	CONTR. I CONVENIS ART 83 LOU	1.000.000,00	10.759,54	1.010.759,54	604.949,44	2.351,74	0,00	602.597,70	557.869,91	44.727,79	-408.161,84
32601	CONTR. I CONVENIS ART 83 LOU. BEQUES-ALTRES	0,00	27.133,29	27.133,29	47.813,03	0,00	0,00	47.813,03	34.900,04	12.912,99	20.679,74
32602	CONTR. I CONVENIS ART 83 LOU. FUE	0,00	392,22	392,22	392,22	0,00	0,00	392,22	392,22	0,00	0,00
33000	VENDA DE PUBLICACIONS PRÒPIES	72.121,00	5.923,30	78.044,30	46.891,04	66,34	0,00	46.824,70	17.871,06	28.953,64	-31.219,60
337	MATERIAL PREVENCIÓ LABORATORIS	0,00	0,00	0,00	3.778,50	0,00	0,00	3.778,50	3.661,63	116,87	3.778,50
39999	ALTRES INGRESSOS DIVERSOS	0,00	73.722,37	73.722,37	196.846,97	0,00	0,00	196.846,97	196.846,97	0,00	123.124,60
<b>4</b>	<b>TRANSFERÈNCIES CORRENTS</b>	<b>74.631.426,28</b>	<b>2.960.856,46</b>	<b>77.592.282,74</b>	<b>77.395.009,96</b>	<b>412.094,84</b>	<b>0,00</b>	<b>76.982.915,12</b>	<b>65.552.609,21</b>	<b>11.430.305,91</b>	<b>-609.367,62</b>
40002	PROGRAMES MOBILITAT I CONVENIS DIVERSOS. SUBVENCIÓ	92.081,20	367.108,37	459.189,57	525.933,93	66.744,36	0,00	459.189,57	459.189,57	0,00	0,00





LIQUIDACIÓ DEL PRESSUPOST D'INGRESSOS

APLICACIÓ PRESSUPOSTÀRIA	DESCRIPCIÓ	PREVISIONS			DRETS			RECAPTACIÓ			EXCÈS/ DEFECTE PREVISIÓ (10=7-3)
		PRESSUPOSTÀRIES			RECONEGUTS (4)	DRETS ANUL-LATS (5)	DRETS CANCEL-LATS (6)	DRETS RECONEGUTS NETS (7=4-5-6)	NETA (8)	DRETS PENDENTS DE COBRAMENT A 31 DE DESEMBRE (9=7-8)	
		INICIALS (1)	MODIFICACIONS (2)	DEFINITIVES (3=1+2)							
44900	D'ORGANISMES PÚBLICS. ENS PÚBLICS. SUBVENCIONS	0,00	50.900,00	50.900,00	31.445,82	0,00	0,00	31.445,82	31.445,82	0,00	-19.454,18
45001	TRANSFERÈNCIA NOMINATIVA	70.549.640,50	0,00	70.549.640,50	70.249.643,00	0,00	0,00	70.249.643,00	61.420.791,72	8.828.851,28	-299.997,50
45002	CONVENI IMPLANTACIÓ ESTUDIS DE MEDICINA-SUBVENCIONS	2.291.998,92	0,00	2.291.998,92	2.082.742,65	0,00	0,00	2.082.742,65	2.082.742,65	0,00	-209.256,27
45200	ALTRES TRANSFERÈNCIES GOIB. D'ALTRES	0,00	90.000,00	90.000,00	360.082,73	270.082,73	0,00	90.000,00	0,00	90.000,00	0,00
45201	ALTRES TRANSFERÈNCIES GOIB. SUBVENCIONS	517.327,39	1.834.959,64	2.352.287,03	2.631.369,83	19.405,44	0,00	2.611.964,39	427.643,92	2.184.320,47	259.677,36
45205	IMPLANTACIÓ GRAU DIRECCIÓ HOTELERA	307.346,00	0,00	307.346,00	251.929,54	0,00	0,00	251.929,54	251.929,54	0,00	-55.416,46
46000	AJUNTAMENTS. SUBVENCIONS	6.010,12	350,00	6.360,12	350,00	0,00	0,00	350,00	350,00	0,00	-6.010,12
46200	CONSELLS INSULARS. SUBVENCIONS	66.111,33	92.153,33	158.264,66	58.827,03	0,00	0,00	58.827,03	46.827,03	12.000,00	-99.437,63
47000	EMPRESSES PRIVADES. SUBVENCIONS	0,00	68.131,13	68.131,13	62.291,13	11.160,00	0,00	51.131,13	51.131,13	0,00	-17.000,00
47001	EMPRESSES PRIVADES. D'ALTRES	160.101,21	39.900,00	200.001,21	39.900,00	0,00	0,00	39.900,00	39.900,00	0,00	-160.101,21
47002	EMPRESSES PRIVADES. BANC SANTANDER	320.000,00	15.600,00	335.600,00	298.933,33	0,00	0,00	298.933,33	298.933,33	0,00	-36.666,67
48000	D'ISFL. SUBVENCIONS	60.101,21	233.480,58	293.581,79	219.828,55	0,00	0,00	219.828,55	219.828,55	0,00	-73.753,24
48001	D'ISFL. D'ALTRES	0,00	32.960,00	32.960,00	87.035,33	500,00	0,00	86.535,33	45.175,42	41.359,91	53.575,33
48101	FUE-FUNDACIÓ UNIVERSITAT EMPRESA	170.556,58	56.717,49	227.274,07	315.191,74	0,00	0,00	315.191,74	56.717,49	258.474,25	87.917,67
49200	UE. BEQUES ALUMNES. SUBVENCIONS	90.151,82	0,00	90.151,82	0,00	0,00	0,00	0,00	0,00	0,00	-90.151,82
49201	ALTRES TRANSFERÈNCIES DE LA UNIÓ EUROPEA. SUBVENCIONS	0,00	5.033,60	5.033,60	5.033,60	0,00	0,00	5.033,60	5.033,60	0,00	0,00
49901	ALTRES TRANSFERÈNCIES CORRENTS. D'ALTRES	0,00	73.562,32	73.562,32	174.471,75	44.202,31	0,00	130.269,44	114.969,44	15.300,00	56.707,12
<b>5 INGRESSOS PATRIMONIALS</b>		<b>180.611,53</b>	<b>2.137,88</b>	<b>182.749,41</b>	<b>133.489,33</b>	<b>6.546,42</b>	<b>0,00</b>	<b>126.942,91</b>	<b>52.246,80</b>	<b>74.696,11</b>	<b>-55.806,50</b>
52000	INTERESSOS DE COMPTES BANCARIS. DE C/C	5.000,00	0,00	5.000,00	140,52	0,00	0,00	140,52	140,52	0,00	-4.859,48
550	DE CONCESSIONS ADMINISTRATIVES	175.611,53	0,00	175.611,53	131.210,93	6.546,42	0,00	124.664,51	49.968,40	74.696,11	-50.947,02
559	ALTRES CONCESSIONS I APROFITAMENTS	0,00	2.137,88	2.137,88	2.137,88	0,00	0,00	2.137,88	2.137,88	0,00	0,00
<b>7 TRANSFERÈNCIES DE CAPITAL</b>		<b>6.505.916,11</b>	<b>3.001.633,36</b>	<b>9.507.549,47</b>	<b>8.746.029,61</b>	<b>179.110,15</b>	<b>0,00</b>	<b>8.566.919,46</b>	<b>6.770.146,20</b>	<b>1.796.773,26</b>	<b>-940.630,01</b>
70001	DEL MICINN I DEL ME. EXTRAORDINARI. SUBVENCIONS	0,00	31.196,69	31.196,69	31.196,69	0,00	0,00	31.196,69	31.196,69	0,00	0,00
70101	DEL MINECO. FONS DE RECERCA. SUBVENCIONS	1.600.000,00	995.275,73	2.595.275,73	2.320.396,17	116.604,74	0,00	2.203.791,43	2.051.488,83	152.302,60	-391.484,30
70107	DEL MINECO. CONTRACTES PREDOCTORALS FPI	194.271,25	401.785,99	596.057,24	547.093,15	5.140,21	0,00	541.952,94	541.952,94	0,00	-54.104,30
70108	DEL MECD. CONTRACTES PREDOCTORALS FPU	420.662,41	213.375,80	634.038,21	600.498,67	0,00	0,00	600.498,67	541.167,84	59.330,83	-33.539,54
70109	DEL MINECO. PROGRAMES DE RRRH (RyC, Juan de la Cierva, etc)	414.761,00	54.452,72	469.213,72	478.869,93	9.883,65	0,00	468.986,28	468.986,28	0,00	-227,44
70201	D'ALTRES DEP. MINISTERIALS. SUBVENCIONS	0,00	143.545,78	143.545,78	92.056,31	0,00	0,00	92.056,31	92.056,31	0,00	-51.489,47
74900	D'ORGANISMES PÚBLICS. ENS PÚBLICS. SUBVENCIONS	0,00	30.434,56	30.434,56	30.910,55	0,00	0,00	30.910,55	30.910,55	0,00	475,99
75000	INVERSIÓ NOMINATIVA	2.275.000,00	0,00	2.275.000,00	2.275.000,00	0,00	0,00	2.275.000,00	1.735.416,63	539.583,37	0,00
75200	CAIB RECERCA I INNOVACIÓ. SUBVENCIONS	190.000,00	128.296,19	318.296,19	202.824,28	0,00	0,00	202.824,28	102.436,00	100.388,28	-115.471,91
75201	ALTRES TRANSFERÈNCIES CAIB. SUBVENCIONS	0,00	132.000,00	132.000,00	132.000,00	0,00	0,00	132.000,00	0,00	132.000,00	0,00
75208	CAIB. CONTRACTES PREDOCTORALS FPI	317.221,45	105.511,51	422.732,96	410.995,57	18.274,91	0,00	392.720,66	90.552,48	302.168,18	-30.012,30
75209	CAIB. ALTRES TRANSFERÈNCIES CAIB. ALTRES	0,00	0,00	0,00	60.000,00	0,00	0,00	60.000,00	60.000,00	0,00	60.000,00



E.2. ESTAT DE LIQUIDACIÓ DEL PRESSUPOST

Operacions fins al 31 de Desembre de 2020

LIQUIDACIÓ DEL PRESSUPOST D'INGRESSOS

APLICACIÓ PRESSUPOSTÀRIA	DESCRIPCIÓ	PREVISIONS			DRETS	DRETS	DRETS	DRETS	RECAPTACIÓ	DRETS	EXCÈS/
		INICIALS (1)	MODIFICACIONS (2)	DEFINITIVES (3=1+2)	RECONEGUTS (4)	ANUL-LATS (5)	CANCEL-LATS (6)	RECONEGUTS NETS (7=4-5-6)	NETA (8)	PENDENTS DE COBRAMENT A 31 DE DESEMBRE (9=7-8)	DEFECTE PREVISIÓ (10=7-3)
75303	CAIB. ADMINISTRACIÓ ELECTRÒNICA (FEDER)	144.000,00	0,00	144.000,00	144.000,00	0,00	0,00	144.000,00	0,00	144.000,00	0,00
75305	CAIB. IMPLANTACIÓ ESTUDIS MEDICINA (EQUIPAMENT)	0,00	367.000,00	367.000,00	367.000,00	0,00	0,00	367.000,00	0,00	367.000,00	0,00
76200	DE CONSELLS INSULARS. SUBVENCIONS	0,00	7.426,14	7.426,14	7.649,40	0,00	0,00	7.649,40	7.649,40	0,00	223,26
79501	PROJECTES UE. SUBVENCIONS	700.000,00	391.332,25	1.091.332,25	1.045.538,89	29.206,64	0,00	1.016.332,25	1.016.332,25	0,00	-75.000,00
79502	TRANSFERÈNCIES A SOCIS UE	250.000,00	0,00	250.000,00	0,00	0,00	0,00	0,00	0,00	0,00	-250.000,00
<b>8</b>	<b>ACTIUS FINANCERS</b>	<b>13.280.000,00</b>	<b>16.994.994,33</b>	<b>30.274.994,33</b>	<b>0,00</b>	<b>0,00</b>	<b>0,00</b>	<b>0,00</b>	<b>0,00</b>	<b>0,00</b>	<b>0,00</b>
870	ROMANENTS GENÈRICS	0,00	7.400.754,28	7.400.754,28	0,00	0,00	0,00	0,00	0,00	0,00	0,00
871	ROMANENTS AFECTATS	11.880.000,00	5.423.875,37	17.303.875,37	0,00	0,00	0,00	0,00	0,00	0,00	0,00
872	ROMANENTS FINALISTES UIB	1.400.000,00	2.781.058,76	4.181.058,76	0,00	0,00	0,00	0,00	0,00	0,00	0,00
873	RD ANYS ANTERIORS PENDENTS APLICAR PRES. DESPESES	0,00	1.389.305,92	1.389.305,92	0,00	0,00	0,00	0,00	0,00	0,00	0,00
<b>9</b>	<b>PASSIUS FINANCERS</b>	<b>0,00</b>	<b>350.638,84</b>	<b>350.638,84</b>	<b>292.300,00</b>	<b>36.261,16</b>	<b>0,00</b>	<b>256.038,84</b>	<b>256.038,84</b>	<b>0,00</b>	<b>-94.600,00</b>
91101	BESTRETES REEMBORSABLES	0,00	350.638,84	350.638,84	292.300,00	36.261,16	0,00	256.038,84	256.038,84	0,00	-94.600,00
	<b>TOTAL PRESSUPOST CORRENT</b>	<b>110.012.091,44</b>	<b>24.152.892,96</b>	<b>134.164.984,40</b>	<b>101.814.512,58</b>	<b>1.053.755,25</b>	<b>0,00</b>	<b>100.760.757,33</b>	<b>84.752.679,85</b>	<b>16.008.044,48</b>	<b>-3.129.232,74</b>

## E.4. RESULTAT PRESSUPOSTARI

### EXERCICI 2020

CONCEPTES	DRETS RECONEGUTS NETS	OBLIGACIONS RECONEGUDES NETES	AJUSTS	IMPORTS
a. Operacions corrents	91.934.799,03	83.263.235,24		8.671.563,79
b. Operacions de capital	8.566.919,46	16.715.824,73		-8.148.905,27
c. Operacions comercials				
<b>1. Total operacions no financeres (a+b+c)</b>	<b>100.501.718,49</b>	<b>99.979.059,97</b>		<b>522.658,52</b>
d. Actius financers				
e. Passius financers	256.038,84	794.689,31		-538.650,47
<b>2. Total operacions financeres (d+e)</b>	<b>256.038,84</b>	<b>794.689,31</b>		<b>-538.650,47</b>
<b>I. RESULTAT PRESSUPOSTARI DE L'EXERCICI (I=1+2)</b>	<b>100.757.757,33</b>	<b>100.773.749,28</b>		<b>-15.991,95</b>
<b>AJUSTAMENTS</b>				
3. Crèdits gastats finançats amb romanent de tresoreria no afectat (+)			1.617.721,02	
4. Desviacions de finançament negatives de l'exercici (+)			5.746.504,20	
5. Desviacions de finançament positives de l'exercici (-)			3.884.497,15	
<b>II. TOTAL AJUSTS (II=3+4-5)</b>			<b>3.479.728,07</b>	
<b>RESULTAT PRESSUPOSTARI AJUSTAT (I+II)</b>				<b>3.463.736,12</b>

## **E.5 EQUILIBRI I SOSTENIBILITAT FINANCERS**

L'article 81 de la Llei orgànica d'universitats (redactat pel Reial decret llei 14/2012, de 20 d'abril, de mesures urgents de racionalització de la despesa pública en l'àmbit educatiu) disposa que els pressupostos i les seves liquidacions faran una referència expressa a l'acompliment de l'equilibri i la sostenibilitat financers.

D'acord amb l'article 4 de la Llei orgànica d'estabilitat pressupostària i sostenibilitat financera, s'entendrà per sostenibilitat financera la capacitat per finançar compromisos de despesa presents i futurs en els límits de dèficit, deute públic i morositat de deute comercial, d'acord amb el que estableix aquesta llei, la normativa sobre morositat i la normativa europea. I, per altra banda, s'entén que hi ha sostenibilitat del deute comercial quan el període mitjà de pagament als proveïdors no supera el termini màxim que preveu la normativa sobre morositat. Finalment, per acomplir el principi de sostenibilitat financera, les operacions financeres se sotmetran al principi de prudència financera.

El resultat pressupostari de l'exercici per a operacions no financeres, resultat de comparar els drets i obligacions nets dels capítols 1 a 7 del pressupost, presenta un import positiu de 522 milers d'euros, és a dir, capacitat de finançament. El saldo de les operacions no financeres és de -539 milers d'euros, la qual cosa significa que la UIB ha reduït el seu endeutament net al tancament de l'exercici. El resultat pressupostari ajustat és positiu i per un import de 3.464 milers d'euros.

No obstant això, el període mitjà de pagament del deute comercial de la UIB, d'acord amb els criteris establerts al Reial decret 635/2014, de 25 de juliol, pel qual es desenvolupa la metodologia de càlcul del període mitjà de pagament a proveïdors de les administracions públiques, és, al tancament de l'exercici, de 38,49 dies, cosa que incompleix el que fixa la Llei 3/2004, de 29 de desembre, per la qual s'estableixen mesures per combatre la morositat en les operacions comercials.

Finalment, cal esmentar que, sobre la base de la situació econòmica generada per la COVID-19, el Congrés dels Diputats, en la sessió de 20 d'octubre, aprecià, per majoria absoluta dels membres, que s'ha esdevingut una situació d'emergència extraordinària que motiva la suspensió de les regles fiscals, requisit que estableix l'article 11.3 de la LOEPSF. En conseqüència, per als exercicis 2020 i 2021 no regeixen les regles fiscals establertes a la normativa d'estabilitat pressupostària.



**Universitat**  
de les Illes Balears

## F. MEMÒRIA



## F.1. ORGANITZACIÓ I ACTIVITAT



## **F.1. Organització i activitat**

### **1.1. Norma de creació de l'entitat**

La Universitat de les Illes Balears, en endavant UIB, fou creada el 15 de març de 1978 mitjançant la Llei 18/1978 (BOE del 28 de març).

Mitjançant el Decret 64/2010, de 14 de maig, es varen aprovar els darrers Estatuts de la Universitat de les Illes Balears (BOIB núm. 76, de 22 de maig). Aquests Estatuts són vigents actualment i no s'han modificat amb posterioritat a la data d'aprovació.

### **1.2. Activitat principal de l'entitat, règim jurídic, economicofinancer i de contractació**

D'acord amb l'article 1.1 dels Estatuts esmentats, la UIB és una institució de dret públic al servei de la societat, amb personalitat jurídica i patrimoni propis, que desenvolupa les competències que expressament li atribueix la legislació vigent. Exerceix els drets reconeguts per l'ordenament jurídic per realitzar el servei públic de l'educació superior mitjançant la investigació, la docència i l'estudi, i desenvolupa les funcions que li atribueix l'article 1 de la Llei orgànica 6/2001, de 21 de desembre, d'universitats (LOU).

D'acord amb l'article 1.2 dels Estatuts, la UIB gaudeix de plena autonomia, reconeguda per la Constitució a l'article 27.10, en el marc de la legislació que el desenvolupa, i d'acord amb els Estatuts.

D'acord amb l'article 2.1 dels Estatuts, la UIB és una institució dedicada al servei públic de l'educació superior, la recerca, la transferència del coneixement i la innovació. Les tasques universitàries no seran determinades per cap tipus de poder econòmic, social, religiós o ideològic.

D'acord amb els articles 2.1 i 20.1 de la Llei orgànica 6/2001, de 21 de desembre, d'universitats, i els articles 1 i 36 dels Estatuts de la UIB, aquesta universitat és una institució de dret públic amb personalitat jurídica la representació de la qual



recau en el Rector.

Respecte al règim econòmic i financer de la UIB, està inclòs al capítol VI dels Estatuts de la Universitat. La UIB té patrimoni propi, constituït pel conjunt dels seus béns, drets i obligacions.

Respecte al règim jurídic de la UIB, està recollit al capítol VII dels seus Estatuts. L'article 162 inclou les prerrogatives i potestats jurídiques de la UIB, i entre aquestes hi ha la contractació del sector públic. La contractació a la UIB es fa a l'empara del Reial decret legislatiu 3/2011, de 14 de novembre (BOE núm. 276, de 16 de novembre), pel qual s'aprova el text refós de la Llei de contractes del sector públic, del Reial decret 1098/2011, de 12 d'octubre (BOE núm. 257, de 26 d'octubre), pel qual s'aprova el Reglament general de la Llei de contractes de les administracions públiques, i, en general, a l'empara d'altres disposicions vigents en matèria de contractació administrativa que siguin aplicables.

Per altra part, a partir del dia 9 de març de 2018 va entrar en vigor la Llei 9/2017, de 8 de novembre, de contractes del sector públic, per la qual es transposen a l'ordenament jurídic espanyol les directives del Parlament Europeu i del Consell 2014/23/UE i 2014/24/UE, de 26 de febrer. Aquesta llei va entrar en vigor amb les excepcions següents:

- La lletra a) de l'apartat 4 de l'article 159 (relatiu a l'obligatorietat que els licitadors estiguin inscrits en el ROLECE, o en els registres autonòmics, per poder presentar-se a les licitacions que es tramitin per procediment obert simplificat) i la lletra d) de l'apartat 2 de l'article 32 (relatiu al reconeixement exprés de la condició de mitjà propi), que entraran en vigor al cap de deu mesos de la publicació de la llei.
- Els articles 328 a 334 (relatius als òrgans consultius), que varen entrar en vigor l'endemà de la publicació de la llei.
- El tercer paràgraf de l'apartat 1 de l'article 150 (relatiu a la manera d'actuar quan hi hagi indicis fonamentats de conductes col·lusòries), que entrarà en vigor quan hi entri la disposició reglamentària que reguli el procediment a què fa referència aquest article.
- Els articles 32.2 d) i 159.4 a), que entraren en vigor el 9 de setembre de 2018, i els articles 328 a 334 i la disposició final desena, que varen entrar en vigor el passat 10 de novembre.





### 1.3. Principals fonts d'ingressos

a) Ingressos procedents del Govern de les Illes Balears

És la transferència que anualment rep la UIB per a despeses i inversions ordinàries i extraordinàries, que es destinen a cobrir les despeses i les inversions que no tenen finançament específic.

b) Ingressos finalistes o de caràcter específic

Són els ingressos que financen projectes de recerca, i ajuts o subvencions específiques relacionades amb l'activitat de la UIB. Si aquests ingressos s'obtenen com a contraprestació de projectes i serveis de recerca, queden afectats directament a les unitats on s'hagin generat.

c) Ingressos patrimonials

Procedeixen de les rendes del patrimoni de la UIB i s'hi inclouen els interessos que s'obtenen dels fons en comptes corrents i altres dipòsits que té la UIB en bancs o institucions financeres i, d'altra banda, s'hi inclouen els ingressos procedents de concessions administratives de bars, cafeteries i altres.

d) Endeutament

La UIB pot utilitzar el recurs de l'endeutament amb l'autorització prèvia de la Comunitat Autònoma.

e) Romanents de tresoreria

El pressupost de la UIB, d'acord amb l'article 8.1 g) de la LOU, conté a l'estat d'ingressos el romanent de tresoreria.

Els romanents de tresoreria en general són la diferència que hi ha entre els ingressos obtinguts i les despeses realitzades en exercicis anteriors o, tècnicament, la diferència entre els drets reconeguts i les obligacions reconegudes en el moment de la liquidació del pressupost.

Els romanents, com que es tracta de recursos ja generats en exercicis anteriors, tenen una naturalesa diferent de la resta de recursos prevists al pressupost d'ingressos, i no és procedent ni el reconeixement de drets.

f) Taxes i preus públics

En aquest capítol s'inclouen els ingressos que s'han de rebre per drets de matrícula als ensenyaments oficials, cursos organitzats pel SAC, altres cursos organitzats per la UIB, i altres preus públics aplicables en l'obertura d'expedients, certificats



i expedició de títols. I també els ingressos obtinguts com a contraprestació dels serveis prestats per la UIB i que no tenen la consideració de taxes o preus públics. S'hi inclouen tarifes de publicitat, lloguer d'espais, prestació de serveis i tots els ingressos derivats de contractes i convenis regulats a l'article 83 de la LOU. Així mateix, també s'hi inclouen els ingressos derivats de la venda de béns, com ara publicacions pròpies.

#### **1.4. Consideració fiscal de la UIB i, si escau, operacions subjectes a IVA i percentatge de prorrata**

La UIB està exempta de l'impost sobre societats.

Per les activitats que realitza està donada d'alta als epígrafs 9315 «Ensenyament d'educació superior»; 936 «Investigació científica i tècnica» i 4761 «Edició de llibres» de l'IAE.

La UIB està subjecta a l'IVA i liquida l'impost per sector diferenciats amb els percentatges següents de recuperació de l'IVA suportat:

- Activitat d'investigació i edició de llibres: 100%
- Activitat d'educació: 0%
- Sector comú (exercici 2020): 5%

### 1.5. Estructura organitzativa bàsica de la UIB

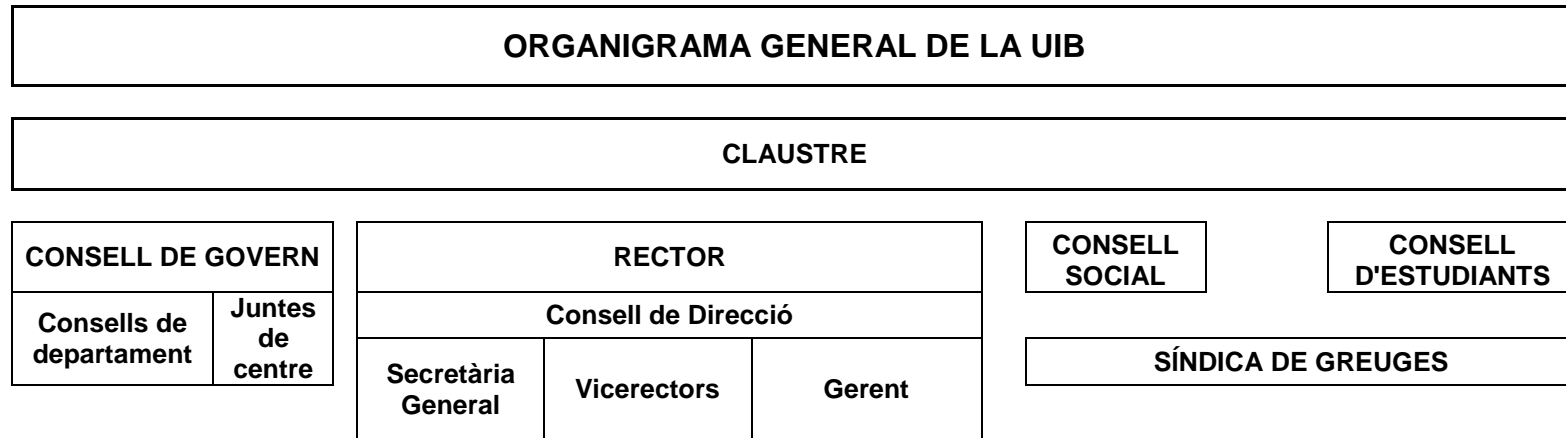

El govern de la UIB s'exerceix per mitjà d'òrgans de govern de caràcter col·legiat i de caràcter unipersonal.

**Vicerectors de:**

- Innovació i Relacions Institucionals
- Campus, Cooperació i Universitat Saludable
- Projecció Cultural, Universitat Oberta i Seus Universitàries
- Professorat
- Estudiants
- Docència
- Economia i Infraestructures
- Investigació i Internacionalització
- Títols i Tecnologia
- Campus Digital i Transmèdia



## **Els centres. Facultats, escoles i Centre d'Estudis de Postgrau**

Les facultats i escoles són els centres encarregats de l'organització dels ensenyaments i dels processos acadèmics, administratius i de gestió conduents a l'obtenció de títols de grau. Podran impartir també ensenyaments conduents a l'obtenció d'altres títols, així com dur a terme aquelles altres funcions que determini la UIB.

### **Facultats**

- Ciències
- Economia i Empresa
- Dret
- Educació
- Filosofia i Lletres
- Psicologia
- Turisme
- Infermeria i Fisioteràpia
- Medicina

### **Escoles universitàries**

- Escola Politècnica Superior

### **Altres centres**

- CEP (Centre d'Estudis de Postgrau): centralitza i coordina l'oferta formativa dels estudis de postgrau i la seva gestió acadèmica i administrativa.
- Escola de Doctorat: centralitza i coordina l'oferta formativa dels estudis de doctorat i la seva gestió acadèmica i administrativa.
- Laboratoris: ens de la Universitat que subvenen a necessitats específiques de la recerca i col·laboren en la docència del conjunt de departaments, instituts i equips de recerca de la Universitat.



### **Juntes de centre**

- Degans de facultat i directors d'escola universitària
- Vicedegans de facultat i subdirectors d'escola universitària
- Caps d'estudis
- Secretaris de facultat i d'escola universitària

### **Escoles adscrites**

- Escola Universitària de Turisme del Consell Insular d'Eivissa
- Escola Universitària de Turisme Felipe Moreno (Palma)
- Escola Universitària d'Odontologia ADEMA
- Escola Universitària d'Hoteleria de les Illes Balears

### **Escola d'Hoteleria CAIB-UIB**

#### **Departaments: consell de departament i consell de direcció**

Els departaments són les unitats de docència i investigació encarregades de coordinar els ensenyaments d'un o de diversos àmbits del coneixement en un o diversos centres, d'acord amb la programació docent de la Universitat, donar suport a les activitats i iniciatives docents i investigadores del professorat i exercir aquelles altres funcions determinades pels Estatuts.

- Biologia
- Biologia Fonamental i Ciències de la Salut
- Ciències Històriques i Teoria de les Arts
- Ciències Matemàtiques i Informàtica
- Dret Privat
- Dret Públic
- Economia Aplicada



- Economia de l'Empresa
- Enginyeria Industrial i Construcció
- Filologia Catalana i Lingüística General
- Filologia Espanyola, Moderna i Clàssica
- Filosofia i Treball Social
- Física
- Geografia
- Infermeria i Fisioteràpia
- Medicina
- Pedagogia Aplicada i Psicologia de l'Educació
- Pedagogia i Didàctiques Específiques
- Psicologia
- Química

### **Instituts universitaris**

Els instituts universitaris de recerca són centres dedicats a la recerca científica i tècnica o a la creació artística. Poden organitzar i desenvolupar programes i estudis de doctorat i de postgrau segons el procediment previst als Estatuts i proporcionar assessorament tècnic en l'àmbit de les seves competències.

- **Instituts universitaris de recerca propis**
  - IAC<sup>3</sup> (Institut d'Aplicacions Computacionals de Codi Comunitari de la UIB)
  - IEHM (Institut d'Estudis Hispànics en la Modernitat)
  - IUNICS (Institut Universitari d'Investigació en Ciències de la Salut)
  - IRIE (Institut de Recerca i Innovació Educativa)
- **Instituts universitaris de recerca mixtos**



- IMEDEA (Institut Mediterrani d'Estudis Avançats)
- INAGEA (Institut d'Investigacions Agroambientals i d'Economia de l'Aigua)
- IFISC (Institut de Física Interdisciplinària i Sistemes Complexos)

## **Càtedres**

La UIB pot concertar amb entitats o empreses públiques i privades la creació d'àmbits de col·laboració i difusió de les seves activitats de recerca, desenvolupament i formació especialitzada sota la denominació de càtedres empresa o càtedres institucionals.

- Càtedra Alcover-Moll-Villangómez
- Càtedra Banca March de l'Empresa Familiar
- Càtedra Endesa Red d'Innovació Energètica
- Càtedra d'Estudis de Violència de Gènere
- Càtedra Guillem Colom Casanovas
- Càtedra Joan Ramis i Ramis de Recerca, Formació i Documentació Teatral
- Càtedra Mário Cesariny
- Càtedra Melià International d'Estudis Turístics
- Càtedra Ramon Llull
- Càtedra de Salut Laboral
- Càtedra Santander-UIB d'Innovació i Transferència de Coneixement
- Càtedra Unesco/Sa Nostra per a la Gestió Empresarial i el Medi Ambient
- Càtedra de la Mar Iberostar
- Càtedra ICAPE d'Impuls a l'Emprenedoria
- Càtedra d'Estudis Turístics Melià Hotels International
- Càtedra Seu de Mallorca
- Col·laboració Red Eléctrica de España-UIB



## Seus universitàries

La Universitat de les Illes Balears, amb l'objectiu de reduir l'impacte de la discontinuïtat territorial de les Illes Balears, té seus universitàries a les illes d'Eivissa i Formentera i de Menorca.

Les seus estaran dotades del personal i dels mitjans necessaris que permetin als alumnes la realització de tots els tràmits administratius i el seguiment, si escau, a través de l'ús de les noves tecnologies, de la docència dels estudis que s'hi imparteixen. Així mateix, les seus fomentaran les activitats de divulgació i dinamització cultural pròpies de l'àmbit universitari.

- Seu universitària d'Eivissa i Formentera
- Seu universitària de Menorca.

### 1.6. Principals responsables de la UIB

D'acord amb l'article 36 dels Estatuts de la UIB, el Rector és la màxima autoritat acadèmica de la Universitat i en té la representació. Exerceix la direcció, el govern i la gestió de la Universitat, desenvolupa les línies d'actuació aprovades pels òrgans col·legiats corresponents i n'executa els acords.

D'acord amb l'article 40 dels Estatuts, els vicerectors tenen per missió auxiliar el Rector en el govern de la Universitat coordinant i dirigint les activitats que els assigni i exercir la representació del Rector quan els sigui delegada.

La Secretària General, que col·labora amb el Rector en les tasques d'organització i regiment acadèmic, d'acord amb l'article 42 dels Estatuts, és la fedatària dels actes i acords del Claustre universitari, del Consell de Govern i del Consell de Direcció.

La Gerent s'encarrega de gestionar els serveis administratius i econòmics de la Universitat.



## 1.7. Nombre d'empleats durant l'exercici 2020 a 31 de desembre de 2020

### Personal d'administració i serveis (PAS)

<b>Nombre d'empleats del PAS a 31.12.2020 per sexes</b>			
	<b>2020</b>		
	<b>HOMES</b>	<b>DONES</b>	<b>TOTAL</b>
<b>FUNCIONARIS</b>			
<b>Grup A1</b>	41	27	68
<b>Grup A2</b>	34	49	83
<b>Grup C1</b>	54	139	193
<b>Grup C2</b>	83	156	239
<b>Grup E</b>	1	1	2
<b>TOTAL FUNCIONARIS</b>	<b>213</b>	<b>372</b>	<b>585</b>
<b>TOTAL LABORALS FIXOS</b>	<b>0</b>	<b>0</b>	<b>0</b>
<b>TOTAL LABORALS EVENTUALS</b>	<b>2</b>	<b>0</b>	<b>2</b>
<b>TOTAL</b>	<b>215</b>	<b>372</b>	<b>587</b>

**Nombre d'empleats del PAS a 31.12.2020 per col·lectius i per sexes**

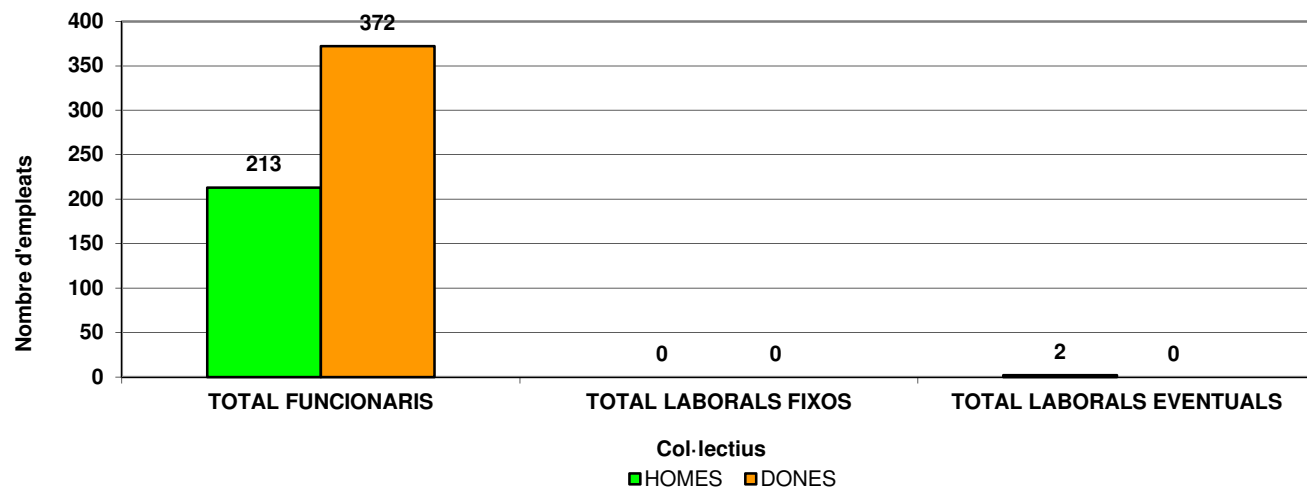

**Nombre de funcionaris del PAS a 31.12.2020 per categories i sexes**

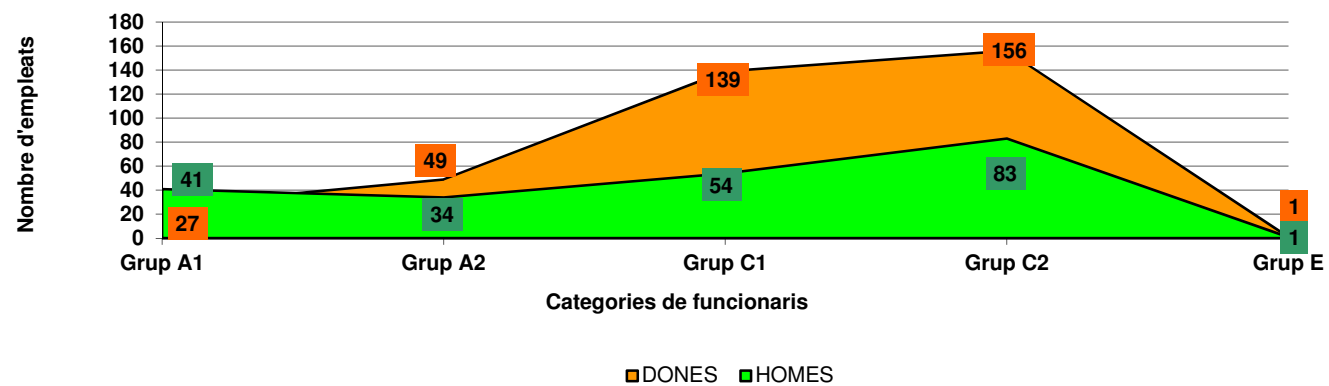



### Personal docent i investigador (PDI)

Nombre d'empleats del PDI a 31.12.2020 per sexes			
	2020		
	HOMES	DONES	TOTAL
<b>CU</b>	107	38	<b>145</b>
<b>TU i CEU</b>	173	117	<b>290</b>
<b>TEU</b>	15	14	<b>29</b>
<b>Professors col·laboradors</b>	2	1	<b>3</b>
<b>Ajudants</b>	40	42	<b>82</b>
<b>Associats</b>	454	347	<b>801</b>
<b>Emèrits</b>	11	4	<b>15</b>
<b>Visitants</b>	5	5	<b>10</b>
<b>Contractats doctors</b>	103	92	<b>195</b>
<b>TOTAL</b>	<b>910</b>	<b>660</b>	<b>1.570</b>

**Nombre d'empleats del PDI a 31.12.2020 per col·lectius i per sexes**

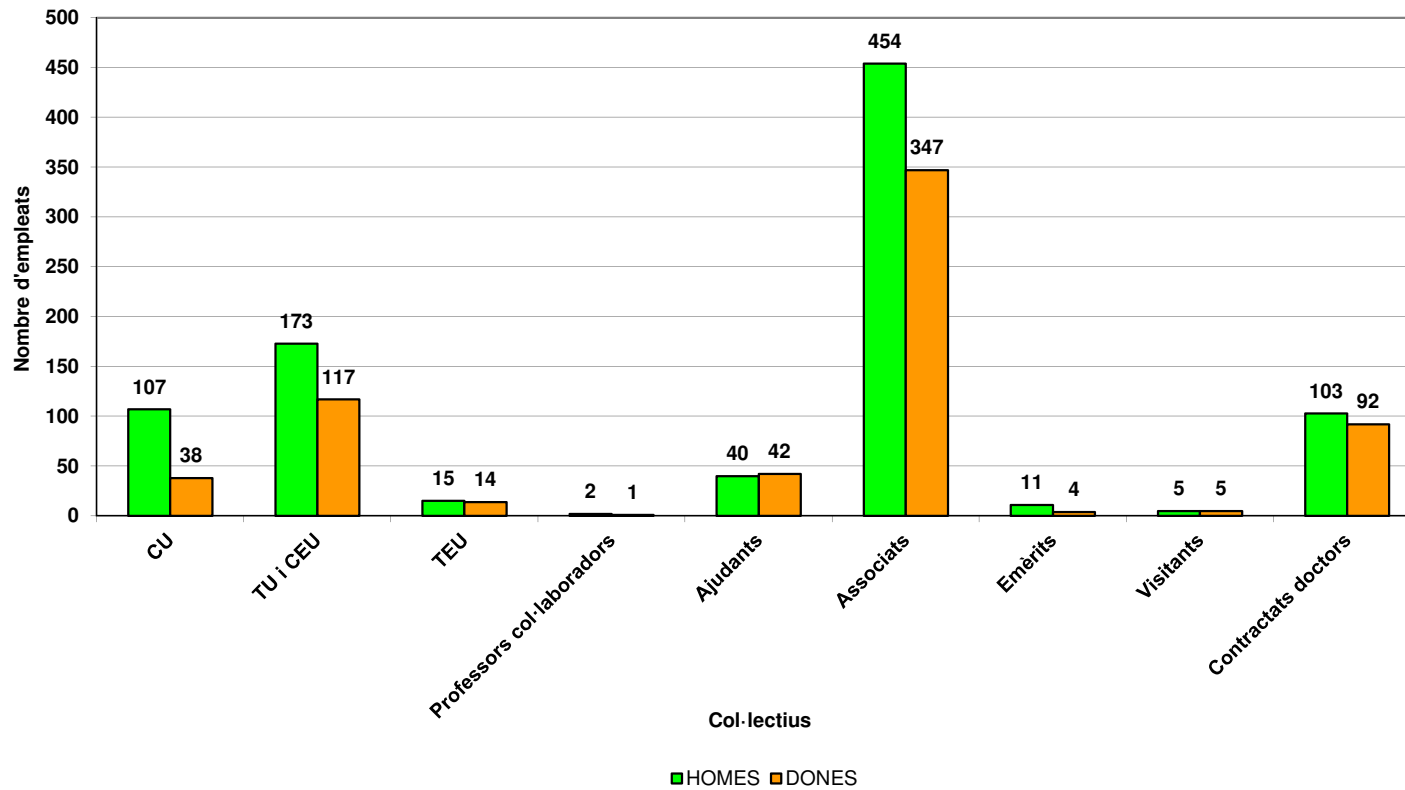



## EVOLUCIÓ DEL NOMBRE DEL PAS PER COL·LECTIUS

	2016	2017	2018	2019	2020
<b>FUNCIONARIS</b>	546	561	573	589	585
<b>LABORALS FIXOS</b>	3	1	1	0	0
<b>LABORALS EVENTUALS</b>	3	0	0	2	2
<b>TOTAL</b>	<b>552</b>	<b>562</b>	<b>574</b>	<b>591</b>	<b>587</b>

### EVOLUCIÓ DEL NOMBRE DEL PAS PER COL·LECTIUS ANYS 2016-2020

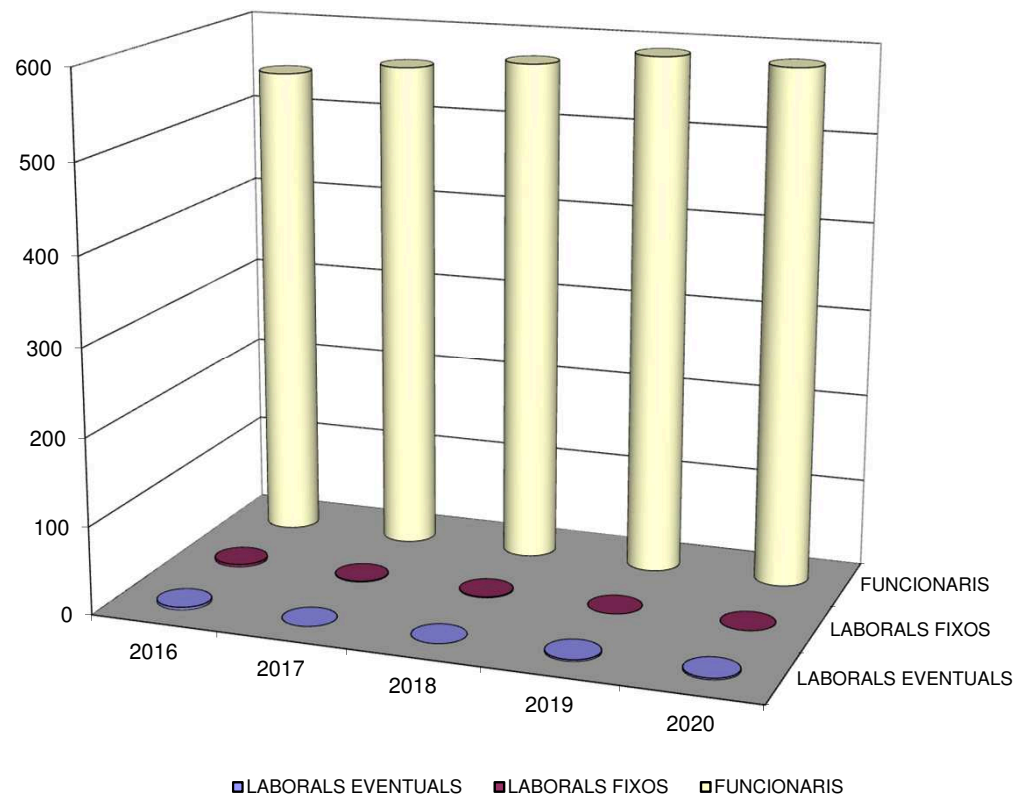



## EVOLUCIÓ DE DESPESES DEL PAS PER COL·LECTIUS

	2016	2017	2018*	2019*	2020*
<b>FUNCIONARIS</b>	14.893.114,69	16.402.881,60	22.429.230,68	23.929.786,75	24.168.088,12
<b>LABORALS FIXOS</b>	94.057,69	127.922,70	40.416,09	23.275,64	20.909,51
<b>LABORALS EVENTUALS</b>	30.232,02	9.728,31	0,00	25.035,26	27.419,04
<b>TOTAL</b>	<b>15.017.404,40</b>	<b>16.540.532,61</b>	<b>22.469.646,77</b>	<b>23.978.097,65</b>	<b>24.216.416,67</b>

\* S'inclou la quota patronal

### EVOLUCIÓ DE DESPESES DEL PAS PER COL·LECTIUS ANYS 2016-2020

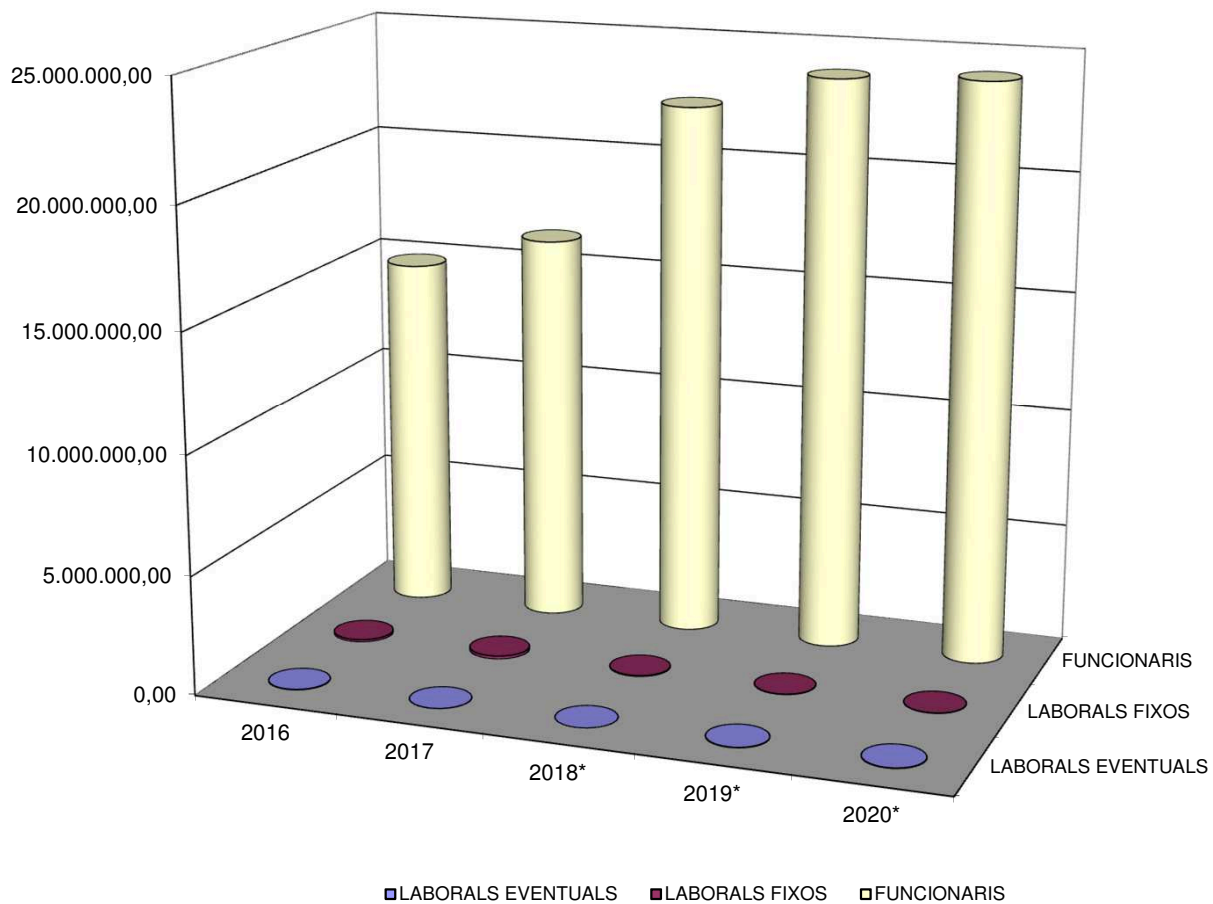



## EVOLUCIÓ DEL NOMBRE DEL PDI PER CATEGORIES

	2016	2017	2018	2019	2020
<b>CU</b>	122	126	131	140	145
<b>TU i CEU</b>	284	285	279	294	290
<b>TEU</b>	45	38	35	32	29
<b>Professors col·laboradors</b>	20	13	10	4	3
<b>Ajudants</b>	74	87	78	89	82
<b>Associats</b>	627	651	668	725	801
<b>Emèrits</b>	24	27	22	17	15
<b>Visitants</b>	9	12	13	11	10
<b>Contractats doctors</b>	140	161	190	184	195
<b>TOTAL</b>	<b>1.345</b>	<b>1.400</b>	<b>1.426</b>	<b>1.496</b>	<b>1.570</b>

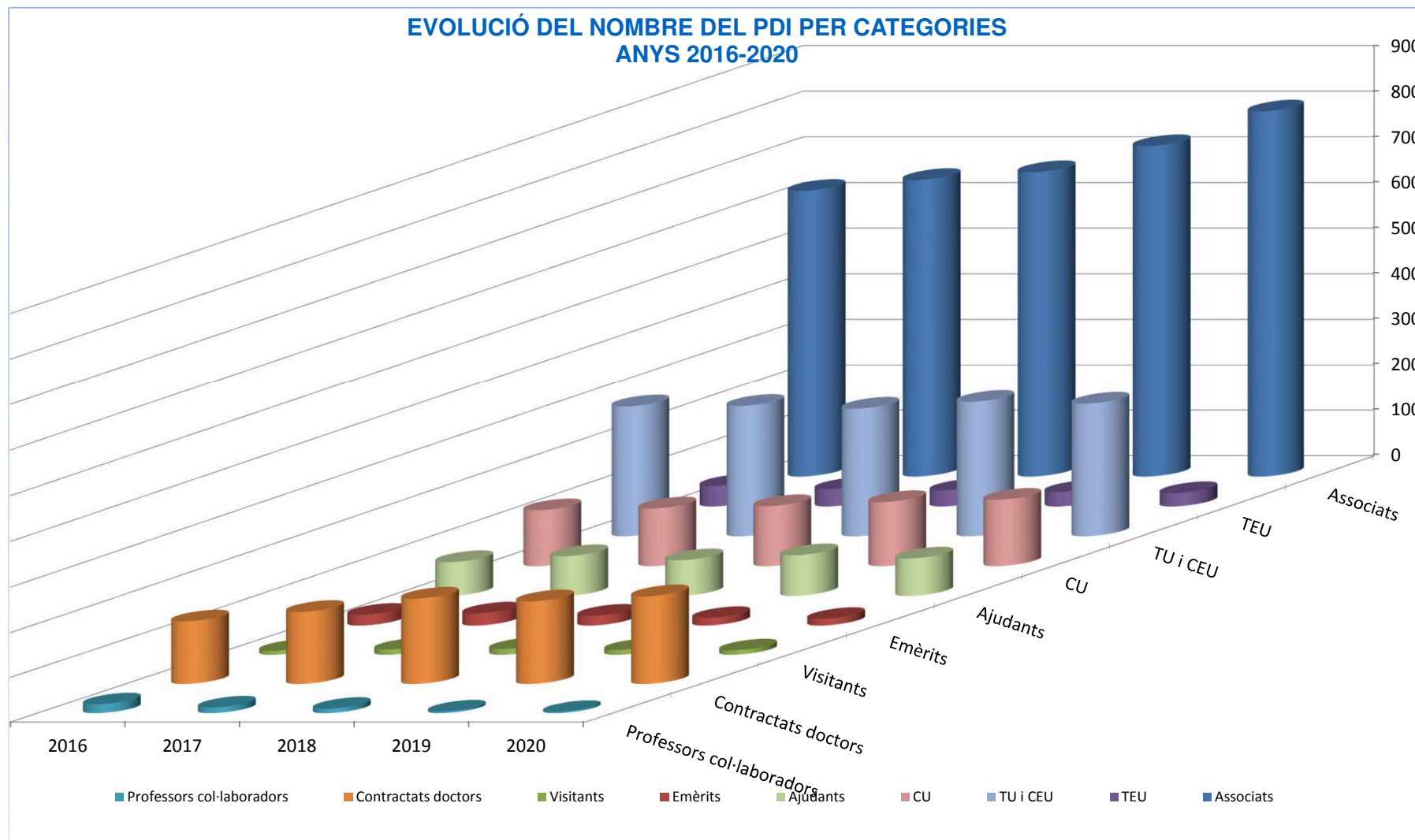

## EVOLUCIÓ DE DESPESES DEL PDI PER CATEGORIES

	2016	2017	2018*	2019*	2020*
<b>CU</b>	9.197.168,70	9.372.201,59	10.141.340,77	10.862.312,18	11.349.034,30
<b>TU i CEU</b>	16.240.916,77	16.488.389,37	16.623.194,41	18.141.519,09	18.758.629,95
<b>TEU</b>	2.068.450,50	1.913.614,03	1.685.218,40	1.569.838,96	1.492.028,88
<b>Professors col·laboradors</b>	812.941,10	629.283,83	566.111,00	299.097,99	172.101,84
<b>Ajudants</b>	1.619.302,16	1.799.300,48	2.627.074,97	2.519.769,70	1.282.330,47
<b>Associats</b>	2.832.058,32	2.953.938,78	3.771.962,04	3.821.473,51	3.882.837,71
<b>Emèrits</b>	291.374,78	292.338,62	291.694,77	237.975,76	84.413,93
<b>Visitants</b>	176.718,55	295.287,22	482.757,46	508.901,91	484.055,38
<b>Contractats doctors</b>	5.452.144,39	6.803.541,58	6.380.095,71	11.674.934,89	12.269.456,15
<b>TOTAL</b>	<b>38.691.075,27</b>	<b>40.547.895,50</b>	<b>42.569.449,53</b>	<b>49.635.823,99</b>	<b>49.774.888,61</b>

\* S'inclou la quota patronal

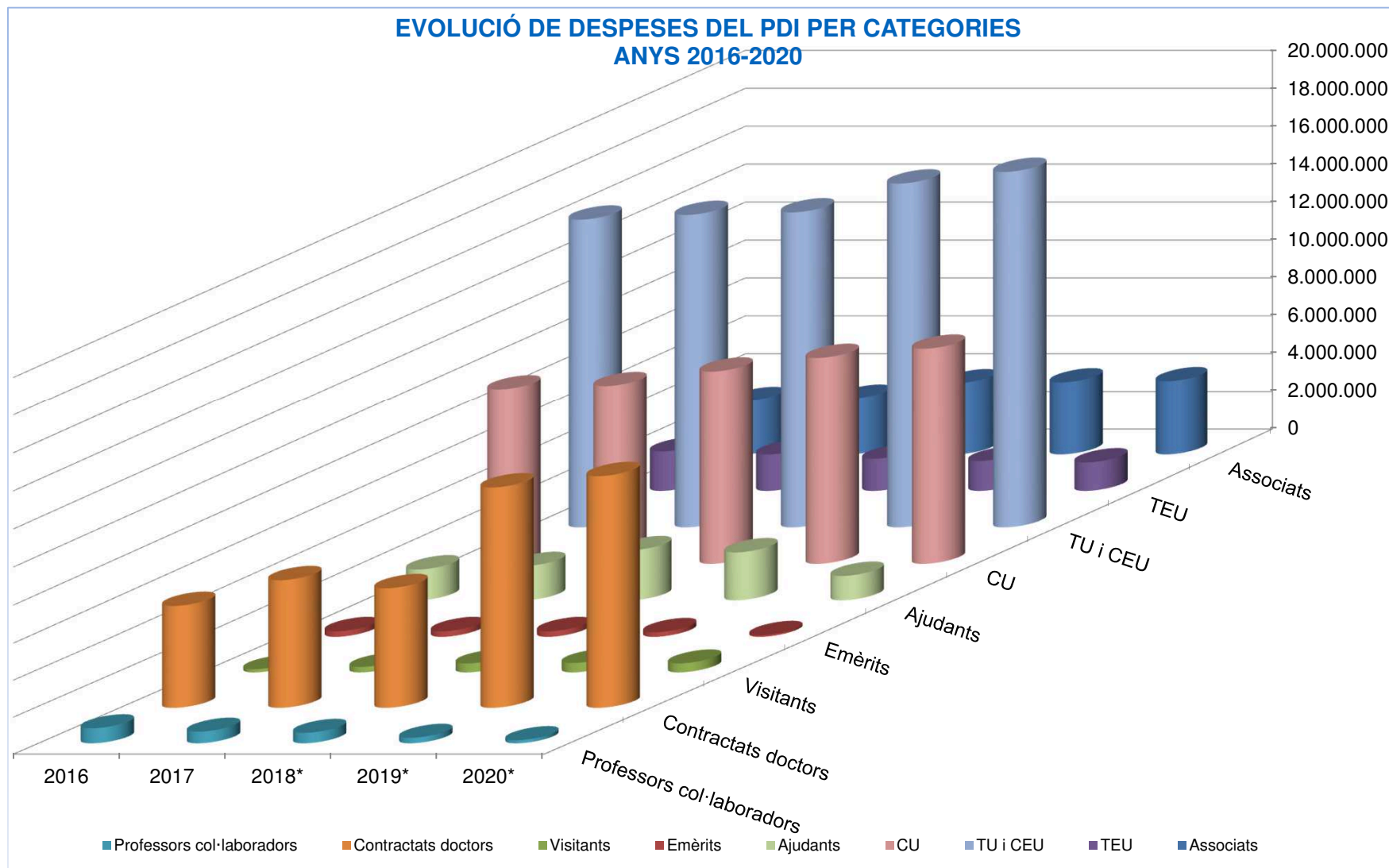



### 1.8. Entitats de les quals depèn

La UIB no depèn de cap entitat, atès que està dotada de personalitat jurídica pública i patrimoni propis, i que desenvolupa les competències que expressament li atribueix la legislació vigent. La UIB es regeix per la legislació de la Unió Europea que sigui aplicable, per la LOU, per les normes que dictin l'Estat i la comunitat autònoma de les Illes Balears en l'exercici de les competències respectives, pels Estatuts, que constitueixen la norma bàsica del règim del seu autogovern, i per la seva normativa de desenvolupament.

### 1.9. Entitats de grup o associades i la seva activitat. Percentatge de participació en les entitats amb forma mercantil

Entitat	% de participació UIB
Fundació Universitat-Empresa de les Illes Balears (FUEIB)	100 per cent

A més a més, la Universitat participa en les empreses següents:

Entitat	% de participació UIB
Consorti Escola d'Hoteleria de les Illes Balears	
Agència de Qualitat Universitària de les Illes Balears	
SIGMA Gestión Universitaria, AIE	1 per cent

Tret de la Fundació Universitat-Empresa de les Illes Balears, constituïda per la UIB, i de SIGMA Gestión Universitaria, AIE, per a la resta d'entitats, la UIB no fet aportacions de patrimoni, i el seu caràcter d'entitats participades resulta de la representació que els estatuts respectius atribueixen a la Universitat:

- Agència de Qualitat Universitària de les Illes Balears (AQUIB). El consell de direcció està integrat per sis vocals, dos dels quals són designats pel Rector de la Universitat de les Illes Balears i dos més, pel president del Consell Social de la Universitat de les Illes Balears



- Consorci Escola d'Hoteleria de les Illes Balears (CEHIB). El consell de direcció està constituït per tretze membres, tres dels quals són designats pel Rector de la Universitat de les Illes Balears.



## **F.2. GESTIÓ INDIRECTA DE SERVEIS PÚBLICS, CONVENIS I ALTRES FORMES DE COL·LABORACIÓ**



**Tramitació administrativa d'acords marc (AM),  
convenis/protocols (CV/P) i contractes generals (CT)**

<b>Entitat</b>	<b>Objecte</b>	<b>Observacions econòmiques</b>
1229 Conselleria d'Educació i Cultura CV/P	Finançament d'obres (edifici Dret i Economia)	<b>Signat</b> 09.11.2005 <b>Finalitza</b> 31.12.2025 <b>Denúncia</b> n. e.
<b>Vigència</b> Vint anys	<b>Pròrroga</b> n. e.	El pressupost màxim previst per l'execució del projecte complementari és de set-cents quaranta-un mil tres-cents vint-i-quatre euros amb tres cèntims, més els costos derivats de les operacions de finançament; la Conselleria incorporarà als seus pressuposts la quantitat màxima d'un milió dos-cents tres mil euros amb el desglossament següent: any 2005: 3.000,00€, anys 2006-2025: 60.000,00€; aquestes quantitats aniran en concepte de transferència de capital a la UIB amb càrrec a la partida 13801.421F01.74113.00 dels pressuposts de la Conselleria.
1275 Consorci de Biblioteques CV/P Universitàries de Catalunya	Associació de la UIB al CBUC	<b>Signat</b> 31.03.2006 <b>Finalitza</b> 31.12.2021 <b>Denúncia</b> 3 mesos
<b>Vigència</b> 2006	<b>Pròrroga</b> automàtica	La UIB es compromet a efectuar dues aportacions econòmiques anuals al CBUC, una en concepte de contribució al funcionament del CBUC i dels programes i activitats en els que participi (dotze mil cent-deu euros per a 2006, segons l'Annex II), i una en concepte de contribució a la subscripció de productes i serveis de la Biblioteca Digital de Catalunya (noranta mil quatre-cents vint-i-set euros amb vuitanta-set cèntims per a 2006, segona l'Annex III) (clàusula 2.4); a més, la UIB haurà de pagar directament a cada editor les factures de les revistes electròniques American Chemical Society, American Institute of
2560 Consell Insular d'Eivissa CV/P	Establir l'ús de l'edifici de l'antiga comandància militar per ampliar la seu d'Eivissa	<b>Signat</b> 17.09.2012 <b>Finalitza</b> 17.09.2027 <b>Denúncia</b> Un any d'antelació
<b>Vigència</b> Quinze anys	<b>Pròrroga</b> possible, per períodes anuals	La UIB es compromet (segons l'acord cinquè) a córrer amb les despeses de l'equipament de la biblioteca, així com dels equips audiovisuals i de videoconferència de les aules previstes, a més d'altres elements accessoris; a córrer amb les despeses generals de manteniment, conservació i funcionament que generi l'immoble incloses les dels ascensors i la climatització, i a córrer amb les despeses del personal de la seu de la UIB a Eivissa.
3067 Conselleria d'Educació, Cultura i CV/P Universitats	Doble titulació de Turisme - Administració d'Empreses	<b>Signat</b> 21.05.2015 <b>Finalitza</b> 31.12.2020 <b>Denúncia</b> n. e.
<b>Vigència</b> Fins al 31 de desembre de 2020	<b>Pròrroga</b> n. e.	L'aportació de la Direcció General d'Universitats i Recerca és d'1.645.008,00 euros i té caràcter pluriennal, segons la distribució que es detalla a la clàusula segona. El termini per dur a terme l'activitat subvencionada és de l'1 de setembre de 2015 al 30 de setembre de 2020 (clàusula tercera).





**Tramitació administrativa d'acords marc (AM),  
convenis/protocols (CV/P) i contractes generals (CT)**

<b>Entitat</b>	<b>Objecte</b>	<b>Observacions econòmiques</b>
3084 EMAYA , Empresa Municipal CV/P d'Aigües i Clavegueram, SA	Execució de la infraestructura per al subministrament d'aigua potable a la UIB	<b>Signat</b> 01.06.2015 <b>Finalitza</b> 01.06.2025 <b>Denúncia</b> n. e.
<b>Vigència</b> Deu anys	<b>Pròrroga</b> n. e.	EMAYA procedirà a la construcció i habilitació d'una nova conducció d'aigua potable, amb un cost estimat de 252.922,01 euros més els impostos i IVA corresponent, que serà assumit íntegrament per la Universitat, en el termes de l'acord segon. Aquest import serà finançat per EMAYA. Un cop acabada l'obra amb conformitat, la UIB abonarà la quantitat resultant, ateses les condicions del present conveni, per bimensualitats prorratejades vençudes. El termini per abonar aquesta quantitat s'estableix en 10 anys, a comptar a partir de la data de finalització i recepció de l'obra amb conformitat
3179 Ajuntament de Palma CV/P	Cessió d'ús del camp de l'Antoniana	<b>Signat</b> 10.02.2016 <b>Finalitza</b> 10.02.2031 <b>Denúncia</b> 1 any d'antelació
<b>Vigència</b> 15 anys	<b>Pròrroga</b> anual, de mutu acord, amb un màxim de cinc anys	L'IME assumeix les obligacions establertes a l'acord tercer relatives al manteniment i conservació de la finca, de les instal·lacions i dels pagaments de tributs o arbitris
3192 Conselleria d'Educació i Universitat, CV/P Conselleria de Salut, Servei de Salut	Implantació i consolidació dels estudis de grau de Medicina a les Illes Balears	<b>Signat</b> 02.05.2016 <b>Finalitza</b> 31.12.2025 <b>Denúncia</b> 3 mesos
<b>Vigència</b> fins al 31 de desembre de 2025	<b>Pròrroga</b> amb l'acord exprés de les parts	Les despeses per a la posada en marxa, consolidació i renovació del pla d'estudis es detallen a la clàusula tercera. El finançament necessari per dur a terme la implantació i el manteniment serà aportat per la Conselleria d'Educació i Universitat amb una quantia màxima de 19.605.532,29 euros i té caràcter pluriennal. Dels imports de les anualitats es descomptarà el 100 per cent dels imports liquidats procedents dels preus públics de matrícula. El Servei de Salut es compromet a fer-se càrrec de les despeses corrents indicades al punt 3.3, amb una estimació inicial de 247.520,33 euros anuals.
3207 Fundació Museu Cosme Bauçà CV/P	Ordenació i catalogació fons bibliogràfic amb el software INOPAC-Millennium-Sierra	<b>Signat</b> 15.04.2016 <b>Finalitza</b> 31.12.2020 <b>Denúncia</b>
<b>Vigència</b> a partir de la signatura fins al 31.12.20	<b>Pròrroga</b> n. e.	La quantitat corresponent a les despeses que es derivin de la realització de les actualitzacions descrites a la clàusula primera d'aquest conveni específic, xifrades en 3.800 euros per a 2016, serà aportada per la Fundació Museu Cosme Bauçà l'any 2016, que també aportarà 1.800 euros anuals amb càrrec als pressuposts dels anys següents mentre el conveni sigui vigent (acord segon).

**Tramitació administrativa d'acords marc (AM),  
convenis/protocols (CV/P) i contractes generals (CT)**

<b>Entitat</b>	<b>Objecte</b>	<b>Observacions econòmiques</b>
3304 Consell Insular de Menorca, CV/P Conselleria de Salut i Consum i Universitat Internacional Menéndez Pelayo	Escola d'Estiu de Salut Pública (EESP)	<b>Signat</b> 01.09.2017 <b>Finalitza</b> 31.12.2020 <b>Denúncia</b> 3 mesos
<b>Vigència</b> un cop signat i publicat al BOE, segons art. 48.8 LRSP	<b>Pròrroga</b> màxim quatre anys per acord unànim	El CIME es compromet a garantir anualment, mitjançant la previsió pressupostària de despesa que correspongui, una aportació econòmica anual màxima de 80.000- €, per dur a terme l'organització de l'Escola de Salut Pública. Aquesta aportació econòmica anual pot provenir de recursos propis o de recursos de diferents institucions públiques o privades (cl.9). La Conselleria de Salut es compromet a mantenir l'aportació de 22.195,91 €, sempre que hi hagi crèdit adequat i suficient, amb càrrec a la partida 18501.413A.46100.20, o la que correspongui en els successius pressuposts generals de la CAIB (cl. 11). La UIB aportarà 6.000 € (cl. 12).
3314 Conselleria d'Innovació, Recerca i CV/P Turisme	Recerca en l'àmbit de la física d'ones gravitacionals	<b>Signat</b> 16.11.2016 <b>Finalitza</b> 31.12.2020 <b>Denúncia</b>
<b>Vigència</b> A partir de la signatura	<b>Pròrroga</b>	El pressupost total elegible del projecte és de 175.000 (cent setanta-cinc mil) euros. Es tracta d'una despesa pluriennal (2017-2020), amb càrrec a la partida pressupostària 12501 541A01 44113 00 (clàusula tercera).
3368 Universitat de Barcelona CV/P	Desenvolupament d'un nou sistema d'informació i gestió de la recerca ( GREC )	<b>Signat</b> 01.06.2018 <b>Finalitza</b> 01.01.2021 <b>Denúncia</b> 6 mesos d'antelació
<b>Vigència</b> tres anys a partir de l'endemà de la signatura. Els efectes econòmics	<b>Pròrroga</b>	La UIB aportarà a la UB en concepte de despeses d'execució del projecte, les següents quantitats: 25.000 € + IVA corresponents a l'any 2018; 25.000 € + IVA corresponents a l'any 2019; 12.500 € + IVA corresponents al primer semestre de l'any 2020. Els imports abans esmentats seran objecte de revisió en funció de l'IPC publicat per IDESCAT al gener de cada any i referit a l'any anterior.
3395 Consorci de l'Escola d'Hoteleria de les CV/P Illes Balears	Adscripció d'un centre a la UIB per impartir el títol de grau en Direcció Hotelera Internacional	<b>Signat</b> 22.09.2017 <b>Finalitza</b> 22.09.2023 <b>Denúncia</b> 6 mesos
<b>Vigència</b> Sis anys	<b>Pròrroga</b> automàtica, per termini de 3 anys	L'EHIB es compromet a aportar els mitjans econòmics per al manteniment de les instal·lacions i el desenvolupament de les activitats docents i complementàries, per a la qual cosa respon amb el seu patrimoni i establirà, per això mateix, el preu que han d'abonar els alumnes, les aportacions de les entitats públiques o privades i qualssevol altres ingressos originats per les activitats del centre (cl. 15)

**Tramitació administrativa d'acords marc (AM),  
convenis/protocols (CV/P) i contractes generals (CT)**

<b>Entitat</b>	<b>Objecte</b>	<b>Observacions econòmiques</b>
3402 Conselleria d'Educació i Universitat CV/P	Gestió de cursos, les proves lliures i l'expedició dels certificats de notes	La Direcció General de Formació i Formació del Professorat, com a òrgan competent, s'ha d'encarregar cada any, amb càrrec als seus pressupostos, de la tramitació de l'expedient administratiu corresponent per pagar a la Universitat de les Illes Balears la diferència entre el cost efectiu de la impartició de les successives edicions del curs i proves lliures i l'import de la recaptació de les matrícules corresponents dels alumnes (Cl. 4)
<b>Signat</b> 14.02.2017 <b>Finalitza</b> 14.02.2021 <b>Denúncia</b> 3 mesos	<b>Vigència</b> Quatre anys, a partir de la signatura <b>Pròrroga</b> 4 anys addicionals, amb una antelació de 3 mesos	
3442 Gerència de Serveis Socials de Castella i Lleó CV/P	Validació del Programa de competència familiar universal (11-14) a Espanya	El Grup de Recerca i Formació Educativa i Social (GIFES) assumirà els costos derivats de la implementació del "Programa de competència familiar universal 10-14", mitjançant el finançament aportat pel Ministeri d'Economia i Competitivitat (EDU02016-79235-R). (cl. 3, 1. i)
<b>Signat</b> 18.07.2017 <b>Finalitza</b> 31.12.2020 <b>Denúncia</b> 3 mesos	<b>Vigència</b> <b>Pròrroga</b> possible, per períodes anuals fins a un màxim de 4 anys	
3470 Conselleria d'Educació i Universitat ; CV/P Conselleria de Salut ; Servei de Salut	Utilització de les institucions sanitàries per a la recerca i la docència	El Servei de Salut ha de transferir mensualment a la UIB la quantia proporcional que li correspongui en les retribucions i càrregues socials del personal vinculat, d'acord amb el que s'estableix a la clàusula 19 (règim econòmic financer)
<b>Signat</b> 22.03.2018 <b>Finalitza</b> 27.05.2022 <b>Denúncia</b> 1 any	<b>Vigència</b> Quatre anys, a partir de l'endemà de publicar-se al ROIR <b>Pròrroga</b> per acord exprés de les parts	
3480 Ministeri d'Educació, Cultura i Esports CV/P	Encomana gestió avaluació investigació professorat contractat permanent (sexennis)	La UIB finançarà les despeses que es derivin de l'encomana de gestió a la CNEAI i a aquests efectes abonarà cent-cinquanta (150€) euros per tram d'investigació avaluat i informat en via de recurs, en concepte de despesa per assistència, la qual s'abonarà als membres dels comitès assessors i personal tècnic que realitzi l'avaluació. L'import de les liquidacions s'ingressarà per part de la UIB al c/c ES30 0049 5138 14 2616685755 del Banc de Santander contra factura emesa per l'ANECA
<b>Signat</b> 20.06.2017 <b>Finalitza</b> 20.06.2021 <b>Denúncia</b> n. e.	<b>Vigència</b> Quatre anys, a partir de la signatura <b>Pròrroga</b> per acord de les parts, fins a 4 anys addicionals	

**Tramitació administrativa d'acords marc (AM),  
convenis/protocols (CV/P) i contractes generals (CT)**

<b>Entitat</b>	<b>Objecte</b>	<b>Observacions econòmiques</b>
3532 Conselleria d'Educació i Universitat CV/P	Consolidació de l'Institut de Recerca i Innovació Educativa (IRIE)	L'aportació de la Direcció General de Política Universitària i d'Ensenyament Superior és de 250.000,00 € i té caràcter pluriennal (clàusula segona) La Conselleria d'Educació i Universitat, a partir de l'any 2018 fins al 2022 farà una aportació anual de 50.000 euros a la UIB perquè l'IRIE pugui contractar dues persones com a tècnics de suport (clàusula tercera)
<b>Signat</b> 08.05.2018 <b>Finalitza</b> 31.12.2023 <b>Denúncia</b> 6 mesos	<b>Pròrroga</b> n.e.	
<b>Vigència</b> cinc anys		
3534 Endesa Red, SA CV/P	Càtedra Endesa Red d'Innovació Energètica	Endesa Red assumeix el finançament de les despeses del funcionament de la Càtedra i abonarà a la UIB en concepte de patrocinador exclusiu d'aquesta una quantitat igual al pressupost anual aprovat per la Comissió Directora, mitjançant tres pagaments iguals per quadrimestres. Tant el pressupost com els mitjans humans i materials d'Endesa Red es fixaran anualment (clàusula tercera). El pressupost previst per a l'any 2015 és de 39.000 euros.
<b>Signat</b> 12.11.2018 <b>Finalitza</b> 12.11.2021 <b>Denúncia</b> 6 mesos	<b>Pròrroga</b> 3 anys per acord exprès de les parts	
<b>Vigència</b> Tres anys, a partir de la signatura		
3593 Franciscans de la Tercera Ordre CV/P Regular (T.O.R.)	Digitalització de la publicació periòdica "El Heraldo de Cristo"	La T.O.R. es compromet a aportar la quantitat de vuit-mil cinc-cents vuitant-un (8.581,24€) euros, més els impostos pertinents (clàusula tercera).
<b>Signat</b> 23.07.2019 <b>Finalitza</b> 23.07.2021 <b>Denúncia</b> 1 mes	<b>Pròrroga</b> automàtica, pel mateix període	
<b>Vigència</b> Dos anys, a partir de la signatura		
3596 Conferència de Rectors de les CV/P Universitats Espanyoles	Coproducció del projecte "UNIVERSO SOSTENIBLE"	Cada universitat participant aportarà els recursos necessaris i es compromet a fer els treballs que li corresponen segons el pla anual de treball amb un límit màxim de costos de producció sobre els 400 euros per capítol.
<b>Signat</b> 20.11.2019 <b>Finalitza</b> 20.11.2022 <b>Denúncia</b> 6 mesos	<b>Pròrroga</b> per mutu acord de les parts, no superior a 4 anys	
<b>Vigència</b> Tres anys, a partir de la signatura o abans (cl. 6)		



**Tramitació administrativa d'acords marc (AM),  
convenis/protocols (CV/P) i contractes generals (CT)**

Entitat	Objecte	Observacions econòmiques	
3611 Conselleria d'Hisenda i Administracions Públiques ; Consell Insular de Mallorca	Màster en Gestió de les Polítiques Públiques. Títol propi de la UIB (66 ECTS)	<b>Signat</b> 06.06.2018 <b>Finalitza</b> 31.12.2020 <b>Denúncia</b> 3 mesos	L'Administració de la Comunitat Autònoma de les Illes Balears, mitjançant la Conselleria d'Hisenda i Administracions Públiques, i el Consell Insular de Mallorca han de finançar parcialment el cost del Màster que, d'acord amb l'annex 2 d'aquest conveni, s'estima en 108.000,00 € per a cada edició, d'acord amb el desglossament indicat a la clàusula cinquena
<b>Vigència</b>	A partir de la data de signatura	<b>Pròrroga</b> fins a 4 anys addicionals	
3618 Conselleria de Cultura, Participació i Esports (IBJOVE); Consell de Mallorca ; Fundació Guillem Cifre de Colonya de la Caixa d'Estalvis de Pollença	Elaboració de l'Anuari de la Joventut	<b>Signat</b> 25.06.2018 <b>Finalitza</b> 31.12.2021 <b>Denúncia</b> n.e.	INFOJOVE es compromet a editar l'Anuari de la joventut en versió digital i impresa, amb un mínim de 1.000 unitats, on constaran totes les institucions com a coeditores (cl. quarta). Colonya es compromet a fer-se càrrec de les despeses derivades de l'Anuari de la joventut fins a un màxim de 3.000 euros anuals. (cl. quarta)
<b>Vigència</b>	A partir de l'1 de gener de 2018	<b>Pròrroga</b> per a un període addicional de 4 anys, per acord de les parts	
3639 Ministeri d'Educació, Cultura i Esports	Encomana gestió avaluació investigació professorat contractat (sexennis)	<b>Signat</b> 17.05.2018 <b>Finalitza</b> 20.06.2021 <b>Denúncia</b> n. e.	La UIB finançarà les despeses que es derivin de l'encomana de gestió a la CNEAI i a aquests efectes abonarà cent-cinquanta (150€) euros per tram d'investigació avaluat i informat en via de recurs, en concepte de despesa per assistència, la qual s'abonarà als membres dels comitès assessors i personal tècnic que realitzi l'avaluació. L'import de les liquidacions s'ingressarà per part de la UIB al c/c ES30 0049 5138 14 2616685755 del Banc de Santander contra factura emesa per l'ANECA
<b>Vigència</b>	Quatre anys, a partir de la signatura del 20.06.17	<b>Pròrroga</b> per acord de les parts, fins a 4 anys addicionals	
3665 Iberostar Hoteles y Apartamentos, SL	Creació de la Càtedra del Mar Iberostar	<b>Signat</b> 20.06.2018 <b>Finalitza</b> 20.06.2023 <b>Denúncia</b>	Iberostar es compromet a aportar cada anualitat (de l'1 d'octubre al 30 de setembre) la quantitat de 60.000 euros per finançar les activitats de la Càtedra, en concepte d'aportació al conveni de col·laboració empresarial. Aquesta aportació es farà efectiva a favor de la FUEIB, encarregada de la gestió econòmica del conveni per part de la UIB, segons el detall que s'indica a la clàusula quarta. L'aportació es farà efectiva al número de compte corrent de la FUEIB amb IBAN ES37 2038 3471 2464 0000 7757. Rebut l'ingrés, la FUEIB emetrà les factures corresponents i els justificants oficials.
<b>Vigència</b>	Cinc anys, a partir de la signatura	<b>Pròrroga</b> per un nou període de 5 anys, amb acord exprés de les parts	



**Tramitació administrativa d'acords marc (AM),  
convenis/protocols (CV/P) i contractes generals (CT)**

<b>Entitat</b>	<b>Objecte</b>	<b>Observacions econòmiques</b>	
3678 Conselleria d'Educació i Universitat, CV/P Conselleria de Salut, Servei de Salut	Implantació i consolidació dels estudis de grau de Medicina a les Illes Balears	<b>Signat</b> 15.10.2018 <b>Finalitza</b> 31.12.2025 <b>Denúncia</b> 3 mesos	L'equipament i el cost de la inversió prevista l'import del qual s'estima en 2.305.000,00 €, ha de ser adquirit i mantingut pel Servei de Salut durant la vigència del conveni, amb la tramitació prèvia de l'expedient administratiu pertinent. Es farà un ús compartit per part de la Facultat de Medicina i l'Hospital Son Espases.
<b>Vigència</b> fins al 31 de desembre de 2025	<b>Pròrroga</b> amb l'acord exprés de les parts		
3693 Universidad de la Rioja ; Fundació CV/P Dialnet	Establir les condicions de col·laboració i participació en el projecte DIALNET	<b>Signat</b> 09.10.2018 <b>Finalitza</b> 09.10.2022 <b>Denúncia</b>	La UIB es compromet al manteniment econòmic del projecte Dialnet mitjançant el pagament d'una quota anual fixa de 2.500 euros, sense IVA (cl. tercera), mitjançant factura emesa per la Fundació Dialnet. La factura s'emetrà en el termini d'un mes a partir de la signatura del conveni el primer any i en el primer trimestre els anys successius durant la vigència del conveni.
<b>Vigència</b> Quatre anys, a partir de la signatura	<b>Pròrroga</b> Fins a un màxim de 4 anys, de forma expressa		
3698 Conselleria de Treball, Comerç i CV/P Indústria	Creació d'un centre de recerca i formació per a la tecnoindústria d'aigües de les Illes Balears	<b>Signat</b> 28.11.2019 <b>Finalitza</b> 28.11.2021 <b>Denúncia</b> 3 mesos	El finançament de la subvenció prové del Fons per afavorir el turisme sostenible corresponent al Pla anual 2017, procedent de l'ATB. L'import de l'ajuda que es concedeix és d'1.092.838,66 euros. Es tracta d'una despesa pluriennal: any 2018: 182.139,74 euros; any 2019: 728.559,18 euros; any 2020: 182.139,74 euros
<b>Vigència</b> 24 mesos, a partir de la signatura	<b>Pròrroga</b> per un màxim de 36 mesos		
3700 Conselleria d'Educació i Universitat Addenda	Expedició del SET i atendre 2a. fase d'implantació de l'Administració Electrònica a la UIB	<b>Signat</b> 08.11.2018 <b>Finalitza</b> 31.12.2023 <b>Denúncia</b>	Les accions per al desenvolupament de la segona fase d'implantació de l'Administració electrònica compten amb el cofinançament del Fons Europeu de Desenvolupament Regional (FEDER) corresponent al període 2014-2020, atès que està recollida en el Programa Operatiu del FEDER de les Illes Balears per al període 2014-2020.
<b>Vigència</b>	<b>Pròrroga</b>		



**Tramitació administrativa d'acords marc (AM),  
convenis/protocols (CV/P) i contractes generals (CT)**

<b>Entitat</b>	<b>Objecte</b>	<b>Observacions econòmiques</b>
3702 Conselleria d'Innovació, Recerca i Addenda Turisme	Modificació termini subvenció per a la creació del centre SmartUIB a l'edifici Cases Llúcies	Les actuacions descrites a la clàusula 4 s'han de dur a terme entre l'1 de gener de 2015 i el 31 d'agost de 2020 (període d'elegibilitat); la justificació final de les actuacions s'han de presentar en data 30 de setembre de 2020. La vigència del conveni serà des del dia de la signatura fins al 31 de desembre de 2020, sense perjudici del termini necessari per a l'eventual exigència de responsabilitats de tot tipus que es pugui generar a causa d'una execució defectuosa.
<b>Vigència</b> 31.12.2020	<b>Pròrroga</b>	
3705 Consorci d'Observació i Predicció Costaner de les Illes Balears	Tasques d'iniciació a la recerca en el marc de l'assignatura "Treball de Fi de Màster"	El SOCIB es compromet a abonar a la UIB la quantitat de 5.000 euros per any acadèmic. Farà la seva aportació contra factura emesa per la UIB una vegada que els alumnes seleccionats s'hagin matriculat de l'assignatura del treball fi de màster (TFM). El CEP serà el responsable de la gestió dels aspectes acadèmics i econòmics del conveni (clàusula cinquena)
<b>Vigència</b> Tres anys, a partir de la signatura	<b>Pròrroga</b> fins a 4 anys addicionals, per acord de les parts	
3706 Comunitat autònoma de les Illes Balears	Construcció i equipament de l'edifici interdepartamental de ciències de la salut	La UIB construirà i equiparà l'edifici esmentat amb un pressupost elegible màxim de 6.900.000 euros. Les actuacions previstes en aquest conveni es cofinançaran en un 50 % amb recursos del Programa Operatiu del FEDER de les Illes Balears 2014-2020.
<b>Vigència</b> 31.12.2023	<b>Pròrroga</b>	
3714 Labartec, SLU	Utilització de la premsa i llosa de càrrega per a finalitats d'investigació tecnicocientífica	La UIB invertirà un màxim de 23.324 euros per a la modernització de l'equip de control esmentada a la clàusula tercera: 11.000 € de la partida 123923 "Refuerzo estruct. Hormigón - 645/541A" (Beca Leonardo de la Fundació BBVA) i 12.324 € de la partida 0391AD "Cofinanciació actualització pòrtic càrrega- 623/541A"
<b>Vigència</b> Quatre anys, a partir de la signatura	<b>Pròrroga</b> 4 anys addicionals	

**Tramitació administrativa d'acords marc (AM),  
convenis/protocols (CV/P) i contractes generals (CT)**

<b>Entitat</b>	<b>Objecte</b>	<b>Observacions econòmiques</b>
3719 Universitat de Barcelona Addenda	Addenda modificació conveni (ref. 3368) sistema gestió recerca ( GREC )	<b>Signat</b> 17.01.2019 <b>Finalitza</b> 01.01.2021 <b>Denúncia</b> 6 mesos d'antelació
<b>Vigència</b> Tres anys a partir de l'endemà de la signatura	<b>Pròrroga</b>	La UIB aportarà a la UB, en concepte de despeses d'execució del projecte, les següents quantitats, sense impostos afegits: 25.000 € corresponents a l'any 2018; 25.000 € corresponents a l'any 2019 i 12.500 € corresponents al primer semestre de l'any 2020.
3726 Centre d'Investigació Biomèdica en CV/P xarxa	Col·laboració conjunta	<b>Signat</b> 01.01.2019 <b>Finalitza</b> 31.12.2023 <b>Denúncia</b> 1 mes abans de la data de venciment
<b>Vigència</b> Quatre anys	<b>Pròrroga</b> 4 anys per acord exprés de les parts	En compensació pels serveis prestats per la UIB s'estableix una tarifa única de cinc-cents (500) euros a l'any per cada "persona con cargo". Si la incorporació fos inferior a un any, es reduirà la quantitat indicada de manera proporcional. Aquesta quantitat podrà ser revisada anualment d'acord amb l'IPC. També es fixen un 10% adicional com a costos indirectes per a cada "persona con cargo". Aquestes compensacions es lliuraran a la UIB al mes de desembre de cada any.
3730 Vicepresidència i Conselleria d'Innovació, Recerca i Turisme	Adquisició d'un microscopi electrònic de transmissió per als Serveis Científicotècnics de la UIB	<b>Signat</b> 21.12.2018 <b>Finalitza</b> 31.03.2022 <b>Denúncia</b> n.e.
<b>Vigència</b> a partir de la signatura	<b>Pròrroga</b> n.e	El pressupost de l'equip és de 769.820 (sense IVA). La quantia de la subvenció és de 384.910 euros. Es tracta d'una bestreta atorgada a la UIB, amb càrrec a la partida pressupostària 12501_541A01_747130031110 corresponent a l'any 2018 (Aportació FEDER 384.910 euros, aportació UIB 384.910 euros) (clàusula 4). La UIB ha de dur a terme els concursos i licitacions adients amb el vistiplau de la DGIR i la DGFE.
3739 Entitat Pública Empresarial de CV/P Telecomunicacions i Innovació de les Illes Balears	Desplegament de la xarxa IoTIB	<b>Signat</b> 04.03.2019 <b>Finalitza</b> 04.03.2021 <b>Denúncia</b> n.e.
<b>Vigència</b> Dos anys	<b>Pròrroga</b> per anualitats completes, fins a dos anys més	IBETEC aportarà a favor de la UIB la quantitat de 50.000 euros anuals durant la durada del conveni, d'acord amb el detall que s'indica a la clàusula sisena.





**Tramitació administrativa d'acords marc (AM),  
convenis/protocols (CV/P) i contractes generals (CT)**

<b>Entitat</b>	<b>Objecte</b>	<b>Observacions econòmiques</b>
3746 Ajuntament de Capdepera CV/P	Creació de la Càtedra de Medi Ambient	<b>Signat</b> 22.06.2020 <b>Finalitza</b> 22.06.2024 <b>Denúncia</b>
<b>Vigència</b> Quatre anys, a partir de la signatura	<b>Pròrroga</b> per un nou període de 4 anys, amb acord expres de les parts	L'Ajuntament es compromet cada anualitat del conveni a aportar 60.000 euros per finançar les activitats de la Càtedra. Aquesta aportació es farà efectiva a nom de la FUEIB, encarregada de la gestió econòmica-administrativa d'aquest conveni per part de la UIB. L'aportació econòmica es farà efectiva, a l'inici de cada anualitat de vigència del conveni, al número de compte corrent de la FUEIB amb IBAN ES37 2038 3471 24 6400007757. Rebut l'ingrés, la FUEIB emetrà les corresponents factures i els justificants oficials. Aquesta aportació s'abonarà al començament de cada anualitat de vigència del conveni.
3763 Federació Empresarial Hotelera Addenda d'Eivissa i Formentera, l'entitat Fiesta Hotels & Resorts SL, la Fundació Vicente Juan Guasch, l'entitat Hermanas Reina Escandell SL	«Màster en Gestió Turística (MTA), títol propi de la UIB (65 ECTS)»	<b>Signat</b> 26.02.2019 <b>Finalitza</b> 11.02.2023 <b>Denúncia</b> 6 mesos d'antelació
<b>Vigència</b> Mínima de quatre anys	<b>Pròrroga</b> automàtica	-Fiesta Hotels & Resorts SL aportarà, en virtut d'aquest acord, la quantitat de 6.000 euros
3776 Conselleria de Treball, Comerç i CV/P Indústria ; Consorci Escola Hotelera	Finançament del professorat de la UIB que impartirà docència al Grau de Direcció Hotelera	<b>Signat</b> 17.04.2019 <b>Finalitza</b> 31.08.2023 <b>Denúncia</b> n.e.
<b>Vigència</b> A partir de la signatura	<b>Pròrroga</b> n.e	L'aportació de la Conselleria, com a conselleria d'adscripció, a l'EHIB és per una quantitat màxima d'1.710.192 euros segons la distribució que es detalla a la clàusula segona. A la clàusula quarta es detalla la forma de pagament del conveni per anualitats.
3802 Institut d'Estudis Baleàrics CV/P	Col·laboració en la investigació en temes lul·lians en el marc de la Càtedra Ramon Llull	<b>Signat</b> 24.05.2019 <b>Finalitza</b> 30.09.2023 <b>Denúncia</b> n. e.
<b>Vigència</b> De l'1/10/19 al 30/9/2023	<b>Pròrroga</b> 4 anys addicionals	L'IEB es compromet a fer una aportació de 100.000 €, a càrrec del seu pressupost durant els 4 exercicis pressupostaris 2019-23. El repartiment ve reflectit a la clàusula tercera a raó de 25.000 euros per any. Les anualitats esmentades de 25.000 € s'abonaran a la UIB en dos pagaments semestrals de 12.500 € cadascun.

**Tramitació administrativa d'acords marc (AM),  
convenis/protocols (CV/P) i contractes generals (CT)**

<b>Entitat</b>	<b>Objecte</b>	<b>Observacions econòmiques</b>
3805 Conselleria d'Educació i Universitat CV/P	Disseny de les Proves de Batxillerat per a l'accés a la Universitat (PBAU)	<p><b>Signat</b> 23.05.2019</p> <p><b>Finalitza</b> 23.05.2023</p> <p><b>Denúncia</b></p> <p>Els convenis plurianuals de finançament entre la Conselleria i la UIB per la implantació de l'administració electrònica, amb un total de 2.174.000 euros entre els anys 2016 i 2023, i l'aportació extraordinària pluriennal per la modernització de la plataforma informàtica de les PBAU de la UIB, amb un total de 180.000 euros entre els anys 2018 i 2020.</p>
<b>Vigència</b> Quatre anys, a partir de la signatura	<b>Pròrroga</b> n.e.	
3816 Universitat Oberta de Catalunya Addenda	Pròrroga realització del Màster Universitari en Advocacia a Menorca i Eivissa	<p><b>Signat</b> 10.07.2019</p> <p><b>Finalitza</b> 31.07.2023</p> <p><b>Denúncia</b></p> <p>La UOC abonarà a la UIB semestralment l'import equivalent al 25% de l'ingrés per la primera matrícula dels estudiants al Màster Universitari en Advocacia. La UIB ha d'emetre a la UOC una factura amb l'import de la liquidació esmentada, que la UOC ha d'abonar mitjançant transferència bancària, de conformitat amb el que estableix el seu procediment intern de pagaments. (cl. 6)</p>
<b>Vigència</b> Anys acadèmics 2019-23	<b>Pròrroga</b> per acord exprés de les parts	
3818 Maria Immaculada Nácher Riera CV/P	Donació ajuts destinats a estudiants de postgrau ( Beca Joan Vidal Perelló )	<p><b>Signat</b> 12.07.2019</p> <p><b>Finalitza</b> 12.07.2024</p> <p><b>Denúncia</b></p> <p>El particular fa donació a la UIB de la quantitat de deu mil vuit-cens seixanta (10.860) euros anuals, durant 5 anys (54.300 euros en total) renovables. La distribució de la donació es farà anualment, segons es detalla a la clàusula primera.</p>
<b>Vigència</b> Cinc anys, renovables	<b>Pròrroga</b> possible	
3819 Conselleria d'Afers Socials i Esports CV/P	"Especialista Universitari en Intervenció Socioeducativa en l'Àmbit de la Justícia Juvenil. Títol propi de la UIB (30 ECTS)"	<p><b>Signat</b> 20.09.2019</p> <p><b>Finalitza</b> 31.12.2020</p> <p><b>Denúncia</b></p> <p>La CAIB, a través de la Conselleria d'Afers Socials i Esports, subvenciona la UIB amb la quantia total de 19.787,50 euros, amb càrrec a la partida pressupostària corresponent dels pressuposts de l'any 2020, d'acord amb la distribució econòmica que es detalla a la clàusula sisena.</p>
<b>Vigència</b> A partir de la signatura	<b>Pròrroga</b>	

**Tramitació administrativa d'acords marc (AM),  
convenis/protocols (CV/P) i contractes generals (CT)**

<b>Entitat</b>	<b>Objecte</b>	<b>Observacions econòmiques</b>
3820 El Capítol de la Catedral de Mallorca CV/P	Creació de la Càtedra "Seu de Mallorca"	CATEDRAL DE MALLORCA es compromet cada anualitat a realitzar les següents aportacions per finançar les activitats de la càtedra com a col·laborador exclusiu: a) 30.000 euros per a la realització de les activitats programades, exclòs el simposi internacional; b) quantitat íntegra corresponent al finançament del simposi internacional bianual que s'abonarà cada dos anys, segons el pressupost aprovat per aquesta activitat.
	<b>Signat</b> 10.09.2019 <b>Finalitza</b> 10.09.2023 <b>Denúncia</b> 3 mesos abans d'acabar cada termini	
<b>Vigència</b> Quatre anys	<b>Pròrroga</b> prorrogable, per un període de 4 anys	
3823 Ajuntament de Montuïri CV/P	Incorporació de l'Arxiu Històric a la plataforma d'arxius històrics de les Illes Balears	L'Ajuntament de Montuïri aportarà la quantitat de 29.300 euros, més impostos, en el moment que la UIB facturi el projecte (pacte segon)
	<b>Signat</b> 24.07.2019 <b>Finalitza</b> 24.07.2021 <b>Denúncia</b>	
<b>Vigència</b> Dos anys, a partir de la seva signatura	<b>Pròrroga</b> de mutu acord, fins a 4 anys addicionals	
3857 Parlament de les Illes Balears CV/P	Col·laboració per organitzar la VII Lliga de Debat de la Universitat	El Parlament de les Illes Balears aportarà les següents quantitats econòmiques com a part dels premis als equips guanyadors (clàusula segona): 1. Equip Xarxa Vives, en llengua catalana: 500 € 2. Equip G9 d'Universitats, en llengua castellana: 500 € 3. 2.000 € per a la participació dels estudiants guanyadors de la VII Lliga de Debat de la UIB a les lligues respectives de Xarxa Vives i G9.
	<b>Signat</b> 03.02.2020 <b>Finalitza</b> 31.12.2020 <b>Denúncia</b>	
<b>Vigència</b> A partir de la signatura	<b>Pròrroga</b>	
3858 Consell de Seguretat Nuclear CV/P	Vigilància radiològica ambiental	El cost total del conveni per als 4 anys de vigència ascendeix a 353.944,08 euros (imposts inclosos) que seran aportats per la UIB en un percentatge del 31,84 % i pel CSN en un percentatge del 68,16% (estipulació vuitena). Per a l'any 2020 la distribució és la següent (memòria econòmica): CSN 60.313,09 euros i UIB: 28.172,93
	<b>Signat</b> 02.01.2020 <b>Finalitza</b> 01.01.2024 <b>Denúncia</b> 6 mesos	
<b>Vigència</b> Quatre anys, a partir de l'1 de gener de 2020	<b>Pròrroga</b> de mutu acord, fins a 4 anys addicionals	



**Tramitació administrativa d'acords marc (AM),  
convenis/protocols (CV/P) i contractes generals (CT)**

<b>Entitat</b>	<b>Objecte</b>	<b>Observacions econòmiques</b>
3859 Hochschule Heilbronn - Universitat de Ciències Aplicades de Heilbronn	Doble titulació entre la UIB i l'HHN per al títol de grau de Turisme i grau de Gestió Turística	<b>Signat</b> 28.01.2020 <b>Finalitza</b> 28.01.2024 <b>Denúncia</b> 6 mesos
<b>Vigència</b> Quatre anys	<b>Pròrroga</b> automàtica per durades idèntiques	El cost i el finançament del programa s'indiquen a l'article 9 del conveni: La Universitat d'acollida matricularà els estudiants de forma gratuïta i assumirà els costos relatius al reconeixement de crèdits. Ambdues parts es comprometen a unir esforços per obtenir finançament d'institucions públiques o privades que contribueixi a la realització del programa.
3864 Consell Insular de Menorca, Institut Menorquí d'Estudis, Institut d'Estudis Catalans, Conselleria de Cultura, Participació i Esports, Institut d'Estudis Balearics	Coedició tres volums Pasqual Calbó i Caldés OBRA CIENTÍFICA	<b>Signat</b> 20.02.2020 <b>Finalitza</b> 20.02.2024 <b>Denúncia</b>
<b>Vigència</b> A partir de la signatura	<b>Pròrroga</b> 4 anys addicionals, màxim	El cost total es fixa en 30.280 euros, IVA inclòs, d'acord amb el pressupost de despesa que s'inclou com a annex I. La UIB hi participa amb la quantitat de 5.881.71 euros.
3868 Conselleria de Presidència, Cultura i Igualtat ; Institut d'Estudis Balearics ; Institut d'Indústries Culturals	Cessió d'espais de Ca n'Oleo	<b>Signat</b> 02.07.2020 <b>Finalitza</b> 02.07.2024 <b>Denúncia</b> 6 mesos
<b>Vigència</b> Quatre anys a partir de la signatura	<b>Pròrroga</b> per períodes anuals	Cada part es farà càrrec del manteniment de les seves instal·lacions. A la UIB li correspon, com a propietària de l'immoble, les despeses de conservació de ca n'Oleo i les relatives a la seva estructura.
3873 Institut d'Innovació Empresarial de les Illes Balears	Conveni per al finançament de la Càtedra ICAPE	<b>Signat</b> 11.12.2019 <b>Finalitza</b> 31.12.2020 <b>Denúncia</b> n.e
<b>Vigència</b> De l'1 de gener al 31 de desembre de 2020	<b>Pròrroga</b> n.e	L'IDI aportarà la quantitat de 26.000 euros amb càrrec a la partida pressupostària que pertorqui dels seus pressuposts de l'any 2020 (clàusula 4.2)



**Tramitació administrativa d'acords marc (AM),  
convenis/protocols (CV/P) i contractes generals (CT)**

<b>Entitat</b>	<b>Objecte</b>	<b>Observacions econòmiques</b>	
3875 Banc de Santander, SA CV/P	Col·laboració conjunta	<b>Signat</b> 16.12.2019 <b>Finalitza</b> 02.02.2022 <b>Denúncia</b> 3 mesos	El <b>Santander</b> farà una aportació anual de tres-cents quaranta mil (340.000 €), per al desenvolupament de les col·laboracions acadèmiques i tecnològiques que s'indiquen a les clàusules 2, 3 4 i 5.
<b>Vigència</b> Dos anys a partir 2.02.2020	<b>Pròrroga</b> dues pròrrogues tàcites d'un any de durada		
3876 Banc de Santander, SA Addenda	Col·laboració conjunta ("Programas Transversales del Santander: Becas Santander Progreso")	<b>Signat</b> 16.12.2019 <b>Finalitza</b> 02.02.2022 <b>Denúncia</b> 3 mesos	El programa de beques "Santander Progreso" es finançarà en un 75% amb càrrec al conveni i en un 25% com a aportació addicional realitzada pel Santander per a la convocatòria 2019-20 i convocatòries successives. Per a la convocatòria 2019-20, la UIB participarà amb un total de 7 beques de les quals 5 es finançaran amb càrrec al conveni (5.000 euros) i dues mitjançant una aportació addicional realitzada pel Santander de 2.000 euros).
<b>Vigència</b> Dos anys a partir 2.02.2020	<b>Pròrroga</b> dues pròrrogues tàcites d'un any de durada		
3882 Iberostar Hoteles y Apartamentos, SL Addenda i Fundació Iberostar	Subrogació conveni Càtedra Iberostar a Fundació Iberostar	<b>Signat</b> 25.02.2020 <b>Finalitza</b> 20.06.2023 <b>Denúncia</b>	Iberostar es compromet a aportar cada anualitat (de l'1 d'octubre al 30 de setembre) la quantitat de 60.000 euros per finançar les activitats de la Càtedra, en concepte d'aportació al conveni de col·laboració empresarial. Aquesta aportació es farà efectiva a favor de la FUEIB, encarregada de la gestió econòmica del conveni per part de la UIB, segons el detall que s'indica a la clàusula quarta.
<b>Vigència</b> Cinc anys, a partir de la signatura del conveni 20 06 18	<b>Pròrroga</b> per un nou període de 5 anys, amb acord exprés de les parts		
3883 The Conversation España CV/P	Desenvolupament plataforma digital com a forma de difusió de la ciència i el coneixement	<b>Signat</b> 15.05.2020 <b>Finalitza</b> 15.05.2023 <b>Denúncia</b>	La UIB aportarà a The Conversation-España la quantitat de 5.000 euros, més IVA, anuals.
<b>Vigència</b> Tres anys, a partir de la signatura	<b>Pròrroga</b> anual, amb un mes d'antelació		



**Tramitació administrativa d'acords marc (AM),  
convenis/protocols (CV/P) i contractes generals (CT)**

<b>Entitat</b>	<b>Objecte</b>	<b>Observacions econòmiques</b>	
3889 Consorci de Serveis Universitaris de Adhesió Catalunya	Subscripció a les revistes electròniques Elsevier, Springer, Nature i Wiley per a l'any 2020	<b>Signat</b> 10.02.2020 <b>Finalitza</b> 31.12.2020 <b>Denúncia</b>	A la UIB li correspon el pagament de les quantitats indicades al punt 5 de l'Acord d'adhesió,
<b>Vigència</b> de l'1.01.2020	<b>Pròrroga</b>		
3897 Institut Camões de Cooperació i de la Addenda Llengua	Pròrroga del conveni per a la creació de la Càtedra Mário Cesariny	<b>Signat</b> 18.02.2020 <b>Finalitza</b> 31.12.2023 <b>Denúncia</b> 3 mesos	El Camões I.P. aportarà a la Càtedra Mário Cesariny el suport financer de cinc mil (5.000 €) euros anuals.
<b>Vigència</b> A partir del mes de març 2020	<b>Pròrroga</b> per mutu acord de les parts		
3903 Conselleria d'Educació, Universitat i Addenda Recerca, Conselleria de Salut, Servei de Salut	Modificació conveni implantació i consolidació grau de Medicina a les Illes Balears	<b>Signat</b> 21.04.2020 <b>Finalitza</b> 31.12.2025 <b>Denúncia</b> 3 mesos	L'equipament i el cost de la inversió prevista l'import del qual s'estima en 2.305.000,00 €, ha de ser adquirit i mantingut pel Servei de Salut durant la vigència del conveni, amb la tramitació prèvia de l'expedient administratiu pertinent. Es farà un ús compartit per part de la Facultat de Medicina i l'Hospital Son Espases.
<b>Vigència</b> fins al 31 de desembre de 2025	<b>Pròrroga</b> amb l'acord exprés de les parts		
3905 Fàbrica Nacional de Moneda i Adhesió Timbre-Real Casa de la Moneda	Prestació mútua de solucions bàsiques d'administració electrònica	<b>Signat</b> 06.03.2020 <b>Finalitza</b> 30.06.2021 <b>Denúncia</b>	El pagament per part de la UIB als serveis de notificacions i comunicacions electròniques d'actes i resolucions administratives que ha de percebre la FNMT-RCM s'atendrà a l'establert a l'annex III de l'encomana de gestió de notificacions (modalitat 2), i d'acord amb els imports detallats a la clàusula tercera.
<b>Vigència</b> A partir de la signatura	<b>Pròrroga</b>		



**Tramitació administrativa d'acords marc (AM),  
convenis/protocols (CV/P) i contractes generals (CT)**

<b>Entitat</b>	<b>Objecte</b>		<b>Observacions econòmiques</b>
3910 Bisbat de Mallorca CV/P	Producció del projecte audiovisual Ramon Lull	<b>Signat</b> 01.07.2020 <b>Finalitza</b> 30.06.2021 <b>Denúncia</b>	El Bisbat de Mallorca es compromet a finançar 10.000,00 €, impostos no inclosos, de la sèrie d'animació, i 20.000,00 €, impostos no inclosos, del llargmetratge, en qualitat de col·laborador, segons les condicions recollides en el present document. Es realitzarà un primer pagament de 10.000,00 € a la signatura del present conveni, i un segon pagament de 20.000,00 € una vegada finalitzada la realització del llargmetratge.
<b>Vigència</b>	<b>Pròrroga</b>		
3921 Ajuntament de Calvià CV/P	Projecte Biodibal	<b>Signat</b> 17.06.2020 <b>Finalitza</b> 17.06.2022 <b>Denúncia</b> 2 mesos	L'import de la col·laboració és de 12.000 euros anuals (fins a un màxim de quatre anys), a càrrec del pressupost de les entitats, amb el desglossament següent: L'aportació econòmica de l'Ajuntament serà de 6.000,00 euros anuals (imposts no inclosos), a càrrec del pressupost de l'Ajuntament, per cada un dels anys de durada del present conveni, que es destinaran a cobrir part de les necessitats estipulades a la clàusula segona durant la vigència d'aquesta col·laboració. L'aportació econòmica de la FUEIB serà de 6.000,00 euros anuals (fins a un màxim de quatre anys), corresponents a les despeses del personal de suport de la FUEIB en el desenvolupament del contingut del projecte i el suport a les tasques economicoadministratives del projecte BIODIBAL.
<b>Vigència</b> Dos anys, a partir de la signatura	<b>Pròrroga</b> prorrogables per un màxim d'1 període bianual més, fins un màxim de 4 anys		
3931 Conselleria d'Educació, Universitat i CV/P Recerca	Desenvolupament de programes per a alumnat amb altes capacitats intel·lectuals	<b>Signat</b> 27.03.2020 <b>Finalitza</b> 27.03.2021 <b>Denúncia</b> 3 mesos	El crèdit destinat per part de la Conselleria per a la realització dels programes per alumnes identificats amb altes capacitats intel·lectuals és de 40.000 euros, de la partida pressupostària 13601.421K01.44713.00, d'acord amb la distribució que es detalla a la clàusula quarta.
<b>Vigència</b> Un any	<b>Pròrroga</b> anual, per un període de fins a 4 anys		
3933 Ajuntament de Felanitx CV/P	Assessorament tècnic i científic en temes relacionats amb el patrimoni arqueològic	<b>Signat</b> 13.07.2020 <b>Finalitza</b> 31.12.2020 <b>Denúncia</b>	L'Ajuntament de Felanitx concedirà a la UIB una subvenció per a l'any de 2020 de 12.000 € per finançar les despeses anuals de manteniment, desplaçaments, treballs tècnics, despeses d'anàlisis, així com altres despeses relacionades amb el projecte d'excavacions del poblat de navetes dels Closos de Can Gaia. Aquest import correspon a la consignació prevista en el pressupost municipal de l'exercici corrent a la partida núm.2020/0/3360.480000.
<b>Vigència</b> 2020	<b>Pròrroga</b> No és susceptible de pròrroga tàcita		

**Tramitació administrativa d'acords marc (AM),  
convenis/protocols (CV/P) i contractes generals (CT)**

<b>Entitat</b>	<b>Objecte</b>	<b>Observacions econòmiques</b>
3935 Fundació Carolina CV/P	Convocatòria de dues beques per al curs 2020-21	<p><b>Signat</b> 28.09.2020 <b>Finalitza</b> 30.09.2021 <b>Denúncia</b></p> <p>La UIB assumeix els compromisos de dissenyar el programa acadèmic, prestar l'assistència tècnica per a l'execució del programa, prestar les instal·lacions de la UIB per al desenvolupament d'aquest programa i aplicar una deducció corresponent a 1/3 part sobre el preu públic de la matrícula dels candidats als quals se'ls adjudiqui la beca i realitzin el programa. També ha d'aportar 4.000 € a cada becari en concepte d'ajuda per allotjament i manutenció (2.2.a). La Fundació Carolina assumeix els compromisos especificats a l'apartat 2. 2.b) i els beneficiaris els indicats a l'apartat 2.2.c).</p>
<b>Vigència</b> de setembre de 2020 a setembre de 2021	<b>Pròrroga</b> n. e.	
3936 Fundació Carolina CV/P	Convocatòria de dues beques per al curs 2020-21	<p><b>Signat</b> 28.09.2020 <b>Finalitza</b> 31.07.2021 <b>Denúncia</b></p> <p>La UIB assumeix els compromisos de dissenyar el programa acadèmic, prestar l'assistència tècnica per a l'execució del programa, prestar les instal·lacions de la UIB per al desenvolupament d'aquest programa i aplicar una deducció d'1/3 part sobre el preu públic de la matrícula dels candidats als quals se'ls adjudiqui la beca i realitzin el programa. També ha d'aportar 4.000 € a cada becari en concepte d'ajuda per allotjament i manutenció (2.2.a). La Fundació Carolina assumeix els compromisos especificats a l'apartat 2. 2.b) i els beneficiaris els indicats a l'apartat 2.2.c).</p>
<b>Vigència</b> de setembre de 2020 a juliol de 2021	<b>Pròrroga</b> n. e.	
3940 Sanifit Therapeutics SA CV/P	Utilització infraestructura científicotècnica del Laboratori d'Investigació en Litiasi Renal	<p><b>Signat</b> 02.09.2020 <b>Finalitza</b> 02.09.2024 <b>Denúncia</b></p> <p>Sanifit Therapeutics S.A., hauran de fer efectiu el pagament de la quantitat de CINC MIL SIS-CENTS EUROS ANUALS (5.600 €/any) a la Universitat de les Illes Balears, quantitat que s'incrementarà anualment d'acord amb l'IPC (cl. segona)</p>
<b>Vigència</b> Quatre anys, a partir de la signatura	<b>Pròrroga</b> possible, fins a un màxim de 4 anys	
3942 Ajuntament de Santa Maria del Camí CV/P	Incorporació de l'Arxiu Històric a la plataforma d'arxius històrics de les Illes Balears	<p><b>Signat</b> 08.06.2020 <b>Finalitza</b> 08.06.2022 <b>Denúncia</b></p> <p>L'Ajuntament aportarà la quantitat de 24.950 euros (més els impostos corresponents). Aquesta quantitat serà abonada en el moment en què la UIB facturi el projecte. I, a partir de 2021, en concepte de manteniment anual del sistema de preservació a llarg termini i del manteniment del programari de la Plataforma d'Arxius Històrics de les Illes Balears, la quantitat de 500 euros, més 100 euros per cada terabyte d'informació a preservar(pacte segon)</p>
<b>Vigència</b> Dos anys, a partir de la seva signatura	<b>Pròrroga</b> de mutu acord, fins a 4 anys addicionals	



**Tramitació administrativa d'acords marc (AM),  
convenis/protocols (CV/P) i contractes generals (CT)**

<b>Entitat</b>	<b>Objecte</b>	<b>Observacions econòmiques</b>
3943 Banc de Santander, SA Addenda	Col·laboració conjunta (mesures contra la COVID-19)	<b>Signat</b> 17.04.2020 <b>Finalitza</b> 31.12.2020 <b>Denúncia</b>
<b>Vigència</b> 2020	<b>Pròrroga</b>	Aquesta addenda modifica la destinació de la 1/3 part de la primera anualitat (113.333,33 (340.000,00 euros de patronatge anual/3) a la implementació de mesures contra la Covid-19 (aplicable només el 2020 i no a les següents anualitats del conveni)
3946 Universitat Oberta de Catalunya Addenda (addenda núm. 48)	Assignació temporal de professors o personal tècnic en tasques d'assessorament i col·laboració	<b>Signat</b> 07.05.2020 <b>Finalitza</b> 31.12.2020 <b>Denúncia</b> Tres mesos d'antelació
<b>Vigència</b> segon semestre del curs 2019-20	<b>Pròrroga</b> n. e.	Als annexos, s'hi han d'annexar la modalitat i els calendaris de pagament de les quantitats que la UOC hagi d'abonar a la UIB en concepte de la col·laboració (clàusula segona).
3948 Servei Públic d'Ocupació de les Illes CV/P Balears (Conselleria Model Econòmic, Turisme i Treball)	Inscripció a la Garantia Juvenil i prospecció empresarial per a la inserció laboral	<b>Signat</b> 08.05.2020 <b>Finalitza</b> 08.05.2021 <b>Denúncia</b> n. e.
<b>Vigència</b> Dotze mesos, a partir de la signatura	<b>Pròrroga</b> n. e.	La CAIB, a través del SOIB, subvenciona a la FUEIB, amb NIF G-07779895, amb la quantia total de 290.000,00€ amb càrrec a la partida pressupostària 76101/G/322D08/48078/00/20021 dels pressuposts generals de la CAIB per a l'any 2020
3953 Institut Balear de la Dona CV/P	XX Universitat d'Estiu d'Estudis de Gènere (UEEG)	<b>Signat</b> 11.06.2020 <b>Finalitza</b> 31.12.2020 <b>Denúncia</b> n. e.
<b>Vigència</b> A partir de la signatura	<b>Pròrroga</b> n. e.	La subvenció atorgada a favor de la UIB per una quantia de 24.000,00 €, s'ha de detreure de la partida pressupostària 73101.323C02.44713.00 dels pressuposts generals de la CAIB per a l'any 2020. El pagament de la subvenció s'ha de fer abans del 31/12/20. La imputació temporal de les despeses es retrotrauen a l'1 de gener de 2020 fins al 30 de novembre del mateix any, data límit de justificació de les despeses.

**Tramitació administrativa d'acords marc (AM),  
convenis/protocols (CV/P) i contractes generals (CT)**

<b>Entitat</b>	<b>Objecte</b>	<b>Observacions econòmiques</b>
3954 Institut Balear de la Dona CV/P	Càtedra d'Estudis de Violència de Gènere l'any 2020	<p><b>Signat</b> 11.06.2020</p> <p><b>Finalitza</b> 31.12.2020</p> <p><b>Denúncia</b></p> <p>La subvenció atorgada a favor de la UIB (amb CIF Q0718001A), per una quantia de 36.000,00 € —que és l'import total del pressupost de l'activitat objecte de l'ajut—, s'ha de detreure de la partida pressupostària 73101.323C03.44713.00 dels pressuposts generals de la CAIB per a l'any 2020 (Cl. segona). A la clàusula tercera es detallen les actuacions a realitzar i les quantitats corresponents.</p>
<b>Vigència</b> A partir de la signatura	<b>Pròrroga</b>	
3956 Ajuntament d'Esporles CV/P	Incorporació de l'Arxiu Històric a la plataforma d'arxius històrics de les Illes Balears	<p><b>Signat</b> 20.07.2020</p> <p><b>Finalitza</b> 20.07.2022</p> <p><b>Denúncia</b></p> <p>L'Ajuntament aportarà la quantitat de 8.650 euros (més els impostos corresponents). Aquesta quantitat serà abonada en el moment en què la UIB facturi el projecte. I, a partir de 2021, la quantitat de 500 euros, més 100 euros per cada terabyte d'informació a preservar, en concepte de manteniment anual del sistema de preservació a llarg termini i del manteniment del programari de la Plataforma d'Arxius Històrics de les Illes Balears (pacte segon)</p>
<b>Vigència</b> Dos anys, a partir de la seva signatura	<b>Pròrroga</b> de mutu acord, fins a 4 anys addicionals	
3962 Fundació Espanyola per a la Ciència i CT Tecnologia (Ministeri de Ciència, Innovació i Universitats)	Accés a la base de dades <i>Web of Science</i> i als serveis relacionats amb aquest accés	<p><b>Signat</b> 03.06.2020</p> <p><b>Finalitza</b> 31.12.2020</p> <p><b>Denúncia</b></p> <p>L'import del contracte per a l'exercici 2020 és de 37.647,57 euros, més IVA. La FECYT emetrà factura a la firma del contracte, d'acord amb els venciments següents: 20% de l'import abans del 30/06/20 i el 80% restant abans del 30/09/2020 (clàusula cinquena)</p>
<b>Vigència</b> A partir de la signatura	<b>Pròrroga</b>	
3963 Agència d'Estratègia Turística de les CV/P Illes Balears	Projecte BiodiBal	<p><b>Signat</b> 13.07.2020</p> <p><b>Finalitza</b> 31.12.2020</p> <p><b>Denúncia</b></p> <p>L'aportació econòmica de l'AETIB serà de 52.000 euros, impostos inclosos, amb càrrec al pressupost de l'AETIB per a l'any 2020, corresponents al projecte finançats amb el Fons del Turisme Sostenible corresponent al Pla Anual, ITS 17/007. L'aportació econòmica de la FUEIB anirà a càrrec del projecte BIODIBAL</p>
<b>Vigència</b> A partir de la signatura	<b>Pròrroga</b>	

**Tramitació administrativa d'acords marc (AM),  
convenis/protocols (CV/P) i contractes generals (CT)**

<b>Entitat</b>	<b>Objecte</b>	<b>Observacions econòmiques</b>
3965 Conselleria d'Administracions Públiques i Modernització ; Consell Insular de Mallorca	Màster en Gestió de les Polítiques Públiques. Títol propi de la UIB (66 ECTS)	<b>Signat</b> 09.09.2020 <b>Finalitza</b> 31.12.2024 <b>Denúncia</b> 3 mesos
<b>Vigència</b> A partir de la data de signatura	<b>Pròrroga</b> n.e.	L'Administració de la Comunitat Autònoma de les Illes Balears, mitjançant la Conselleria d'Administracions Públiques i Modernització i el Consell Insular de Mallorca han de finançar parcialment el cost del Màster que, d'acord amb l'annex 2 d'aquest conveni, s'estima en 108.000,00 (clàusula tercera de l'addenda que modifica la clàusula cinquena del conveni).
3966 Ministeri d'Universitats CV/P	Gestió d'ajuts en els subprogrames de formació i mobilitat.	<b>Signat</b> 09.06.2020 <b>Finalitza</b> 09.06.2024 <b>Denúncia</b>
<b>Vigència</b> Quatre anys, a partir de la firma	<b>Pròrroga</b> 2 anys per acord mutu de les parts	El Ministeri a través de la Secretaria General d'Universitats o els seus centres directius, finançarà les ajudes que corresponen amb càrrec als crèdits dels exercicis pressupostaris de les subvencions que es concedeixin d'acord amb les convocatòries corresponents (clàusula cinquena). La forma de finançament i justificació de les subvencions vénen detallades a les clàusules sisena i novena, respectivament.
3967 Ajuntament de Montuïri CV/P	Incorporació de l'Arxiu Històric a la plataforma d'arxius històrics de les Illes Balears (III fase)	<b>Signat</b> 02.10.2020 <b>Finalitza</b> 02.10.2022 <b>Denúncia</b>
<b>Vigència</b> Dos anys, a partir de la seva signatura	<b>Pròrroga</b> de mutu acord, fins a 4 anys addicionals	L'Ajuntament de Montuïri aportarà la quantitat de 30.700 euros, més impostos, en el moment que la UIB facturi el projecte. També es compromet a aportar la quantitat de 500 euros, més 100 euros per cada terabyte d'informació a preservar, a partir de 2021, en concepte de manteniment anual del sistema de preservació a llarg termini i del manteniment del programari de la Plataforma d'Arxius Històrics de les Illes Balears (pacte segon).
3968 Ajuntament d'Andratx CV/P	Estudi sobre l'impacte de la COVID-19 al municipi d'Andratx	<b>Signat</b> 19.06.2020 <b>Finalitza</b> 31.12.2020 <b>Denúncia</b> 6 mesos
<b>Vigència</b> A partir de la signatura	<b>Pròrroga</b> possible	L'import total de la col·laboració en aquest projecte és de 169.100 euros amb càrrec al pressupost de les entitats, segons el detall indicat a l'acord segon i a l'annex del conveni

**Tramitació administrativa d'acords marc (AM),  
convenis/protocols (CV/P) i contractes generals (CT)**

<b>Entitat</b>	<b>Objecte</b>	<b>Observacions econòmiques</b>
3969 Conselleria d'Afers Socials i Esports CV/P	Execució de les actuacions en matèria de cooperació al desenvolupament	<p><b>Signat</b> 09.07.2020</p> <p><b>Finalitza</b> 30.09.2021</p> <p><b>Denúncia</b> n. e.</p> <p>La CAIB, a través de la Conselleria d'Afers Socials i Esports, subvenciona la UIB amb la quantia total de 205.000 euros (dos-cents cinc mil euros), amb càrrec a la partida pressupostària 17501.232A02.44113.00 dels pressuposts generals de la comunitat autònoma de les Illes Balears per a l'any 2020, d'acord amb la distribució econòmica que es detalla a la clàusula tercera.</p>
<b>Vigència</b> A partir de 1.01.2020	<b>Pròrroga</b> n. e.	
3977 Conselleria d'Educació, Universitat i Addenda Recerca	Adquisició d'un microscopi electrònic de transmissió per als Serveis Científicotècnics de la UIB	<p><b>Signat</b> 28.07.2020</p> <p><b>Finalitza</b> 31.03.2022</p> <p><b>Denúncia</b> n.e.</p> <p>El pressupost de l'equip és de 769.820 (sense IVA). La quantia de la subvenció és de 384.910 euros. Es tracta d'una bestreta atorgada a la UIB, amb càrrec a la partida pressupostària 12501 541A01 747130031110 corresponent a l'any 2018 (Aportació FEDER 384.910 euros, aportació UIB 384.910 euros) (clàusula 4). La UIB ha de dur a terme els concursos i licitacions adients amb el vistiplau de la DGIR i la DGFE.</p>
<b>Vigència</b> a partir de la signatura	<b>Pròrroga</b> n.e	
3985 Ministeri d'Assumptes Econòmics i CV/P Transformació Digital	Gestió integrada de serveis de Registre (GEISER) com a aplicació integral de Registre	<p><b>Signat</b> 22.02.2021</p> <p><b>Finalitza</b> 24.02.2025</p> <p><b>Denúncia</b> 3 mesos</p> <p>La UIB ha fet una estimació, per al període de vigència del conveni, de la utilització del sistema en 37.200 assentaments de registre anuals, segons es detalla a l'annex II, per la qual cosa l'aportació anual és de 12.500 euros. Per determinar com es realitzarà la contribució anual es prendrà com a referència la data de signatura del conveni. El sistema de pagament s'especifica a la clàusula setena del conveni, d'acord amb les tarifes que s'indiquen a l'annex I.</p>
<b>Vigència</b> quatre anys, a partir del 24/02/21	<b>Pròrroga</b> mitjançant addenda	
3988 Conselleria de Presidència, Cultura i CV/P Igualtat ; Institut Balear de la Dona	Curs «Especialista Universitari en Coeducació» (exp. SAGP 3901/2020 SINCO)	<p><b>Signat</b> 02.09.2020</p> <p><b>Finalitza</b> 31.07.2021</p> <p><b>Denúncia</b> n.e</p> <p>La UIB rebrà l'aportació de 19.000 euros en concepte de subvenció pel finançament del títol propi de postgrau de la UIB d'Especialista Universitari en Coeducació, durant l'any acadèmic 2020/21, amb càrrec a la partida pressupostària de la CAIB 73101 G/323C03 44713 00 FF 20090 (Pacte d'Estat contra la Violència de Gènere).</p>
<b>Vigència</b> A partir de la signatura	<b>Pròrroga</b> n.e	



**Tramitació administrativa d'acords marc (AM),  
convenis/protocols (CV/P) i contractes generals (CT)**

<b>Entitat</b>	<b>Objecte</b>	<b>Observacions econòmiques</b>	
3992 Consell Insular de Mallorca CV/P	Projecte de turisme cultural "Realitat museística i diàleg euroregional".	<b>Signat</b> 05.10.2020 <b>Finalitza</b> 31.12.2021 <b>Denúncia</b> n.e	El Consell de Mallorca, a través del Departament de Turisme i Esports, subvenciona la UIB, amb l'import total de 12.000,00 € (dotze mil euros), que s'imputa a la partida 30.43200.45390 "Subvenció nominativa UIB Projecte Turisme Cultural" dels Pressupost del Consell de Mallorca de l'any 2020, constant l'existència de crèdit adequat i suficient d'acord amb el número de referència comptable 22020009898 (cl. 4)
<b>Vigència</b>	A partir de la signatura	<b>Pròrroga</b> n.e	
3998 Ajuntament de Deià CV/P	Incorporació de l'Arxiu Històric a la plataforma d'arxius històrics de les Illes Balears (I fase)	<b>Signat</b> 28.10.2020 <b>Finalitza</b> 28.10.2022 <b>Denúncia</b>	L'Ajuntament de Deià aportarà la quantitat de 29.450 euros (més els impostos corresponents). Aquesta quantitat serà abonada en el moment en què la UIB facturi el projecte. A partir de 2021, en concepte de manteniment anual del sistema de preservació a llarg termini i del manteniment del programari de la Plataforma d'Arxius Històrics de les Illes Balears, la quantitat de 500 euros, més 100 euros per cada terabyte d'informació a preservar.
<b>Vigència</b>	Dos anys, a partir de la seva signatura	<b>Pròrroga</b> de mutu acord, fins a 4 anys addicionals	
4001 Centre Yunus (YC) CV/P	Creació del Yunus Social Business Center (YSBC)	<b>Signat</b> 03.03.2021 <b>Finalitza</b> 03.03.2025 <b>Denúncia</b>	El centre comptarà amb un pressupost aprovat per la Universitat i un pla d'acció on es descriuen els programes i activitats anuals. El pressupost anirà a càrrec del Laboratori d'Emprenedoria i Innovació Social.
<b>Vigència</b>	Quatre anys	<b>Pròrroga</b> 4 anys	
4002 Centre Yunus (YC) CV/P	Utilització del nom "Yunus" al Centre de Negocis Socials	<b>Signat</b> 12.03.2021 <b>Finalitza</b> 12.03.2025 <b>Denúncia</b>	La UIB haurà de pagar una taxa de marca inicial de 2.500 dòlars americans per utilitzar el nom de "Yunus", en el moment del llançament de la YSBC, i una quota anual de 1.000 dòlars americans, que haurà de pagar el 30 de juny de cada any. El pagament es farà a Yunus Center. En circumstàncies especials, es poden renunciar a les tarifes inicials i anuals, o reduir-se un període o retardar-ho a petició. Les despeses de la UIB es cobriran amb càrrec a l'anàlisi 123773 644/541A
<b>Vigència</b>	Quatre anys	<b>Pròrroga</b> 4 anys	

**Tramitació administrativa d'acords marc (AM),  
convenis/protocols (CV/P) i contractes generals (CT)**

<b>Entitat</b>	<b>Objecte</b>	<b>Observacions econòmiques</b>
4004 Conselleria d'Educació, Universitat i Addenda Recerca	Pròrroga del conveni per a la gestió de cursos, les proves lliures i l'expedició dels certificats de notes	La Direcció General de Formació i Formació del Professorat, com a òrgan competent, s'ha d'encarregar cada any, amb càrrec als seus pressupostos, de la tramitació de l'expedient administratiu corresponent per pagar a la UIB la diferència entre el cost efectiu de la impartició de les successives edicions del curs i proves lliures i l'import de la recaptació de les matrícules corresponents dels alumnes (Cl. 4)
<b>Vigència</b> Quatre anys, a partir del 14/02/2021(cl.3)	<b>Pròrroga</b> 4 anys, a partir de la signatura	
	<b>Signat</b> 14.10.2020 <b>Finalitza</b> 14.10.2024 <b>Denúncia</b> n.e	
4005 Conselleria d'Educació, Universitat i CV/P Recerca	Impartició de la formació equivalent a la formació pedagògica i didàctica d'educació ( COFPDE )	El finançament del curs es durà a terme mitjançant el preu de la matrícula abonada per l'alumnat. Atès que el contingut dels estudis objecte d'aquest conveni és molt similar al del Màster en Formació del Professorat, es fixa com a preu de matrícula el mateix import que el preu vigent en cada moment per a aquest Màster (cl. cinquena).
<b>Vigència</b> A partir de la signatura, fins al 31.12.23	<b>Pròrroga</b> 4 anys addicionals, per acord de les parts, abans finalització termini	
	<b>Signat</b> 18.12.2020 <b>Finalitza</b> 31.12.2023 <b>Denúncia</b> n.e	
4010 Consell Insular d'Eivissa CV/P	Oferta cultural a l'illa d'Eivissa any acadèmic 2019-2020: VII Lliga de Debat Universitari 2020	El Consell Insular d'Eivissa subvencionarà la UIB amb la quantitat màxima de 977,71 € de l'aplicació pressupostària 3230 45102 del Pressupost general del Consell per a l'any 2020, import que s'ha destinat a la realització durant l'any acadèmic 2019-2020 de la VII Lliga de Debat Universitari 2020.
<b>Vigència</b> A partir de la signatura	<b>Pròrroga</b> n. e.	
	<b>Signat</b> 05.11.2020 <b>Finalitza</b> 31.12.2020 <b>Denúncia</b> n. e.	
4012 Conselleria d'Educació, Universitat i Addenda Recerca	Pla de Formació Lingüística i Cultural ( FOLC ) 2019-2020	La quantitat total de les despeses que es generen per les accions convingudes en aquesta addenda és, fins a un màxim de 60.000 €, la diferència entre el cost efectiu de la impartició de les successives edicions del curs i proves lliures i l'import de la recaptació de les matrícules corresponents dels alumnes a càrrec de la partida 13601421D0334471300 dels pressupostos de la CAIB (cl. segona)
<b>Vigència</b> De l'inici de l'any acadèmic 2019-2020	<b>Pròrroga</b>	
	<b>Signat</b> 06.10.2020 <b>Finalitza</b> 10.02.2021 <b>Denúncia</b>	



**Tramitació administrativa d'acords marc (AM),  
convenis/protocols (CV/P) i contractes generals (CT)**

<b>Entitat</b>	<b>Objecte</b>	<b>Observacions econòmiques</b>
4014 Entitat Pública Empresarial de Addenda Telecomunicacions i Innovació de les Illes Balears	Ampliació del finançament del projecte objecte del conveni ref. 3739	<b>Signat</b> 03.11.2020 <b>Finalitza</b> 04.03.2021 <b>Denúncia</b> n.e.
<b>Vigència</b> la mateixa del conveni ref. 3739	<b>Pròrroga</b> per anualitats completes, fins a dos anys més	IBETEC aportarà de manera adicional a favor de la UIB la quantitat de 15.000,00 euros per dur a terme les accions esmentades en el conveni signat. A la signatura de l'addenda es farà efectiva la quantitat de 15.000,00 euros en concepte de ampliació del finançament del projecte objecte del conveni signat per factura emesa per la FUEIB amb la data de la signatura del conveni.
4015 Universitat Oberta de Catalunya Addenda (addenda núm. 49)	Assignació temporal de professors o personal tècnic en tasques d'assessorament i col·laboració	<b>Signat</b> 25.02.2021 <b>Finalitza</b> 30.06.2021 <b>Denúncia</b>
<b>Vigència</b> De l'1 de setembre de 2020	<b>Pròrroga</b>	Als annexos, s'hi han d'annexar la modalitat i els calendaris de pagament de les quantitats que la UOC hagi d'abonar a la UIB en concepte de la col·laboració (clàusula segona).
4017 Servei de Salut de les Illes Balears CV/P	Gestió del Centre de Simulació	<b>Signat</b> 19.01.2021 <b>Finalitza</b> 20.01.2025 <b>Denúncia</b> 1 mes d'antelació
<b>Vigència</b> Quatre anys, a partir de l'endemà de signatura	<b>Pròrroga</b> de mutu acord, amb una antelació de 2 mesos	Dotació inicial personal adscrit al projecte i d'equipament (cl. tercera) <b>Personal:</b> a) HUSE: un facultatiu coordinador del programa (80%); un biotecnòleg (10%); un informàtic (20%), un auxiliar administratiu (100%). El cost anual d'aquests recursos és de 88.019,28 euros. b) <b>Facultat de Medicina:</b> dos tècnics (100%). El cost anual d'aquests recursos és de 80.727,98 euros. <b>Equipament a) HUSE:</b> Vegeu annex 1. El cost d'aquesta aportació és de 613.483,18 euros. b) <b>Facultat de Medicina:</b> Vegeu annex 2. El cost d'aquesta aportació és de 410.549,71 euros.
4018 Fundació bancària "la Caixa" CV/P	Desenvolupament activitats de caràcter cultural i social. Càtedra d'Innovació Social "la Caixa"	<b>Signat</b> 13.11.2020 <b>Finalitza</b> 13.11.2021 <b>Denúncia</b>
<b>Vigència</b> Un any, a partir de la signatura	<b>Pròrroga</b> n.e.	La Fundació bancària "la Caixa" es compromet a aportar cent mil euros (100.000 €), impostos inclosos, si escau. El pagament d'aquesta quantitat s'haurà de dur a terme per transferència.



**Tramitació administrativa d'acords marc (AM),  
convenis/protocols (CV/P) i contractes generals (CT)**

<b>Entitat</b>	<b>Objecte</b>	<b>Observacions econòmiques</b>
4022 Conselleria d'Educació, Universitat i Recerca CV/P	Programa d'orientació i transició a la Universitat (PORT-UIB)	<b>Signat</b> 17.12.2020 <b>Finalitza</b> 17.12.2024 <b>Denúncia</b>
<b>Vigència</b> Quatre anys, a partir de la signatura	<b>Pròrroga</b> possible, fins a 4 anys addicionals	La UIB destinarà una persona del professorat de la Universitat que actuarà com a coordinador acadèmic del Programa i una persona del PAS que actuarà com a coordinador tècnic. Així mateix, la UIB dotarà anualment un conjunt de places d'alumnes col·laboradors per al desenvolupament de PORT-UIB. La UIB també aportarà els mitjans necessaris i facilitarà les relacions amb els serveis universitaris convenients per al bon desenvolupament de Programa. (cl. 3).
4023 Ajuntament de sa Pobla CV/P	Incorporació de l'Arxiu Històric a la plataforma d'arxius històrics de les Illes Balears (I fase)	<b>Signat</b> 16.12.2020 <b>Finalitza</b> 16.12.2022 <b>Denúncia</b>
<b>Vigència</b> Dos anys, a partir de la seva signatura	<b>Pròrroga</b> de mutu acord, fins a 4 anys addicionals	L'Ajuntament es compromet a aportar la quantitat de 7.050 euros (més els impostos corresponents), per la realització de la primera fase del projecte i les quantitats que es determinin a les addendes per a l'execució de les següents fases del projecte. A partir de 2021, en concepte de manteniment anual del sistema de preservació a llarg termini i del manteniment del programari de la Plataforma d'Arxius Històrics de les Illes Balears, la quantitat de 500 euros, més 100 euros per cada terabyte d'informació a preservar.
4024 Ajuntament de Campanet CV/P	Ordenació, catalogació i digitalització de l'Arxiu Històric Municipal (segona fase)	<b>Signat</b> 14.12.2020 <b>Finalitza</b> 14.12.2022 <b>Denúncia</b> abans de l'acabament de la vigència
<b>Vigència</b> Dos anys, a partir de la data de signatura	<b>Pròrroga</b> 4 anys addicionals per acord de les parts	L'Ajuntament es compromet a abonar la quantitat de 30.723 euros. Aquesta quantitat serà abonada en el moment en què la UIB facturi el projecte. També es compromet a aportar, a partir de 2021, en concepte de manteniment anual del sistema de preservació a llarg termini i del manteniment del programari de la Plataforma d'Arxius Històrics de les Illes Balears, la quantitat de 500 euros, més 100 euros per cada terabyte d'informació a preservar.
4031 Red Eléctrica Corporación CV/P	Continuïtat i millora del portal web sobre Biodiversitat de les Illes Balears ( BIODIBAL)	<b>Signat</b> 05.03.2021 <b>Finalitza</b> 05.03.2024 <b>Denúncia</b> n.e.
<b>Vigència</b> Tres anys	<b>Pròrroga</b> n.e.	Red Eléctrica aportarà a la FUEIB la quantitat de cent seixanta tres mil tres-cents euros (163.350,00 €), no subjectes a IVA, a l'empara de l'article 25.1 de la Llei 49/2002, d'acord amb la distribució que es detalla a la càusula segona.





**Tramitació administrativa d'acords marc (AM),  
convenis/protocols (CV/P) i contractes generals (CT)**

<b>Entitat</b>	<b>Objecte</b>	<b>Observacions econòmiques</b>	
4036 Universitat Oberta de Catalunya Addenda	Modificació vigència del conveni marc, signat el 15/10/1996	<b>Signat</b> 22.12.2020 <b>Finalitza</b> 01.10.2024 <b>Denúncia</b>	Als annexos, s'hi han d'annexar la modalitat i els calendaris de pagament de les quantitats que la UOC hagi d'abonar a la UIB en concepte de la col·laboració (clàusula segona).
<b>Vigència</b> De l'1 de setembre de 2020	<b>Pròrroga</b>		
4037 Ajuntament de Ciutadella i la FUEIB CV/P	Atenció integral d'estudiants i titulats universitaris en matèria d'informació i orientació laboral	<b>Signat</b> 04.02.2021 <b>Finalitza</b> 07.05.2021 <b>Denúncia</b>	L'Ajuntament de Ciutadella finançarà aquesta edició de la UOM segons el pressupost que figura a l'annex I del conveni amb un import de sis mil cinc-cents (6.500) euros. La UIB gestionarà íntegrament l'import de les matrícules que s'ingressaran en el compte establert en benefici de les partides pressupostades a càrrec de la UIB.
<b>Vigència</b> a partir de la signatura	<b>Pròrroga</b>		
4039 Banca March CV/P	Convocatòria de beques per pràctiques	<b>Signat</b> 17.03.2021 <b>Finalitza</b> 17.03.2025 <b>Denúncia</b> 6 mesos d'antelació	Banca March finançarà cadascuna de les beques amb un import de 4.500 euros. Banca March sol·licitarà l'alta a la Seguretat Social dels alumnes seleccionats com a becaris, de conformitat amb el que disposa el Reial decret 1493/2011 i realitzarà el pagament de la beca mensualment (clàusula cinquena). Banca March posarà a disposició de la UIB 750 euros per cada beca concedida (clàusula setena).
<b>Vigència</b> quatre anys	<b>Pròrroga</b> 4 anys addicionals, per acord mutu de les parts		
4064 Conselleria d'Educació i Formació Addenda Professional	Organització olimpíades i els concursos educatius, corresponent a l'any acadèmic 2020-21	<b>Signat</b> 19.02.2021 <b>Finalitza</b> 31.08.2021 <b>Denúncia</b>	La Conselleria transferirà a la UIB un import màxim de 28.500 euros (vint-i-vuit mil cinc-cents euros), amb càrrec a la partida pressupostària 13501 421801 44113 00 dels pressuposts generals de la Comunitat Autònoma pera l'any 2021.
<b>Vigència</b> A partir de la signatura fins al 31 d'agost de 2021	<b>Pròrroga</b>		

**Total convenis: 104**



## F.3. BASES DE PRESENTACIÓ DELS COMPTES



### **3.1. Imatge fidel**

A) Els comptes anuals s'han preparat a partir dels registres comptables de la Universitat, i es presenten d'acord amb el PGCP10, aprovat per Ordre EHA/1037/2010, de 13 d'abril, amb la finalitat d'aconseguir que aquests comptes anuals expressin la imatge fidel del patrimoni, de la situació financera, del resultat econòmic patrimonial, dels fluxos d'efectiu i de l'estat de liquidació del pressupost.

### **3.2 i 3.3. Comparació de la informació i informació sobre canvis.**

No hi ha canvis respecte als comptes de l'exercici 2019.



## F.4. NORMES DE RECONeixEMENT I VALORACIÓ (criteris comptables)



#### **4.1. Immobilitzat material**

L'immobilitzat material és el conjunt d'elements patrimonials tangibles, mobles i immobles, que s'empren de manera continuada en l'activitat habitual de la Universitat i que tenen una vida útil superior a un any.

Segons la normativa de la UIB, es consideren inventariables els béns segons la naturalesa o l'import (a partir de 500 euros, IVA exclòs), d'acord amb la instrucció de l'SPCI i UT 02/2014, de 3 de desembre.

##### **4.1.1. Valoració inicial**

Les adquisicions oneroses es valoren al preu d'adquisició o al cost de producció.

Les adquisicions lucratives es valoren al seu valor raonable.

##### **4.1.2. Millores**

Corresponen a adquisicions o modificacions que es produeixen en béns ja inventariats que n'amplien la vida útil o n'incrementen la capacitat productiva.

##### **4.1.3. Amortització**

Mètode de quota lineal en funció de la vida útil segons el tipus de bé. L'any 2018 el Consell de Direcció acorda que els equips de laboratori i investigació, així com els equips de processament d'informació destinats a investigació i adquirits amb subvencions, s'amortitzen a tres anys. Per diferenciar aquestes adquisicions amb fons finalistes d'investigació de les que no ho són, s'han creat uns comptes específics: equips de laboratori i investigació (FA) i equips de processament d'informació (FA).

2164 Equips didàctics

1 Equip audiovisual	7 anys
2 Equips de laboratori i investigació	14 anys



2 (FA) Equips de laboratori i investigació	3 anys
99 Altres equips didàctics	18 anys

#### 2143 Maquinària i transport intern

1 Maquinària	14 anys
2 Tancs i cisternes	14 anys
3 Carretons	18 anys
4 Altres mitjans de transport intern	18 anys
99 Altra maquinària	14 anys

#### 215 Instal·lacions

1 Instal·lacions elèctriques	25 anys
2 Instal·lacions de vapor	18 anys
3 Instal·lacions d'aire comprimit	18 anys
4 Instal·lacions de buit i gas	18 anys
5 Instal·lacions de tractament d'aigües	18 anys
6 Instal·lacions de comunicacions	18 anys
7 Instal·lacions contra incendis	18 anys
8 Instal·lacions de combustible	18 anys
99 Altres instal·lacions	18 anys

#### 2144 Estris i eines

1 Estris	8 anys
2 Eines	8 anys
99 Altres estris i eines	8 anys



## 218 Vehicles

1 Furgonetes i camions	14 anys
2 Turismes	14 anys
99 Altres	14 anys

## 2160 Mobiliari

1 Mobiliari per a la docència i investigació	20 anys
2 Mobiliari d'administració i serveis	20 anys
3 Mobiliari de representació	20 anys
99 Altre mobiliari i estris	20 anys

## 2161 Equips d'oficina

1 Telefax i fax	20 anys
2 Fotocopiadores	14 anys
3 Calculadores	20 anys
4 Màquines manuals	20 anys
5 Màquines d'escriure	20 anys
6 Telefonia	18 anys
99 Altres equips d'oficina	20 anys

## 217 Equips de processament d'informació

1 Unitats centrals	6 anys
2 Perifèrics	6 anys
3 Microordinadors	6 anys
99 Altre material d'informàtica	6 anys

217 (FA) Equips de processament d'informació 3 anys



## 2199 Altre immobilitzat material

- 1 Béns artístics
- 99 Altre immobilitzat material

2192 Fons bibliogràfics, documentals                      5 anys

## B) Béns immobles

210 Terrenys i béns naturals sense edificar. No s'amortitzen, però sí que s'amortitzen les millores de terrenys segons el tipus de millora i d'acord amb la Resolució del dia 14 de desembre de 1999, de la Intervenció General de l'Administració de l'Estat, per la qual es regulen determinades operacions comptables a realitzar a fi d'exercici: amortitzacions d'immobilitzat, provisions i perioditzacions de despeses i ingressos: <<https://www.boe.es/boe/dias/1999/12/21/pdfs/A44696-44702.pdf>>.

211 Edificis. L'amortització dels edificis de què disposava la UIB amb anterioritat al 31 de desembre de 1990 és determinada per la valoració i estimació de la vida útil, derivada de l'estudi de l'inventari encomanat a Euro Appraisal, SA. Per als immobles incorporats amb posterioritat, es va considerar una vida útil de 50 anys. No obstant això, a partir de la Resolució de 14 de desembre de 1999, de la Intervenció General de l'Administració de l'Estat, per la qual es regulen determinades operacions comptables a realitzar a fi d'exercici: amortitzacions de l'immobilitzat, provisions i periodificació de despeses i ingressos, a partir de l'entrada en vigor d'aquesta norma s'ha considerat una vida útil de 100 anys per a les noves edificacions, d'acord amb el període màxim d'amortització que preveu la resolució, tret que, per les característiques del bé, l'equip tècnic de l'SPCI i UT determini una altra vida útil.

### 211 Edificis

- 2111            1            Tecnicoadministratius
- 2111            2            Rectorat i oficines
- 2114            4            Altres
- 2115            5            Facultats i escoles universitàries





2111          6          Residència

#### **4.1.4. Valoració posterior. Model de cost**

Quan s'ha reconegut el valor inicial com a actiu, tots els elements de l'immobilitzat material es comptabilitzen al seu valor inicial, incrementat, si escau, per les millores posteriors i minvant l'amortització acumulada i la correcció valorativa acumulada que hagin sofert al llarg de la seva vida útil.

### **4.2. Inversions immobiliàries**

La UIB no en té.

### **4.3. Immobilitzat intangible**

És el conjunt de béns i drets susceptibles de valoració econòmica que tinguin caràcter amortitzable i que tenen les característiques de permanència en el temps i utilització necessària per a la realització de l'activitat habitual de la Universitat. Aquí s'inclouran els comptes de propietat industrial i intel·lectual (patents) i també les aplicacions informàtiques, excepte els paquets estàndard de programari (Office, Windows, etc.)

#### **4.3.1. Valoració inicial**

Les adquisicions oneroses es valoren al preu d'adquisició o al cost de producció.

Les adquisicions lucratives es valoren al seu valor raonable.

#### **4.3.2. Amortització**

203	Propietat industrial i intel·lectual	20 anys
206	Aplicacions informàtiques	6 anys



#### **4.3.3. Valoració posterior. Model de cost**

Quan s'ha reconegut el valor inicial com a actiu, tots els elements es comptabilitzen al seu valor inicial, incrementat, si escau, per les millores posteriors i minvant l'amortització acumulada i la correcció valorativa acumulada que hagin sofert al llarg de la seva vida útil.

#### **4.4. Arrendaments. Criteris de comptabilització de contracte d'arrendament financer i altres operacions de naturalesa similar**

#### **4.5. Permutes**

A la UIB no n'hi ha.

#### **4.6. Actius i passius financers**

d) La Universitat de les Illes Balears disposa d'una permuta financera d'interessos lligada al préstec que té signat amb el Banc de Santander.

#### **4.7. Cobertures comptables**

A la UIB no n'hi ha.

#### **4.8. Existències**

A la UIB no n'hi ha.

#### **4.9. Actius construïts o adquirits per altres entitats**

A la UIB no n'hi ha.



#### **4.10. Transaccions en moneda estrangera**

A la UIB no n'hi ha.

#### **4.11. Ingressos i despeses**

El reconeixement dels ingressos en el compte de resultat econòmic patrimonial i en l'estat de canvis del patrimoni net, té lloc com a conseqüència de l'increment de recursos econòmics o potencial de servei, ja sigui mitjançant l'increment d'actius, o la disminució de passius, i sempre que l'import es pugui determinar amb fiabilitat. A la vegada comporta un reconeixement simultani d'un actiu o l'increment d'un actiu, la desaparició o disminució d'un passiu.

El reconeixement de despeses en el compte de resultat econòmic patrimonial o en l'estat de canvis del patrimoni net, té lloc com a conseqüència d'una disminució de recursos econòmics o de potencial de servei, ja sigui perquè minven els actius o augmenten els passius i sempre que se'n pugui valorar o estimar l'import de forma fiable. El reconeixement d'una obligació sense reconèixer simultàniament un actiu relacionat amb l'obligació, implica l'existència d'una despesa que s'ha de reflectir comptablement.

Es reconeix una despesa pressupostària en l'estat de liquidació del pressupost quan es dicta el corresponent acte administratiu de reconeixement i liquidació de l'obligació. Suposa el reconeixement de l'obligació pressupostària a pagar i simultàniament el d'un actiu o d'una despesa o la disminució d'un altre passiu o d'un ingrés.

Es reconeix un ingrés pressupostari en l'estat de liquidació del pressupost quan es dicta el corresponent acte administratiu de liquidació del dret o cobrament o document equivalent que el quantifiqui. Suposa el reconeixement del dret pressupostari a cobrar i a la vegada un passiu, un ingrés o bé la disminució d'un altre actiu, una despesa o l'increment del patrimoni net.

El reconeixement de l'ingrés pressupostari derivat de subvencions o transferències:

Les transferències i subvencions es comptabilitzen com a ingrés a mesura que l'entitat que les atorga, principalment la CAIB o l'Administració de l'Estat, les concedeix oficialment (notificació del reconeixement de l'obligació), independentment del moment del cobrament.



No obstant això, en el cas de les transferències i subvencions concedides per la Unió Europea per finançar projectes de recerca, per a les quals no consta el reconeixement d'obligació de l'entitat concedent, l'ingrés pressupostari es reconeix partint de la resolució de concessió de la subvenció per l'import que es bestreu a l'investigador, prèvia sol·licitud d'aquest.

#### **4.12. Provisions i contingències**

#### **4.13. Transferències i subvencions**

Les transferències corrents s'imputen al resultat de l'exercici quan es reconeixen.

Les subvencions que financen despeses corrents s'imputen al resultat del mateix exercici en el qual es meriten les despeses finançades. La part no executada passa a ingrés com un passiu a llarg termini o curt termini (segons la data d'acabament del projecte o activitat subvencionada) pendent de transformar-se en subvencions.

Les subvencions per a l'adquisició d'actius s'imputen al resultat de cada exercici en funció de la vida útil del bé. La part pendent d'amortitzar passa a patrimoni net.

Al punt F14.1.b s'informa d'aquest aspecte més detalladament.



## F.5. IMMOBILITZAT MATERIAL

### F.5.1. Terrenys i construccions

La variació dins aquest apartat respecte al tancament de 2019 es detalla a continuació:

	Tancament 2019	Altes amb RO	Traspàs obres en curs	Error obres en curs anys anteriors	Obres en curs 2020	Incorporació béns immobles del COFIU	Tancament 2020
<b>Terrenys</b>	22.174.009,51	67.732,84					22.241.742,35
<b>Edificis</b>	94.754.751,10	249.517,89	194.560,73	5.910,05		6.291.774,92	101.496.514,69
<b>Obres en curs</b>	389.053,02		-194.560,73		55.713,55		250.205,84
<b>Total</b>	<b>117.317.813,63</b>	<b>317.250,73</b>		<b>5.910,05</b>	<b>55.713,55</b>	<b>6.291.774,92</b>	<b>123.988.462,88</b>

#### Obres en curs

El 2020 es recepcionen les obres de reforma de l'antiga cuina del menjador de Son Lledó per instal·lar-hi part del Servei de Biblioteca i Documentació, del nou camp experimental, així com la instal·lació de climatització als edificis Ramon Llull, Son Lledó i Sa Riera pels imports següents:

1. 90.707,07 euros de les obres de reforma de l'antiga cuina del menjador de Son Lledó per instal·lar-hi part del Servei de Biblioteca i Documentació (82.620,19 euros de l'obra en curs al tancament de 2019 i 8.096,88 euros de despeses el 2020)
2. 106.764,34 euros del nou camp experimental (80.706,23 euros de l'obra en curs al tancament de 2019, 20.148,06 euros de despeses el 2020 i els imports per a la llicència urbanística i l'impost de construccions, per un total de 5.910,05 euros, que no es varen tenir en compte com a obra en curs)
3. 152.962,73 euros per a la instal·lació de climatització als edificis Ramon Llull, Son Lledó i Sa Riera (31.234,31 euros de l'obra en curs al tancament de 2019 i 121.728,42 euros de despeses el 2020)

Al tancament de 2020, es troben en curs les obres següents, per un import de 250.205,84 euros:

1. Construcció de l'edifici Interdepartamental, per un import de 219.781,29 euros.
2. Obres de reforç de la junta de dilatació de l'edifici Gaspar Melchor de Jovellanos, per 9.657,45 euros.
3. Redacció del projecte tècnic bàsic i d'execució de l'ordenació paisatgística de l'entorn de les basses de depuració a la zona núm. 3 del PEUIB, per import de 8.645,45 euros.
4. Modificació de projecte (2007) i direcció d'obra de reforma de centre de transformació (urbanització al campus). Instal·lació d'un transformador necessari per a l'alimentació elèctrica del nou edifici Interdepartamental, per 3.958,45 euros.
5. Assistència tècnica per a les actuacions prèvies, documentació tècnica i avantprojecte d'obra i instal·lació del projecte de tecnoindústria d'aigua de les Illes Balears (piscines científiques). Centre de recerca Aqualab, per 8.163,20 euros.

### **Transferència de diversos béns immobles del COFIU a la Universitat**

L'any 2020 s'incorporen a l'inventari de béns immobles de la Universitat de les Illes Balears les obres realitzades pel Consorci per al Foment d'Infraestructures Universitàries (COFIU).

S'ha estimat el valor raonable a activar com el valor residual del valor de cost de producció en data 01/01/2020 minvat l'import d'amortització acumulada entre la data d'inici d'ús de cada construcció i el dia 01/01/2020. S'estableixen els anys d'amortització a 100 anys a comptar de la data d'inici d'ús i s'incorporen a l'inventari amb un termini d'amortització corresponent als anys restants des de l'1 de gener de 2020, tal com s'indica a la taula resum.

Atès que aquest actiu és un bé que s'incorpora sense cost per a la UIB, no es comptabilitza la despesa d'amortització acumulada com a despesa d'anys anteriors, ja que es compensaria per corresponent ingrés; per tant, no afecta el resultat d'anys anteriors.

El resum de les obres incorporades a l'inventari de béns immobles de la UIB és el següent:



	<b>Cost de producció</b>	<b>Data d'inici d'ús</b>	<b>Amortització fins a 31/12/2019</b>	<b>Valor raonable a activar 01/01/2020</b>	<b>Anys amortització</b>
Ca n'Oleo	4.010.004,67	25/03/2011	361.917,48	3.648.087,19*	91
Obra de la Seu de Menorca (Santa Rita)	1.120.883,10	15/06/2006	152.253,29	968.629,81	86
Ampliació de l'edifici Ramon Llull	2.288.023,79	04/02/2008	272.656,17	2.015.367,62	88
<b>Total</b> (	<b>7.418.911,56</b>		<b>786.826,94</b>	<b>6.632.084,62*</b>	

\* Al total de 3.648.087,19 euros es minven les baixes de les millores 3, 4 i 5 fetes per la UIB a Ca n'Oleo, per un total de 340.309,70 euros. Així es dona d'alta el total de les obres de reforma com a millora de l'edifici. És a dir, s'incorpora l'obra de reforma de Ca n'Oleo per un total de 3.307.777,49 euros i el total de les obres realitzades pel COFIU per 6.291.774,92 euros.



**AMORTITZACIÓ IMMOBILITZAT MATERIAL (ANY 2020)**

EDIF.	DESCRIPCIÓ	COMPTE	QUALIFICACIÓ JURÍDICA	SITUACIÓ	PENDENT AMORTITZAR A 31/12/2019	VALOR A 1 DE GENER DE 2020	ALTES MILLORES ANY 2020	BAIXES MILLORES ANY 2020	VARIACIONS ALTES EDIFICIS ANY 2020	VALOR A 31 DE DESEMBRE DE 2020	AMORTITZACIÓ ACUMULADA A 31/12/2020	PENDENT AMORTITZAR A 31/12/2020
1005	Ed. Cas Jai	2111	domini públic	Propietat UIB	194.523,67	580.340,52	11.982,73			592.323,25	398.096,30	194.226,95
1055	Ed. Antoni M. Alcover	2111	domini públic	Propietat UIB	3.816.275,91	4.057.791,76	3.021,37			4.060.813,13	282.909,26	3.777.903,87
1017	Ed. Son Lledó	2111	domini públic	Propietat UIB	1.648.676,98	3.851.804,42	59.674,93			3.911.479,35	2.279.262,37	1.632.216,98
1023	Ed. Sa Riera/Rectorat	2111	domini públic	Propietat UIB	4.769,18	212.316,95				212.316,95	208.015,77	4.301,18
1019	Ed. Menjador Univ.	2114	domini públic	Propietat UIB	948.521,35	1.824.314,68	90.717,07			1.915.031,75	913.620,27	1.001.411,48
1029	Camp de l'Antoniana *	2114	domini públic	Propietat UIB.	8.101,38	60.300,57				60.300,57	52.728,27	7.572,30
1036	Instal·lacions Esportives	2114	domini públic	Propietat UIB.	4.864.157,50	7.748.741,59				7.748.741,59	3.018.921,21	4.729.820,38
1006	Ed. Can Geroni	2114	domini públic	Propietat UIB	0,00	29.864,29				29.864,29	29.864,29	0,00
1007	Ed. Can López	2114	domini públic	Propietat UIB	28.242,83	110.769,92				110.769,92	82.871,49	27.898,43
1008	Ed. Ca na Catalina Ramon	2114	domini públic	Propietat UIB	11.851,57	64.832,21				64.832,21	53.123,92	11.708,29
1009	Ed. Can Quintana	2114	domini públic	Propietat UIB	24.536,39	157.991,64				157.991,64	133.999,81	23.991,83
1010	Ed. Cas València	2114	domini públic	Propietat UIB	0,00	50.070,32				50.070,32	50.070,32	0,00
1011	Ed. Cas València 2	2114	domini públic	Propietat UIB	953,71	19.134,94				19.134,94	18.214,35	920,59
1012	Ed. Can Amorós	2114	domini públic	Propietat UIB	35.066,07	114.617,79				114.617,79	80.137,92	34.479,87
1013	Ed. Can Rigo	2114	domini públic	Propietat UIB	0,00	11.293,02				11.293,02	11.293,02	0,00
1014	Ed. Can Cortès	2114	domini públic	Propietat UIB	0,00	49.968,15				49.968,15	49.968,15	0,00
1015	Ed. Can Massanet	2114	domini públic	Propietat UIB	1.578,65	17.280,16				17.280,16	15.756,59	1.523,57
1016	Ed. Ca Ses Llúcies	2114	domini públic	Propietat UIB	505.605,75	512.878,14				512.878,14	12.466,83	500.411,31
1030	Ed. Ca n'Oleo	2114	domini públic	Propietat UIB	490.552,77	498.659,97	3.648.087,19	-340.309,70		3.806.437,46	70.644,08	3.735.793,38
1001	Ed. Ramon Lull	2115	domini públic	Propietat UIB	1.089.385,99	5.280.788,98	2.132.761,30			7.413.550,28	4.343.987,19	3.069.563,09
1002	Ed. M.Orfila (Física)	2115	domini públic	Propietat UIB	553.352,05	2.764.842,02	10.210,06			2.775.052,08	2.231.628,14	543.423,94
1003	Ed. M.Orfila (Química)	2115	domini públic	Propietat UIB	910.928,65	4.709.514,42				4.709.514,42	3.827.515,39	881.999,03
1004	Ed. Guillem Colom	2115	domini públic	Propietat UIB	1.471.003,74	4.046.191,78	17.320,04			4.063.511,82	2.668.593,24	1.394.918,58
1020	Ed. Anselm Turmeda	2115	domini públic	Propietat UIB	5.595.835,01	10.856.663,38	16.784,68			10.873.448,06	5.465.207,36	5.408.240,70
1034	Ed. Sa Riera	2115	domini públic	Propietat UIB	620.768,55	2.318.907,44	12.529,70			2.331.437,14	1.724.534,08	606.903,06
1035	Ed. Guillem Cifre	2115	domini públic	Propietat UIB	4.852.613,99	10.449.562,74				10.449.562,74	5.805.069,42	4.644.493,32
1040	Ed. Can Salort	2115	domini públic	cessió d'ús	1.403.424,36	1.755.935,75				1.755.935,75	372.330,23	1.383.605,52
1041	Ed. Can Salort II (Sta. Rita)	2115	domini públic	Propietat UIB	225.235,31	342.378,17	968.629,81			1.311.007,98	137.911,02	1.173.096,96
1042	Ed. Beatriu de Pinos	2115	domini públic	Propietat UIB	2.472.542,47	3.086.254,92				3.086.254,92	645.039,26	2.441.215,66
1043	Ed. G.M. Jovellanos	2115	domini públic	Propietat UIB	13.722.854,46	16.682.307,48	3.590,07			16.685.897,55	3.138.302,24	13.547.595,31
1049	Ed Enllaç	2115	domini públic	Propietat UIB	991.553,16	1.128.153,58				1.128.153,58	148.606,78	979.546,80
1051	Ed. Arxiduc Ll. Salvador	2115	domini públic	cessió dret de	31.765,92	35.938,82				35.938,82	4.943,54	30.995,28
1054	Ed. Comandància	2115	domini públic	cessió d'ús	144.641,82	169.816,73				169.816,73	30.690,95	139.125,78
1039	Estabulari	2115	domini públic	Propietat UIB	242.100,97	441.840,15				441.840,15	208.200,02	233.640,13
1045	Ed. Científicotecnic	2115	domini públic	Propietat UIB	3.744.602,70	4.578.478,88				4.578.478,88	888.330,35	3.690.148,53
1048	Ed. Instituts Universitaris	2115	domini públic	Propietat UIB	3.000.771,84	3.360.769,00				3.360.769,00	394.545,64	2.966.223,36
1052	Aula Experimental	2115	domini públic	Propietat UIB	72.004,78	81.633,40				81.633,40	10.748,70	70.884,70
1021	Residència Universitària	2116	domini públic	Propietat UIB	990.168,82	2.691.802,42				2.691.802,42	1.749.430,44	942.371,98
1056	Camp Experimental	2115	domini públic	Propietat UIB	0,00	0,00			106.764,34	106.764,34	1.186,28	105.578,06
TOTAL 211					54.718.968,30	94.754.751,10	6.975.308,95			101.496.514,69	41.558.764,49	59.937.750,20
TOTAL 210 Terreny Campus					8.703.258,40	22.174.009,51	67.732,84			22.241.742,35	13.552.290,10	8.689.452,25
TOTAL 210-211					63.422.226,70	116.928.760,61	7.043.041,79	-340.309,70	106.764,34	123.738.257,04	55.111.054,59	68.627.202,45

\* El camp de fútbol de l'Antoniana és propietat de la UIB però s'ha cedit l'ús a l'Ajuntament de Palma

**F.5.2. Béns mobles**

Les variacions que s'han produït aquest any 2020 es resumeixen al quadre següent:

Compte	Tancament 2019	Compres 2020	Baixes d'adquisicions d'anys anteriors	Donacions	Baixes de l'exercici	Baixes donacions anys anteriors	Tancament 2020
215. Instal·lacions	3.022.612,51	549,48	1.332,12				3.021.829,87
2143. Maquinària	3.963.294,81	166.308,19	13.958,31	1.882,35		194,70	4.117.332,34
2144. Utillatge	238.417,96	824,27	189,42				239.052,81
217. Equips per a processos d'informació	28.752.575,83	911.222,69	84.874,62	62.323,88	800,00	94,04	29.640.353,74
218. Elements de transport	605.080,02	215,00					605.295,02
2160. Mobiliari	15.616.259,34	111.463,52	18.379,03			477,95	15.708.865,88
2161. Equips d'oficina	749.260,03	8.167,24	2.214,10	6.607,50			761.820,67
2164. Equips didàctics i d'investigació	27.340.979,78	1.863.342,86	58.441,06	17.635,55	957,01		29.162.560,12
2192. Fons bibliogràfics, documentals	13.910.502,65	76.872,62		55.680,00			14.043.055,27
2199. Altre immobilitzat material	520.146,65	0,00					520.146,65
<b>Total</b>	<b>94.719.129,58</b>	<b>3.138.965,87</b>	<b>179.388,66</b>	<b>144.129,28</b>	<b>1.757,01</b>	<b>766,69</b>	<b>97.820.312,37</b>

Es reconeixen obligacions durant l'exercici 2020 per un import de 197.431,25 euros d'actiu pendent d'imputar a pressupost i es doten 399.992,96 euros de factures de les quals el 31/12/2020 no s'havia fet el reconeixement d'obligació. Per tant, el 31/12/2020 el total del compte 2197 és de 399.992,96 euros.



L'amortització acumulada és de 139.327.843,81 euros.

Les modificacions a l'amortització acumulada de l'immobilitzat material es resumeixen al quadre següent:

Tancament 2019	134.542.910,45
Béns mobles (2814-2815-2816-2817-2818-28199)	2.948.128,87
Fons bibliogràfics (28192)	232.283,81
Millores de terrenys (2810)	81.538,99
Edificis (2811)	1.522.981,69
TOTAL	139.327.843,81



IMMOBILITZAT MATERIAL

EXERCICI 2020

DESCRIPCIÓ	COMPTE BALANÇ	QUALIFICACIÓ JURÍDICA	SITUACIÓ	PENDENT AMORTITZAR A 31/12/2019	VALOR A 1 DE GENER DE 2020	VARIACIONS (ALTES I BAIXES) 2020	ALTA I BAIXA DINS 2020	VALOR A 31 DE DESEMBRE 2020	AMORTITZ. ACUMULADA A 31/12/2020	PENDENT AMORTITZAR A 31/12/2020
222	215	domini públic	compra	1.120.729,47	3.018.980,26	549,48		3.018.197,62	2.042.457,19	975.740,43
222	215					-1.332,12				
222	215	domini públic	donació	1.534,61	3.632,25			3.632,25	2.247,88	1.384,37
222	215									
223	2143	domini públic	compra	795.028,10	3.891.721,30	166.308,19		4.044.071,18	3.211.586,78	832.484,40
223	2143					-13.958,31				
223	2143	domini públic	donació	5.526,67	40.328,04	1.882,35		42.015,69	35.781,59	6.234,10
223	2143					-194,70				
223	2143	domini públic	altres	2,46	31.245,47			31.245,47	31.243,01	2,46
224	2144	domini públic	compra	3.389,60	227.772,01	824,27		228.406,86	225.116,10	3.290,76
224	2144					-189,42				
224	2144	domini públic	donacio	0,68	8.542,42			8.542,42	8.541,74	0,68
224	2144									
224	2144	domini públic	altres	0,00	2.103,53			2.103,53	2.103,53	0,00
227	217	domini públic	compra	1.783.416,08	27.826.620,35	464.707,38	800,00	28.206.946,50	26.677.410,04	1.529.536,46
227	217	domini públic	B. Afectats	246.100,46	382.456,10	445.715,31		827.678,02	370.590,69	457.087,33
227	217					-85.674,62				
227	217	domini públic	donació	98.542,65	530.085,49	62.323,88		592.315,33	465.482,88	126.832,45
227	217					-94,04				
227	217	domini públic	altres	0,00	13.413,89			13.413,89	13.413,89	0,00
228	218	domini públic	compra	62.159,81	574.450,91	215,00		574.665,91	526.339,00	48.326,91
228	218									
228	218	domini públic	donació	545,50	30.629,11			30.629,11	30.125,01	504,10
228	218									
2260	2160	domini públic	compra	2.654.418,65	15.327.317,95	111.463,52		15.420.402,44	13.068.931,14	2.351.471,30
2260	2160					-18.379,03				
2260	2160	domini públic	donació	16.717,09	53.447,19			52.969,24	39.216,81	13.752,43
2260	2160					-477,95				
2260	2160	domini públic	altres	167.058,79	235.494,20			235.494,20	80.177,16	155.317,04
2261	2161	domini públic	compra	55.969,04	697.445,46	8.167,24		703.398,60	650.109,00	53.289,60
2261	2161					-2.214,10				
2261	2161	domini públic	donació	30.881,32	40.095,77	6.607,50		46.703,27	11.455,19	35.248,08
2261	2161									
2261	2161	domini públic	altres	1.385,24	11.718,80			11.718,80	10.881,12	837,68
2264	2164	domini públic	compra	4.878.176,09	26.504.525,59	213.302,25	957,01	26.659.386,78	22.515.320,68	4.144.066,10
2264	2164	domini públic	B. Afectats	378.477,43	552.161,86	1.649.083,60		2.201.245,46	620.053,12	1.581.192,34
2264	2164					-59.398,07				
2264	2164	domini públic	donació	66.402,44	272.167,71	17.635,55		289.803,26	217.913,84	71.889,42
2264	2164									
2264	2164	domini públic	altres	2.164,90	12.124,62			12.124,62	11.484,68	639,94
2299	2199	domini públic	compra	330.226,58	341.321,65	0,00		341.321,65	11.095,07	330.226,58
2299	2199									
2299	2199	domini públic	donació	178.825,00	178.825,00			178.825,00	0,00	178.825,00
<b>TOTAL</b>				<b>12.877.678,66</b>	<b>80.808.626,93</b>	<b>2.966.873,16</b>	<b>1.757,01</b>	<b>83.777.257,10</b>	<b>70.879.077,14</b>	<b>12.898.179,96</b>



## F.6. INVERSIONS IMMOBILIÀRIES

A la UIB no n'hi ha



## F.7. IMMOBILITZAT INTANGIBLE

La variació respecte del tancament de l'exercici 2019 es detalla a continuació:

	Tancament 2019	Variacions compres	Baixes	Donacions	Tancament 2020
Propietat industrial i intel·lectual (203)	741.230,58	0,00	0,00	0,00	741.230,58
Aplicacions informàtiques (206)	4.830.680,51	337.383,94	-7.974,00	0	5.160.090,45
<b>Total</b>	<b>5.571.911,09</b>	<b>337.383,94</b>	<b>-7.974,00</b>	<b>0,00</b>	<b>5.901.321,03</b>
L'amortització acumulada és de 4.942.346,83 euros. L'any 2020 s'amortitzen:					
	Valor a 12-2020	Amortització acumulada a 31- 12-2019	Amortització 2020	Amortització acumulada	Pendent d'amortitzar
Patents (2803)	741.230,58	418.130,06	35.020,13	453.150,19	288.080,39
Aplicacions informàtiques (2806)	5.168.064,45	4.343.747,93	145.448,71	4.489.196,64	678.867,81
<b>Total</b>	<b>5.909.295,03</b>	<b>4.761.877,99</b>	<b>180.468,84</b>	<b>4.942.346,83</b>	<b>966.948,20</b>



## F.7. IMMOBILITZAT IMMATERIAL

### EXERCICI 2020

COMPTE	QUALIFICACIÓ JURÍDICA	SITUACIÓ	PENDENT D'AMORTITZAR 2019	TOTAL AMORTITZAT 2019	VALOR A 1 DE GENER	VARIACIONS-compres	BAIXES	VALOR A 31 DE DESEMBRE	AMORTITZACIÓ 2020	PENDENT D'AMORTITZAR a 31/12/2020
203	domini públic	adquisició	323.100,52	418.130,06	741.230,58	0,00	0,00	741.230,58	35.020,13	288.080,39
206	patrimonial	adquisició	486.932,58	4.343.747,93	4.830.680,51	337.383,94	-7.974,00	5.160.090,45	145.448,71	678.867,81
<b>TOTAL</b>			<b>810.033,10</b>	<b>4.761.877,99</b>	<b>5.571.911,09</b>	<b>337.383,94</b>	<b>-7.974,00</b>	<b>5.901.321,03</b>	<b>180.468,84</b>	<b>966.948,20</b>





## **F.8. ARRENDAMENT FINANCER I ALTRES OPERACIONS DE NATURALESA SIMILAR**

a la UIB no n'hi ha



## F.9. ACTIUS FINANCERS



## **F.9 ACTIUS FINANCERS**

El Pla general de comptabilitat pública, aprovat per l'Ordre EHA/1037/2010, de 13 d'abril, regula, a la part segona, relativa a les normes de reconeixement i valoració, els criteris per registrar els actius financers. La norma vuitena, apartat setè, disposa que les inversions en el patrimoni d'entitats del grup, multigrup i associades s'han de valorar inicialment pel cost, que equivaldrà al valor raonable de la contraprestació lliurada més els costos de transacció que els siguin atribuïbles directament.

L'apartat 1.9 de la memòria dels comptes anuals de la Universitat de les Illes Balears detalla les entitats en les quals participa la Universitat, bé per la seva aportació al patrimoni fundacional o bé per la seva participació en els òrgans de govern respectius.

Aquestes entitats són la Fundació Universitat-Empresa de les Illes Balears (FUEIB), l'Agència de Qualitat Universitària de les Illes Balears (AQUIB), el Consorci Escola d'Hoteleria de les Illes Balears (CEHIB) i l'Agrupació de Interès Econòmic SIGMA Gestió Universitària.

Seguint el criteri establert pel PGCP, la UIB no té registrat cap actiu financer per la seva participació en el òrgans de govern o directius de l'Agència de Qualitat Universitària de les Illes Balears (AQUIB), i el Consorci Escola d'Hoteleria de les Illes Balears (CEHIB), atès que la Universitat no ha lliurat cap contraprestació per la mateixa ni ha participat en la seva dotació fundacional, i el caràcter d'entitats del grup o associades deriva de la representació que els estatuts respectius atribueixen a la Universitat.

Pel que fa a la Fundació Universitat-Empresa de les Illes Balears (FUEIB), seguint el criteri manifestat per l'Institut de Comptabilitat i Auditoria de Comptes, sobre el tractament comptable de les aportacions realitzades al fons dotacional la UIB, va registrar aquesta operació com a donació.

En l'exercici 2019, la UIB va subscriure l'1 per cent del capital de l'agrupació d'interès econòmic SIGMA Gestió Universitària per un import de 18.782 euros. Aquesta entitat té el caràcter de mitjà propi de les universitats que participen en el seu capital, i és la responsable de desenvolupar el programa de gestió acadèmica de la UIB. D'acord amb el principi d'importància relativa, i atès que la finalitat d'aquesta aportació patrimonial fou implantar l'aplicació informàtica descrita i no tant constituir un actiu financer amb l'expectativa de recuperar posteriorment les aportacions realitzades, l'aportació es va registrar com a transferència de capital.



## **F.10. PASSIUS FINANCERS**

### F.10.1. Situació i moviments dels deutes

#### F.10.1.a. Deutes al cost amortitzat

#### F.10.1.b. Deutes a valor raonable

#### F.10.1.c. Resum per categories

### F.10.2. Línies de crèdit

### F.10.3. Informació sobre els riscos de tipus de canvi i de tipus d'interès

#### F.10.3.a. Risc de tipus de canvi

#### F.10.3.b. Risc de tipus d'interès

### F.10.4. Avals i altres garanties concedides

**F.10.1 SITUACIONS I MOVIMENTS DELS DEUTES**
**ANY 2020**

CARACTERÍSTIQUES DEL DEUTE	DEUTE EL 31-12-2019	Regularitzacions per ajust entre bestretes reemborsables i subvencions	AUGMENTS			MINORACIONS		DEUTE EL 31-12-2020		DESPESES PER INTERESSOS	INTERESSOS EXPLÍCITS MERITATS I NO VENÇUTS EL 31-12-2020
			CREACIÓ	ASSUMPCIÓ	ALTRES variacions al tancament 2019 segons informació FA 2020	REEMBORSAMENT (OP)	ALTRES (DD)	L/P	C/P		
<b>Préstecs d'entitats financeres</b>											
Resolució de 17 de febrer de 2000 del conseller d'Hisenda i Pressuposts de la CAIB. Construcció d'un edifici al campus i projectes complementaris de la I i II fase de les instal·lacions esportives. <b>Entitat: Banc Santander</b>	257.576,70					257.576,70		0,00	0,00	9.651,86	
<b>Préstec de l'interior a llarg termini</b>											
Ordre de la ministra de Ciència i Innovació per al finançament del Projecte Campus d'Excel·lència Internacional, programa INNOCAMPUS. <b>Entitat: Ministeri de Ciència i Innovació</b>	2.679.082,79					433.630,49		1.806.748,33	438.703,97	31.345,27	4.378,63
Préstec d'acord amb la Resolució de 29 de desembre de 2005, de la Secretaria d'Estat d'Universitats i Recerca, per la qual es fa pública la convocatòria d'ajuda en forma d'avancaments reemborsables per a projectes d'infraestructura científicotecnològica (BOE de 10 de febrer de 2006)	0,00							0,00	0,00		
Resolució de 21 de setembre de 2009 de la convocatòria de l'any 2008 per a la concessió d'ajudes del Programa nacional d'infraestructures científicotecnològiques dins el Programa nacional d'R+D+I / FEDER (50% préstec del Ministeri)	1.349,57							0,00	1.349,57		
Resolució de 27 de desembre de 2013 per la qual es concedeixen ajudes per a infraestructures i equipament científicotecnològic del Subprograma estatal d'infraestructures científiques, tècniques i d'equipament (BOE de 31 de desembre de 2013)	144.853,89					28.551,87		87.802,02	28.500,00	762,52	
Préstec de la CAIB per al multiaulari	6.900.000,00							5.914.285,71	985.714,29	69.690,00	

**F.10.1 SITUACIONS I MOVIMENTS DELS DEUTES**
**ANY 2020**

CARACTERÍSTIQUES DEL DEUTE	DEUTE EL 31-12-2019	Regularitzacions per ajust entre bestretes reemborsables i subvencions	AUGMENTS			MINORACIONS		DEUTE EL 31-12-2020		DESPESES PER INTERESSOS	INTERESSOS EXPLÍCITS MERITATS I NO VENÇUTS EL 31-12-2020
			CREACIÓ	ASSUMPCIÓ	ALTRES variacions al tancament 2019 segons informació FA 2020	REEMBORSAMENT (OP)	ALTRES (DD)	L/P	C/P		
Projectes d'infraestructura EQC 2018	749.302,50					74.930,25		599.442,00	74.930,25		
Projectes d'infraestructura EQC 2019	501.804,50							451.624,05	50.180,45		
<b>Avançaments reintegrables</b>											
Resolució de 21 de setembre de 2009 de la convocatòria de l'any 2008 per a la concessió d'ajudes del Programa nacional d'infraestructures científicotecnològiques dins el Programa nacional d'R+D+I / FEDER / 50% FEDER	842.160,87							842.160,87	0,00		
Conveni de col·laboració 1955 amb el Ministeri de Ciència i Innovació i la CAIB: execució de projectes d'infraestructures científiques cofinançats 50% FEDER (2.273.894 euros)	2.194.278,53							2.194.278,53	0,00		
Resolució de 20 de desembre de 2010, de la Secretaria d'Estat de Recerca, per la qual s'aprova la convocatòria per a l'any 2011 de la concessió d'ajudes per a projectes d'investigació i accions complementàries dins el Programa nacional d'R+D+I (2008-2011) / 50% FEDER (de l'exercici 2011)	1.180.887,71							1.180.887,71	0,00		
Resolució de 23 de març de 2011, de la Direcció General de Recerca i Gestió del Pla nacional d'R+D+I, per la qual es publiquen les ajudes i subvencions concedides el 4t trimestre de 2010. Convocatòria d'ajudes per a la realització d'accions complementàries a projectes de recerca fonamental no orientada (BOE de 31 de desembre de 2009). Projecte referència: CSO2010-08805-E. Modalitat G (cofinançades amb FEDER)	22.892,67							22.892,67	0,00		
Resolució de 10 d'agost de 2010 per a la concessió d'ajudes per projectes d'infraestructura científicotecnològica cofinançats amb FEDER. Convocatòria 2010 (línia instrumental d'actuació d'infraestructures científicotecnològiques del Pla nacional d'R+D+I (2008-2011)) (BOE de 30 d'agost de 2010)	171.790,00							171.790,00	0,00		



F.10.1 SITUACIONS I MOVIMENTS DELS DEUTES

ANY 2020

CARACTERÍSTIQUES DEL DEUTE	DEUTE EL 31-12-2019	Regularitzacions per ajust entre bestretes reemborsables i subvencions	AUGMENTS			MINORACIONS		DEUTE EL 31-12-2020		DESPESES PER INTERESSOS	INTERESSOS EXPLÍCITS MERITATS I NO VENÇUTS EL 31-12-2020
			CREACIÓ	ASSUMPCIÓ	ALTRES variacions al tancament 2019 segons informació FA 2020	REEMBORSAMENT (OP)	ALTRES (DD)	L/P	C/P		
Resolució de 28 de desembre de 2012 per la qual es concedeixen ajudes per a la realització de projectes d'investigació dins el Subprograma de projectes d'investigació fonamental no orientada (BOE 31/12/2011)	967.332,31						23.598,88	943.733,43	0,00		
Resolució de 28 de desembre de 2013 per la qual es concedeixen ajudes per a la realització de projectes d'investigació dins el Subprograma de projectes d'investigació fonamental no orientada (BOE de 31 de desembre de 2012 )	360.508,06						9.102,12	351.405,94	0,00		
Resolució de 28 de desembre de 2014 per la qual es concedeixen ajudes per a la realització de projectes d'investigació dins el Subprograma de projectes d'investigació fonamental no orientada	989.550,83						2.198,73	987.352,10	0,00		
Resolució de 27 de desembre de 2013 per la qual es concedeixen ajudes per a infraestructures i equipament científicotecnològic del Subprograma estatal d'infraestructures científiques, tècniques i d'equipament (BOE de 31 de desembre de 2013)	284.945,00							284.945,00	0,00		
Conveni de col·laboració amb el Ministeri d'Economia i Competitivitat i execució de projectes d'infraestructures científiques cofinançats 50% FEDER (1.629.911,06 euros)	1.629.911,06							1.629.911,06	0,00		
Projectes R+D+I convocatòria 2015 (excepte RTC 2015)	1.845.750,66							1.845.750,66	0,00		
Ajuda FEDER Programa d'ocupació juvenil PEJ	448.205,48							448.205,48	0,00		



F.10.1 SITUACIONS I MOVIMENTS DELS DEUTES

ANY 2020

CARACTERÍSTIQUES DEL DEUTE	DEUTE EL 31-12-2019	Regularitzacions per ajust entre bestretes reemborsables i subvencions	AUGMENTS			MINORACIONS		DEUTE EL 31-12-2020		DESPESES PER INTERESSOS	INTERESSOS EXPLÍCITS MERITATS I NO VENÇUTS EL 31-12-2020
			CREACIÓ	ASSUMPCIÓ	ALTRES variacions al tancament 2019 segons informació FA 2020	REEMBORSAMENT (OP)	ALTRES (DD)	L/P	C/P		
Projectes R+D+I convocatòria 2016 (excepte RTC 2016)	1.434.334,00							1.434.334,00	0,00		
Projectes infraestructura EQC 2018	623.987,50							623.987,50	0,00		
Projectes infraestructura EQC 2019	501.804,50							501.804,50	0,00		
Projectes RTC 2015 + RTC 2016 convocatòria 2015 i 2016 per bestretes d'anys anteriors	149.396,75						1.361,43	148.035,32	0,00		
Programa PEJ	406.500,00	292.300,00						698.800,00	0,00		
Deutes transformables en subvencions	9.799.971,10	-785.479,24	11.996.931,39		-464.478,49	11.330.306,03	346.588,85	5.171.272,52	3.698.777,36		





## Deutes i passius exigibles

### **A. Conveni entre l'Administració de la comunitat autònoma de les Illes Balears i la UIB per a la construcció i l'equipament de l'edifici interdepartamental de Ciències de la Salut al campus de la UIB**

El 8 de novembre de 2018 es va signar un conveni entre l'Administració de la comunitat autònoma de les Illes Balears i la UIB per a la construcció i l'equipament de l'edifici interdepartamental de Ciències de la Salut al campus de la UIB.

Aquesta acció es desenvoluparà amb el cofinançament FEDER corresponent al període 2014-2020, atès que està recollida en el programa operatiu FEDER de les Illes Balears per al període 2014-2020.

Per finançar la construcció i l'equipament de l'edifici, l'Administració de la comunitat autònoma de les Illes Balears concedeix a la UIB un préstec de 6.900.000 euros, amb un tipus d'interès nominal fix anual de l'1,01% durant tota la vida del préstec.

La taula d'amortització del préstec és la següent:

<b>Any</b>	<b>Import principal</b>	<b>Import dels interessos</b>
2021	985.714,29	69.690,00
2022	985.714,29	59.734,29
2023	985.714,29	49.778,57
2024	985.714,29	39.822,86
2025	985.714,29	29.867,14
2026	985.714,29	19.911,43
2027	985.714,26	9.955,71
<b>Total</b>	<b>6.900.000,00</b>	<b>278.760,00</b>

## **B. Ajudes de l'Estat per a projectes d'infraestructura científicotècnica**

I. La UIB ha rebut ajudes de l'Estat per a projectes d'infraestructura científicotècnica: el 2009 (convocatòria 2008: 1.713 milers d'euros) i el 2015 (convocatòria 2013: 570.000,00 euros). Aquestes ajudes tenen forma de bestreta o préstec reemborsable. En la primera operació, un 50 per cent correspon a finançament FEDER (a tornar mitjançant justificació de la realització dels projectes objecte de l'ajut) i l'altre 50 per cent, a finançament concedit pel Ministeri de Ciència i Innovació, a tornar de manera lineal en deu anys (primera amortització: 31/10/2010) i sense exigència de garantia. L'any 2019 es va tornar la darrera quota, per un import de 81.033,66 euros, i quedaren 1.349,57 euros pendents per tornar. Els ajuts de la convocatòria 2013 tenen un 50 per cent de finançament FEDER i l'altre 50 per cent és un préstec amb amortització a deu anys, amb reemborsament anual sense període de carència i al tipus d'interès d'un 0,52 per cent.

Els venciments futurs del principal del préstec reemborsable dels ajuts de la convocatòria 2013 són els següents:

<b>Préstec 2013</b>		
<b>Any</b>	<b>Import</b>	<b>Interessos (0,52%)</b>
31/12/2021	28.500,00	821,43
31/12/2022	28.500,00	821,43
31/12/2023	28.500,00	821,43
31/12/2024	28.500,00	821,43
31/12/2025	2.339,85	67,44
<b>Total</b>	<b>116.339,85</b>	<b>3.353,16</b>

II. L'1 de setembre de 2010, la UIB firma, amb el Ministeri de Ciència i Innovació i l'Administració de la comunitat autònoma de les Illes Balears, un conveni de col·laboració per a la selecció i execució de projectes d'infraestructures científiques, cofinançats per FEDER (actuacions per a la xarxa de comunicacions de la UIB), per un total de 4.547.788,00 euros. La UIB en finançarà un 50 per cent (2.273.894 euros) i l'altre 50 per cent (2.273.894 euros) és aportació FEDER en forma de bestreta reintegrable.

Les condicions de la bestreta reintegrable són:

- Termini màxim d'amortització: 31/12/2019
- Tipus d'interès anual: 0 per cent
- L'ajut es cancel·larà en formalització, sense sortida de fons, aplicant-se a l'amortització de la bestreta reintegrable.
- La UIB ha de registrar l'ingrés al capítol 9 (passius financers) del seu pressupost.
- En el moment en què el Ministeri informi la UIB que ha rebut els fons FEDER, la UIB reconeixerà la subvenció mitjançant un ingrés a l'article 79 «Transferències de capital exterior», que, a la vegada, permetrà cancel·lar el deute mitjançant el pagament al capítol 9 del pressupost de despeses.
- Si els fons FEDER no són suficients per cancel·lar la bestreta, la UIB ingressarà la diferència al Tresor Públic.
- El primer pagament, d'1.364.336,40 euros, es va fer l'any 2010, i el segon, per un import de 909.557,60 euros, l'any 2012.

El 23 de desembre de 2015, la UIB firma amb el Ministeri d'Economia i Competitivitat i l'Administració de la comunitat autònoma de les Illes Balears un acord per modificar les condicions del conveni firmat l'1 de setembre de 2010. Es modifica la clàusula tercera 1 i 3 del conveni, es fixa la despesa elegible en 4.408.002,82 euros i l'aportació del FEDER en 2.204.001,41 euros, i la UIB finançarà amb fons propis un 50 per cent del cost total del projecte (2.204.001,41 euros). La UIB s'obliga a tornar al Tresor Públic l'import de 69.892,59 euros, per l'excés de l'import anticipat pel Ministeri de Ciència i Innovació, en el termini d'un mes des de la firma de l'acord, més els interessos de demora, d'acord amb l'article 38.2 de la Llei 38/2003, de 17 de novembre, general de subvencions. El 26/01/2016 es varen tornar al Tresor Públic 79.615,47 euros pel romanent no gastat, i quedaren, per tant, un total de 2.194.278,53 euros de passius per bestretes reemborsables FEDER.

III. El 10 de desembre de 2010, el Ministeri de Ciència i Innovació va concedir a la UIB un ajut per al programa Campus d'Excel·lència Internacional de 5.000.000 d'euros (3.500.000 euros per a edificis i infraestructures d'R+D+I; 1.300.000 euros per a equipament científic/tècnic; i 200.000 euros per a generació i manteniment de patents). L'ajut concedit s'ha de tornar en quinze anys, amb un període de carència de tres anys i a un tipus d'interès de l'1,17%. La taula d'amortització del préstec és la següent:

Pagaments	Data límit amortització	Import principal	Import dels interessos	Anualitat
8	31/10/2021	438.703,97	26.271,79	464.975,76
9	31/10/2022	443.836,80	21.138,96	464.975,76
10	31/10/2023	449.029,70	15.946,06	464.975,76
11	31/10/2024	454.283,34	10.692,42	464.975,76
12	31/10/2025	459.598,49	5.377,30	464.975,79
<b>TOTAL</b>		<b>2.245.452,30</b>	<b>79.426,53</b>	<b>2.324.878,83</b>

**IV.** El 25 de novembre de 2015, es va firmar un conveni de col·laboració entre el Ministeri d'Economia i Competitivitat i la Universitat de les Illes Balears per a la selecció i execució de la construcció (per 3.077.149,46 euros) i l'equipament d'espais d'investigació (per 182.672,65 euros) al Centre d'Estudis de Postgrau (CEP), cofinançat amb FEDER. L'aportació de FEDER d'un 50 per cent de les inversions, per 1.629.911,06 euros (1.538.574,73 euros per a la construcció i 91.336,33 euros per a l'equipament dels laboratoris), es comptabilitza com a passiu financer fins que la Direcció General d'Investigació Científica i Tècnica informi la UIB que s'han rebut els fons FEDER i que es comptabilitzarà l'aportació FEDER com a subvenció a l'article 79 «Transferències de capital exterior». A 31/1/2020, queden 1.629.911,06 euros de bestretes reemborsables comptabilitzades com a passiu.

**V.** El 21 de maig de 2012, el Ministeri d'Economia i Competitivitat va concedir a la UIB ajuts d'un 50 per cent de fons FEDER (268.533,74 euros), en forma de bestreta reintegrable, per a la realització de projectes d'infraestructura científicotecnològica, per un cost total de 537.067,47 euros. L'altre 50 per cent (268.533,74 euros) és aportació de l'Administració de la comunitat autònoma de les Illes Balears mitjançant un conveni de col·laboració subscrit el 21 de desembre de 2010.

Les condicions de la bestreta reintegrable FEDER són:

- Termini màxim d'amortització: 31/12/2019
- Tipus d'interès anual: 0 per cent
- L'ajut es cancel·larà en formalització, sense sortida de fons, aplicant-se a l'amortització de la bestreta reintegrable.
- La UIB ha de registrar l'ingrés al capítol 9 (passius financers) del seu pressupost.
- En el moment en què el Ministeri informi la UIB que ha rebut els fons FEDER, la UIB reconeixerà la subvenció mitjançant un ingrés a l'article 79 «Transferències de capital exterior», que, a la vegada, permetrà cancel·lar el deute mitjançant el pagament al capítol 9 del pressupost de despeses.
- Si els fons FEDER no són suficients per cancel·lar la bestreta, la UIB ingressarà la diferència al Tresor Públic.

La UIB va tornar 41.157,19 euros d'una actuació que no es durà a terme, i l'any 2015 torna 54.996,55 euros d'una altra acció que no es farà. L'any 2016 torna al Tresor Públic un total de 590,00 euros. Queden, per tant, 171.790,00 euros de bestretes reemborsables comptabilitzades com a passiu a 31/12/2020.

**VI.** L'any 2018 el Ministeri de Ciència, Innovació i Universitats va concedir a la UIB quatre projectes d'infraestructures científiques en el marc de la convocatòria d'infraestructures de l'any 2018 (projectes EQC) per un total d'1.498.605 euros. Tres d'aquests projectes (per un total d'1.247.975 euros) es financen amb bestretes reemborsables FEDER en un 50 per cent, i la resta, amb préstec. Un altre projecte, per 250.630 euros, es finança en un 50 per cent per subvenció i en un altre 50 per cent amb préstec. Les condicions del préstec, per un total de 779.302,50 euros, són: devolució a deu anys amb tipus d'interès d'un 0 per cent. Els projectes són:

- EQC2018-004265-P, per un total de 450.000 euros (225.000 euros, bestreta reemborsable FEDER, i 225.000 euros, préstec).
- EQC2018-004206-P, per un total de 599.500 euros (299.750 euros, bestreta reemborsable FEDER, i 299.750 euros, préstec).
- EQC2018-004526-P, per un total de 198.475 euros (99.237,50 euros, bestreta reemborsable FEDER, i 99.237,50 euros, préstec).
- EQC2018-004787-P, per un total de 250.630 euros (125.315 euros, subvenció, i 125.315 euros, préstec).

L'any 2018 s'han cobrat el total d'1.373.290 euros de bestretes reemborsables FEDER i 125.315 euros de subvenció. A 31/12/2020, hi ha 623.987,50 euros de passius per bestretes reemborsables FEDER.

Les taules d'amortització dels préstecs són les següents:

EQC2018-004265-P				
PAGAMENT	DATA LÍMIT AMORTITZACIÓ	QUOTA (€)	AMORTITZACIÓ (€)	CAPITAL VIU (€)
2	31/03/2021	22.500,00	22.500,00	180.000,00
3	31/03/2022	22.500,00	22.500,00	157.500,00
4	31/03/2023	22.500,00	22.500,00	135.000,00
5	31/03/2024	22.500,00	22.500,00	112.500,00
6	31/03/2025	22.500,00	22.500,00	90.000,00
7	31/03/2026	22.500,00	22.500,00	67.500,00
8	31/03/2027	22.500,00	22.500,00	45.000,00
9	31/03/2028	22.500,00	22.500,00	22.500,00
10	31/03/2029	22.500,00	22.500,00	0,00
<b>TOTAL</b>		<b>202.500,00</b>	<b>202.500,00</b>	

EQC2018-004206-P				
PAGAMENT	DATA LÍMIT AMORTITZACIÓ	QUOTA (€)	AMORTITZACIÓ (€)	CAPITAL VIU (€)
2	31/03/2021	29.975,00	29.975,00	239.800,00
3	31/03/2022	29.975,00	29.975,00	209.825,00
4	31/03/2023	29.975,00	29.975,00	179.850,00
5	31/03/2024	29.975,00	29.975,00	149.875,00
6	31/03/2025	29.975,00	29.975,00	119.900,00
7	31/03/2026	29.975,00	29.975,00	89.925,00
8	31/03/2027	29.975,00	29.975,00	59.950,00
9	31/03/2028	29.975,00	29.975,00	29.975,00



<b>10</b>	31/03/2029	29.975,00	29.975,00	0,00
<b>TOTAL</b>		<b>269.775,00</b>	<b>269.775,00</b>	

<b>EQC2018-004526-P</b>				
<b>PAGAMENT</b>	<b>DATA LÍMIT AMORTITZACIÓ</b>	<b>QUOTA (€)</b>	<b>AMORTITZACIÓ (€)</b>	<b>CAPITAL VIU (€)</b>
<b>2</b>	31/03/2021	9.923,75	9.923,75	79.390,00
<b>3</b>	31/03/2022	9.923,75	9.923,75	69.466,25
<b>4</b>	31/03/2023	9.923,75	9.923,75	59.542,50
<b>5</b>	31/03/2024	9.923,75	9.923,75	49.618,75
<b>6</b>	31/03/2025	9.923,75	9.923,75	36.695,00
<b>7</b>	31/03/2026	9.923,75	9.923,75	29.771,25
<b>8</b>	31/03/2027	9.923,75	9.923,75	19.847,50
<b>9</b>	31/03/2028	9.923,75	9.923,75	9.923,75
<b>10</b>	31/03/2029	9.923,75	9.923,75	0,00
<b>TOTAL</b>		<b>89.313,75</b>	<b>89.313,75</b>	

<b>EQC2018-004787-P</b>				
<b>PAGAMENT</b>	<b>DATA LÍMIT AMORTITZACIÓ</b>	<b>QUOTA (€)</b>	<b>AMORTITZACIÓ (€)</b>	<b>CAPITAL VIU (€)</b>
<b>2</b>	31/03/2021	12.531,50	12.531,50	100.252,00
<b>3</b>	31/03/2022	12.531,50	12.531,50	87.720,50
<b>4</b>	31/03/2023	12.531,50	12.531,50	75.189,00
<b>5</b>	31/03/2024	12.531,50	12.531,50	62.657,50
<b>6</b>	31/03/2025	12.531,50	12.531,50	50.126,00

<b>7</b>	31/03/2026	12.531,50	12.531,50	37.594,50
<b>8</b>	31/03/2027	12.531,50	12.531,50	25.063,00
<b>9</b>	31/03/2028	12.531,50	12.531,50	12.531,50
<b>10</b>	31/03/2029	12.531,50	12.531,50	0,00
<b>TOTAL</b>		<b>112.783,50</b>	<b>112.783,50</b>	

**VII.** L'any 2019, el Ministeri de Ciència, Innovació i Universitats va concedir a la UIB tres projectes d'infraestructures científiques en el marc de la convocatòria d'infraestructures de l'any 2019 (projectes EQC) per un total d'1.003.609,00 euros. Els projectes es financen amb bestretes reemborsables FEDER en un 50 per cent, i la resta, amb préstec.

Les condicions del préstec, per un total de 501.804,50 euros, són devolució a 10 anys amb tipus d'interès d'un 0 per cent.

L'import prefinançat per 501.804,50 euros, corresponent al cofinançament comunitari establert a l'apartat 4 de l'article 7 de la Resolució de 9 de maig de 2019, en la modalitat d'ajut en forma de bestreta reemborsable FEDER, estarà subjecte a les condicions i als requisits següents:

Termini màxim d'amortització: fins a dos anys. comptadors després del pagament del saldo final del programa operatiu previst a l'article 77 del Reglament (UE) núm. 1303/2013 del Parlament Europeu i del Consell de 17 de desembre de 2013. Tipus d'interès: 0 per cent anual.

Els projectes són:

- EQC2019-005633-P per un total de 174.174,54 euros (87.087,27 euros bestreta reemborsable FEDER, i 87.087,27 euros, préstec).
- EQC2019-005691-P per un total de 488.857,46 euros (244.428,73 euros bestreta reemborsable FEDER, i 244.428,73 euros, préstec).
- EQC2019-005782-P per un total de 340.577,00 euros (170.288,50 euros bestreta reemborsable FEDER, i 170.288,50 euros, préstec).



L'any 2019, s'han cobrat el total de 501.804,50 euros de bestretes reemborsables FEDER i 501.804,50 euros de préstec. A 31/12/2020, hi ha 501.804,50 euros de passius per bestretes reemborsables FEDER.

Les taules d'amortització dels préstecs són les següents:

<b>EQC2019-005633-P</b>				
<b>PAGAMENT</b>	<b>DATA LÍMIT AMORTITZACIÓ</b>	<b>QUOTA (€)</b>	<b>AMORTITZACIÓ (€)</b>	<b>CAPITAL VIU (€)</b>
1	31/03/2021	8.708,73	8.708,73	78.378,54
2	31/03/2022	8.708,73	8.708,73	69.669,81
3	31/03/2023	8.708,73	8.708,73	60.961,08
4	31/03/2024	8.708,73	8.708,73	52.252,35
5	31/03/2025	8.708,73	8.708,73	43.543,62
6	31/03/2026	8.708,73	8.708,73	34.834,89
7	31/03/2027	8.708,73	8.708,73	26.126,16
8	31/03/2028	8.708,73	8.708,73	17.417,43
9	31/03/2029	8.708,73	8.708,73	8.708,70
10	31/03/2030	8.708,70	8.708,70	0,00
<b>TOTAL</b>		<b>87.087,27</b>	<b>87.087,27</b>	

<b>EQC2019-005691-P</b>				
<b>PAGAMENT</b>	<b>DATA LÍMIT AMORTITZACIÓ</b>	<b>QUOTA (€)</b>	<b>AMORTITZACIÓ (€)</b>	<b>CAPITAL VIU (€)</b>
1	31/03/2021	24.442,87	24.442,87	219.985,86



2	31/03/2022	24.442,87	24.442,87	195.542,99
3	31/03/2023	24.442,87	24.442,87	171.100,12
4	31/03/2024	24.442,87	24.442,87	146.657,25
5	31/03/2025	24.442,87	24.442,87	122.214,38
6	31/03/2026	24.442,87	24.442,87	97.771,51
7	31/03/2027	24.442,87	24.442,87	73.328,64
8	31/03/2028	24.442,87	24.442,87	48.885,77
9	31/03/2029	24.442,87	24.442,87	24.442,90
10	31/03/2030	24.442,90	24.442,90	0,00
<b>TOTAL</b>		<b>244.428,73</b>	<b>244.428,73</b>	

<b>EQC2019-005782-P</b>				
<b>PAGAMENT</b>	<b>DATA LÍMIT AMORTITZACIÓ</b>	<b>QUOTA (€)</b>	<b>AMORTITZACIÓ (€)</b>	<b>CAPITAL VIU (€)</b>
1	31/03/2021	17.028,85	17.028,85	153.259,65
2	31/03/2022	17.028,85	17.028,85	136.230,80
3	31/03/2023	17.028,85	17.028,85	119.201,95
4	31/03/2024	17.028,85	17.028,85	102.173,10
5	31/03/2025	17.028,85	17.028,85	85.144,25
6	31/03/2026	17.028,85	17.028,85	68.115,40
7	31/03/2027	17.028,85	17.028,85	51.086,55
8	31/03/2028	17.028,85	17.028,85	34.057,70
9	31/03/2029	17.028,85	17.028,85	17.028,85
10	31/03/2030	17.028,85	17.028,85	0,00
<b>TOTAL</b>		<b>170.288,50</b>	<b>170.288,50</b>	

### **C. Projectes d'R+D+I amb bestretes FEDER/FSE**

- D'acord amb la convocatòria per a l'any 2010 del subprograma de projectes d'investigació fonamental no orientada (Programa nacional de projectes d'investigació del VI Pla nacional d'R+D+I), publicada al BOE de 31 de desembre de 2009, es va concedir un projecte d'accions complementàries de modalitat G finançat en el 80 per cent amb fons FEDER, que suposa un total de 24.000 euros de bestretes reemborsables comptabilitzades com a passiu als comptes de l'any 2013. Aquesta ajuda ja està justificada i està comptabilitzada com a passiu financer fins que la Direcció General d'Investigació Científica i Tècnica informi la UIB que s'han rebut els fons FEDER i que es comptabilitzarà l'aportació FEDER com a subvenció a l'article 79 «Transferències de capital exterior». L'any 2013 es varen tornar 1.107,33 euros; per tant, queden 22.892,67 euros com a deutes transformables en subvenció per bestretes FEDER.
- D'acord amb la convocatòria per a l'any 2011 del subprograma de projectes d'investigació fonamental no orientada (Programa nacional de projectes d'investigació del VI Pla nacional d'R+D+I), publicada al BOE de 21 de desembre de 2010, es varen concedir un total de 14 projectes, finançats en un 50 per cent amb fons FEDER, que suposen un total d'1.183.379,40 euros de bestretes reemborsables. L'any 2016 es tornen al Tresor Públic un total de 1.670,15 euros, i l'any 2017, 821,54 euros. Queden, per tant, 1.180.887,71 euros de bestretes reemborsables comptabilitzades com a passiu.
- D'acord amb la convocatòria per a l'any 2012 del subprograma de projectes d'investigació fonamental no orientada (Programa nacional de projectes d'investigació del VI Pla nacional d'R+D+I), publicada al BOE de 31 de desembre de 2011, es varen concedir un total de 10 projectes, finançats en un 50 per cent amb fons FEDER, que suposen un total de 994.032 euros de bestretes reemborsables comptabilitzades com a passiu. L'any 2016 es tornen al Tresor Públic un total de 3.725,80 euros, i l'any 2017, 451,50 euros. Com a conseqüència de la revisió de les bestretes reemborsables feta durant l'any 2019 per comprovar els imports pendents i els terminis de venciment, s'ha comprovat que es varen fer devolucions per un import de 22.522,39 euros, que no es varen tenir en compte. L'any 2020 s'han tornat 23.598,88 euros. A 31/12/2020, queden, per tant, 943.733,43 euros de bestretes reemborsables comptabilitzades com a passiu.
- D'acord amb la convocatòria per a l'any 2013 del subprograma de projectes d'investigació fonamental no orientada (Programa nacional de projectes d'investigació del VI Pla nacional d'R+D+I), publicada al BOE de 31 de desembre de 2011, es varen concedir



un total de 4 projectes, finançats en un 50 per cent amb fons FEDER, que suposen un total de 360.580,00 euros de bestretes reemborsables FEDER. L'any 2015 es varen ingressar 252.406,00 euros, i l'any 2016, la resta, 108.174,00 euros. L'any 2018 es varen tornar 71,94 euros i l'any 2020 9.102,12 euros. Per tant, queden 351.405,94 euros de passius per bestretes reemborsables a 31/12/2020.

- D'acord amb la convocatòria per a l'any 2014 del subprograma de projectes d'investigació fonamental no orientada (Programa nacional de projectes d'investigació del VI Pla nacional d'R+D+I), publicada al BOE de 31 de desembre de 2011, es varen concedir un total d'11 projectes finançats en un 50 per cent amb fons FEDER, que suposen un total de 923.882,19 euros de bestretes reemborsables comptabilitzades com a passiu als comptes de l'any 2015. L'any 2016, s'ingressen 98.023,31 euros de bestretes reemborsables FEDER. Com a conseqüència de la revisió de les bestretes reemborsables feta durant l'any 2019 per 30.141,13 euros, no per 36.166,87 euros, es rectifica la diferència de 6.025,74 euros. Durant l'any 2019, es tornen 2.213,54 euros, i l'any 2020, 2.198,73 euros. A 31/01/2020, queden, per tant, 987.352,10 euros de bestretes reemborsables comptabilitzades com a passiu.
- D'acord amb la convocatòria per a l'any 2015 del subprograma de projectes d'investigació fonamental no orientada (Programa nacional de projectes d'investigació del VI Pla nacional d'R+D+I), l'any 2016 s'han ingressat 792.973,50 euros de bestretes reemborsables FEDER. L'any 2017 s'ingressen 1.105.792,28 euros de bestretes reemborsables FEDER. D'aquests 1.898.565,78 euros, corresponen 1.851.100,00 euros al programa del Pla nacional d'R+D+I i la resta, 47.265,78 euros, a projectes RETOS. Es diferencien aquestes dues línies de finançament traslladant 47.265,78 euros a projectes RETOS. L'any 2019 es fan devolucions per un total de 5.549,34 euros. A 31/12/2020, queden, per tant, un total d'1.845.750,66 euros de bestretes reemborsables comptabilitzades com a passiu.
- D'acord amb la Resolució de 12 de gener de 2015 de la Secretaria d'Estat d'Investigació, Desenvolupament i Innovació, per la qual es convoquen ajudes corresponents a l'any 2014, per a la promoció d'ocupació jove i implantació de la Garantia Juvenil en R+D+I al subprograma estatal d'incorporació del Programa estatal de promoció del talent i ocupabilitat, en el marc del Pla estatal d'investigació científica i tècnica i d'innovació 2013-2016, es va concedir a la UIB una subvenció per 452.340,27 euros, 100 per cent bestreta reemborsable. L'any 2016, s'ingressaren 253.100,00 euros, i l'any 2017, 199.240,27 euros. L'any 2018, s'han fet devolucions per 4.134,79 euros. A 31/12/2020 queden, per tant, del Programa d'ocupació juvenil, PEJ, un total de 448.205,48 euros de bestretes reemborsables comptabilitzades com a passiu.

- D'acord amb la convocatòria per a l'any 2016 del subprograma de projectes d'investigació fonamental no orientada (programa del Pla nacional d'R+D+I), es varen concedir projectes finançats en un 50 per cent amb fons FEDER. L'any 2018 s'ingressen 1.462.187 euros de bestretes reemborsables. D'aquests 1.462.187 euros, 1.434.334,00 euros corresponen al programa Pla nacional R+D+I MICINN i la resta, 27.853,20 euros, a la línia de subvencions RETOS. Igual que per a la convocatòria de 2015, es traslladen 27.853,20 euros a projectes RETOS, i, a 31/12/2020, queden un total d'1.434.334,00 euros com a bestretes reemborsables dels projectes del Pla nacional R+D+I.
- Projectes RETOS de les convocatòries 2015 i 2016. Una vegada traslladats 47.465,78 euros de RETOS 2015 i 27.853,20 euros de RETOS 2016, i feta la revisió durant l'any 2019 de les bestretes reemborsables, falta tenir en compte l'ingrés de 2018 per 56.894,11 euros, que no es varen tenir en compte com a bestretes reemborsables. Corregits els imports a 31/12/2019 i tenint en compte que l'any 2019 s'ingressen 17.704,00 euros i s'ha fet una devolució de 520,26 euros. L'any 2020, es tornen 1.361,43 euros i queden 148.035,32 euros de bestretes reemborsables comptabilitzats com a passiu dels projectes RETOS.
- D'acord amb la Resolució de 17 de maig de 2018 de la Secretaria d'Estat d'Investigació, Desenvolupament i Innovació, per la qual es convoquen ajudes corresponents a l'any 2018, per a la promoció d'ocupació jove i implantació de la Garantia Juvenil en R+D+I al subprograma estatal d'incorporació del Programa estatal de promoció del talent i la seva ocupabilitat, en el marc del Pla estatal d'investigació científica i tècnica i d'innovació 2017-2020, es va concedir a la UIB una subvenció per 813.000,00 euros, 100 per cent bestreta reemborsable, que cobrirà el 91,89 per cent del cost de contractació màxim que es pot finançar. L'any 2019 es varen ingressar 406.500,00 euros i l'any 2020 s'han ingressat 292.300,00 euros. A 31/12/2020, per tant, hi ha un total de 698.800 euros de bestretes reemborsables pel programa de Garantia Juvenil en R+D+I 2020.

La bestreta reemborsable està subjecta a les condicions següents:

- Termini màxim d'amortització: fins a dos anys, comptats després del pagament del saldo final del programa operatiu previst a l'article 77 del Reglament (UE) núm. 1303/2013 del Parlament Europeu i del Consell, de 17 de desembre de 2013.
- Tipus d'interès: 0 per cent anual

El lliurament de l'ajut provinent del FSE I de la IEJ es realitzarà en formalització, sense sortida física de fons, una vegada s'hagi justificada la realització objecte de la subvenció, i s'aplicarà a l'amortització de la bestreta reemborsable.



Si els fons rebuts del FSE I de la IEJ no fossin suficients per amortitzar els fons bestrets, l'entitat beneficiària ingressaria la diferència al Tresor Públic abans del termini màxim d'amortització.

### **E. Deutes transformables en subvencions per subvencions rebudes (sense tenir en compte les bestretes reemborsables)**

Al tancament de 2019, hi havia un total de 9.367.863,99 euros corresponents a excessos de finançament de subvencions rebudes, distribuïts en:

- Deutes transformables en subvencions a llarg termini, per un import de 432.107,11 euros
- Deutes transformables en subvencions a curt termini, per un import de 9.367.863,99 euros

L'evolució durant l'any 2020 dels deutes transformables en subvencions per subvencions rebudes és:

Excés de finançament a 31/12/2019	9.799.971,10
Regularització al tancament de 2019 amb excés FA	-785.479,24
Regularització errors al tancament de 2019	-464.478,49
Ingressos per subvencions al 2020	12.861.844,07
Cancel·lació de bestretes d'anys anteriors	-967.875,18
Bestretes de la UIB 2020	1.318.558,82

<b>A. TOTAL FINANÇAMENT</b>	<b>21.762.541,08</b>
-----------------------------	----------------------

Despeses finançades amb subvencions 2020	12.648.864,85
Devolucions de romanents i baixes de subvencions	.....243.626,35

<b>B. TOTAL DESPESES</b>	<b>12.892.491,20</b>
--------------------------	----------------------

(A-B) Excés de finançament a 31/12/2020	8.870.049,88
---	--------------

El total de 8.870.049,88 euros correspon a:



- Deutes transformables en subvencions a llarg termini, per un import de 5.171.272,52 euros
- Deutes transformables en subvencions a curt termini, per un import de 3.698.777,36 euros



## F.10.4. AVALS I ALTRES GARANTIES CONCEDIDES

### EXERCICI 2020

CARACTERÍSTIQUES DE L'AVAL	AVALS A 1 DE GENER	AVALS CONCEDITS EN L'EXERCICI	AVALS CANCEL·LATS EN L'EXERCICI	AVALS A 31 DE DESEMBRE
- Programa Innocampus - MEC - 02/12/10	2.789.854,59		464.975,76	2.324.878,83
<b>TOTAL</b>	<b>2.789.854,59</b>	<b>0,00</b>	<b>464.975,76</b>	<b>2.324.878,83</b>





## **F.11. COBERTURES COMPTABLES**

La UIB no disposa de cobertures comptables a l'exercici



## **F.12. ACTIUS CONSTRUÏTS O ADQUIRITS PER ALTRES ENTITATS I ALTRES EXISTÈNCIES**

a la UIB no n'hi ha



## F.13. MONEDA ESTRANGERA

MES	IMPORT DESPESA	IMPORT DIVISA	DIVISA	DATA PAGAMENT	RELACIÓ PAGAMENT
Gener 2020	489,66	420,00	GBP	09/01/2020	9000007
Gener 2020	851,71	950,00	USD	27/01/2020	9000088
Gener 2020	451,88	500,00	USD	27/01/2020	9000098
Gener 2020	2.676,17	2.950,00	USD	27/01/2020	9000135
Gener 2020	2.663,96	2.950,00	USD	27/01/2020	9000122
Gener 2020	725,84	800,00	USD	28/01/2020	9000140
Gener 2020	1.351,98	1.475,00	USD	28/01/2020	9000106
Gener 2020	844,18	937,00	USD	28/01/2020	9000081
Gener 2020	4.430,99	3.737,00	GBP	31/01/2020	9000181
Febrer 2020	1.180,62	1.300,00	USD	03/02/2020	9000218
Febrer 2020	1.811,36	2.000,00	USD	03/02/2020	217
Febrer 2020	2.341,20	2.610,00	USD	11/02/2020	305
Febrer 2020	5.621,79	4.968,53	GBP	12/02/2020	9000115
Febrer 2020	291,26	310,00	GBP	18/02/2020	9000107
Febrer 2020	542,29	597,44	USD	18/02/2020	9000125
Febrer 2020	3.450,36	3.840,00	USD	18/02/2020	310
Febrer 2020	249,35	275,00	USD	28/02/2020	463
Febrer 2020	43,40	37,00	GBP	28/02/2020	471
Març 2020	1.960,64	2.175,00	USD	04/03/2020	578
Març 2020	2.244,88	2.490,00	USD	09/03/2020	613
Març 2020	149,21	166,00	USD	09/03/2020	604

MES	IMPORT DESPESA	IMPORT DIVISA	DIVISA	DATA PAGAMENT	RELACIÓ PAGAMENT
Abril 2020	253,84	275,00	USD	02/04/2020	735
Abril 2020	25,85	28,00	USD	02/04/2020	736
Abril 2020	1.735,00	1.900,00	USD	29/04/2020	802
Maig 2020	1.458,92	1.595,00	USD	05/05/2020	811
Maig 2020	115,35	125,00	USD	05/05/2020	813
Maig 2020	2.748,54	2.950,00	USD	22/05/2020	925
Maig 2020	2.656,63	2.950,00	USD	22/05/2020	867
Maig 2020	10,29	11,00	CHF	22/05/2020	891
Maig 2020	1.347,49	1.487,50	USD	22/05/2020	928
Maig 2020	1.617,85	1.799,88	USD	22/05/2020	921
Maig 2020	53,40	47,00	GBP	22/05/2020	913
Maig 2020	250,47	260,00	GBP	24/05/2020	930
Maig 2020	278,86	305,00	USD	28/05/2020	959
Juny 2020	45,10	70,00	CAD	19/06/2020	1067
Juny 2020	226,05	250,00	USD	19/06/2020	1068
Juny 2020	663,93	720,00	USD	26/06/2020	1127
Juliol 2020	1.560,15	1.750,00	USD	16/07/2020	1190
Juliol 2020	176,60	291,00	AUD	16/07/2020	1169
Juliol 2020	1.553,17	1.750,00	USD	16/07/2020	1191
Juliol 2020	1.335,81	1.505,00	USD	16/07/2020	1192
Juliol 2020	531,91	600,00	USD	21/07/2020	1223

MES	IMPORT DESPESA	IMPORT DIVISA	DIVISA	DATA PAGAMENT	RELACIÓ PAGAMENT
Setembre 2020	707,15	831,25	USD	07/09/2020	1343
Setembre 2020	218,98	195,00	GBP	15/09/2020	1387
Setembre 2020	863,25	975,00	USD	15/09/2020	1391
Setembre 2020	1.330,51	1.487,50	USD	24/09/2020	1449
Setembre 2020	1.283,62	1.487,50	USD	24/09/2020	1446
Octubre 2020	100,00	117,15	USD	07/10/2020	1560
Octubre 2020	100,00	117,15	USD	07/10/2020	1558
Octubre 2020	338,07	400,00	USD	07/10/2020	1544
Octubre 2020	400,40	480,00	USD	07/10/2020	1532
Octubre 2020	110,67	125,00	USD	21/10/2020	1710
Octubre 2020	6.900,00	8.049,00	USD	21/10/2020	1708
Octubre 2020	2.044,85	2.363,65	USD	22/10/2020	1689
Octubre 2020	1.430,98	1.695,00	USD	22/10/2020	1690
Octubre 2020	2.101,57	2.374,20	USD	22/10/2020	1687
Octubre 2020	1.253,56	1.475,00	USD	28/10/2020	1752
Octubre 2020	73,07	119,00	AUD	28/10/2020	1753
Novembre 2020	100,00	155,49	CAD	10/11/2020	1749
Novembre 2020	999,08	1.172,00	USD	10/11/2020	1817
Novembre 2020	2.025,44	2.360,00	USD	12/11/2020	1840
Novembre 2020	479,38	437,00	GBP	12/11/2020	1847
Novembre 2020	354,37	584,00	CAD	21/11/2020	1961



MES	IMPORT DESPESA	IMPORT DIVISA	DIVISA	DATA PAGAMENT	RELACIÓ PAGAMENT
Novembre 2020	985,99	1.159,23	USD	21/11/2020	1964
Novembre 2020	304,57	340,00	USD	21/11/2020	1966
Novembre 2020	5.603,90	6.624,00	USD	26/11/2020	1984
Novembre 2020	7.553,37	8.626,26	USD	26/11/2020	1985
Desembre 2020	1.817,35	222.100,00	JPY	03/12/2020	2030
Desembre 2020	1.442,30	1.695,00	USD	10/12/2020	2078
Desembre 2020	1.112,33	1.320,00	USD	16/12/2020	2126



## **F.14. TRANSFERÈNCIES I SUBVENCIONS**

F.14.1.a. Transferències i subvencions rebudes

F.14.1.b. Transferències i subvencions rebudes. Criteris d'imputació

F.14.2.1. Transferències i subvencions concedides. Subvencions corrents

F.14.2.2. Transferències i subvencions concedides. Subvencions de capital

F.14.2.3. Transferències i subvencions concedides. Transferències de capital

F.14.2.4. Transferències i subvencions concedides. Transferències corrents



**F.14.1.a. TRANSFERÈNCIES I SUBVENCIONS REBUDES**

TRANSFERÈNCIES DE CAPITAL REBUDES				
ANY 2020				
NORMATIVA	IMPORT CONCEDIT PENDENT DE LIQUIDAR A 1 DE GENER	IMPORT CONCEDIT EN L'EXERCICI	IMPORT LIQUIDAT EN L'EXERCICI	IMPORT CONCEDIT PENDENT DE LIQUIDAR A 31 DE DESEMBRE *
CAIB INVERSIÓ NOMINATIVA	408.333,52	2.275.000,00	2.143.750,15	539.583,37
CAIB (altres transferències FEDER)	0,00	367.000,00	0,00	367.000,00
CAIB (altres transferències)	0,00	60.000,00	60.000,00	0,00
<b>TOTAL</b>	<b>408.333,52</b>	<b>2.702.000,00</b>	<b>2.203.750,15</b>	<b>906.583,37</b>

SUBVENCIONS DE CAPITAL REBUDES							
ANY 2020							
NORMATIVA	FINALITAT	IMPORT CONCEDIT PENDENT DE LIQUIDAR A 1 DE GENER	IMPORT CONCEDIT EN L'EXERCICI	IMPORT LIQUIDAT EN L'EXERCICI	IMPORT CONCEDIT PENDENT DE LIQUIDAR A 31 DE DESEMBRE*	REINTEGRAMENTS	
						IMPORT	CAUSES
MEC/MICINN	Projectes d'investigació	9.277,00	2.234.988,12	2.078.047,02	166.218,10		
Ministeri d'Economia i Competitivitat	Contractes predoctorals FPI	0,00	541.952,94	541.952,94	0,00		
Ministeri d'Educació, Cultura i Esport	Contractes predoctorals FPU	50.493,36	600.498,67	590.826,45	60.165,58		
Ministeri d'Economia i Competitivitat	Programes (Ramon y Cajal, Juan de la	0,00	468.986,28	468.986,28	0,00		
Altres ministeris	Projectes d'investigació i altres	0,00	92.056,31	92.056,31	0,00		
CAIB	Projectes	213.299,34	334.824,28	315.735,34	232.388,28		
UE	Projectes d'investigació	256.526,07	1.016.332,25	1.225.203,39	47.654,93		
Consell Insular de Menorca	Projecte	0,00	7.649,40	7.649,40	0,00		
CAIB (Conselleria d'Innovació,..)	Ajuts FPI	371.504,31	392.720,66	462.056,79	302.168,18		
CAIB (Conselleria d'Educació, Universitat i Recerca)	Implantació Administració Electrònica	144.000,00	144.000,00	144.000,00	144.000,00		
CAIB (Conselleria de Transició Energètica i Sectors P	Projecte Termoindústria d'aigües de le	1.092.838,66		1.092.838,66	0,00		
Fundación Española para la Ciencia y la Tecnología	Projecte Estamat Illes Balears	0,00	30.910,55	30.910,55	0,00		
<b>TOTAL</b>		<b>2.137.938,74</b>	<b>5.864.919,46</b>	<b>7.050.263,13</b>	<b>952.595,07</b>	<b>0,00</b>	<b>0,00</b>

\* En aquesta columna ja s'ha descomptat l'import corresponent als compromisos concertats (reconeixements de drets) de pressuposts tancats que s'han anul·lat. L'import és de 0,00 euros.



TRANSFERÈNCIES CORRENTS REBUDES				
ANY 2020				
NORMATIVA	IMPORT CONCEDIT PENDENT DE LIQUIDAR A 1 DE GENER	IMPORT CONCEDIT EN L'EXERCICI	IMPORT LIQUIDAT EN L'EXERCICI	IMPORT CONCEDIT PENDENT DE LIQUIDAR A 31 DE DESEMBRE*
CAIB (Nominativa)	10.541.988,36	70.249.643,00	71.962.780,08	8.828.851,28
CAIB (altres transferències)	312.253,34	341.929,54	564.182,88	90.000,00
Transferències de l'exterior	970,58	130.269,44	114.969,44	15.300,00
Empreses privades	3.826,46	39.900,00	39.900,00	3.826,46
ISFL	65.151,76	86.535,33	55.160,12	88.187,09
FUEIB	319.085,84	315.191,74	177.040,37	457.237,21
<b>TOTAL</b>	<b>11.243.276,34</b>	<b>71.163.469,05</b>	<b>72.914.032,89</b>	<b>9.483.402,04</b>

\* En aquesta columna ja s'ha descomptat l'import corresponent als compromisos concertats (reconeixements de drets) de pressuposts tancats que s'han anul·lat. L'import és de 9.310,46 euros.

SUBVENCIONS CORRENTS REBUDES							
ANY 2020							
NORMATIVA	FINALITAT	IMPORT CONCEDIT PENDENT DE LIQUIDAR A 1 DE GENER	IMPORT CONCEDIT EN L'EXERCICI	IMPORT LIQUIDAT EN L'EXERCICI	IMPORT CONCEDIT PENDENT DE LIQUIDAR A 31 DE DESEMBRE*	REINTEGRAMENTS	
						IMPORT	CAUSES
CAIB	Projectes	886.986,17	2.611.964,39	1.314.630,09	2.184.320,47		
CAIB-Conselleria d'Educació i Universitat	Implantació Grau de Medicina	0,00	2.082.742,65	2.082.742,65	0,00		
Transferències de l'exterior	Beques ERASMUS i altres	0,00	5.033,60	5.033,60	0,00		
FOGAIBA	Ajuts a la investigació	0,00	31.445,82	31.445,82	0,00		
Servicio Español para la Intern. de la Educación	Programa ERASMUS	0,00	459.189,57	459.189,57	0,00		
Ajuntaments	Difusió i promoció llengua i cultura	0,00	350,00	350,00	0,00		
Consells insulars	Beques, ajudes i altres	114.291,72	58.827,03	161.118,75	12.000,00		
Empreses privades	Beques i altres	0,00	347.064,46	350.064,46	-3.000,00		
Fam. i inst. sense ànim de lucre	Cursos, subvencions i altres	0,00	219.828,55	219.828,55	0,00		
<b>TOTAL</b>		<b>1.001.277,89</b>	<b>5.816.446,07</b>	<b>4.624.403,49</b>	<b>2.193.320,47</b>		

\* En aquesta columna ja s'ha descomptat l'import corresponent als compromisos concertats (reconeixements de drets) de pressuposts tancats que s'han anul·lat. L'import és de 0,00 euros.

## **F.14.1.b. TRANSFERÈNCIES I SUBVENCIONS REBUDES**

### **Criteris d'imputació**

Els criteris per a la imputació a resultats dels ingressos per subvencions i transferències tenen com a referència la Norma 18a de valoració de subvencions i transferències del Pla general de comptabilitat pública aprovat el 2010.

Les transferències rebudes s'imputen directament al compte de resultats, compte del grup 75 (Transferències de la resta d'entitats).

Les subvencions per despeses corrents s'imputen a resultats en el mateix import que les despeses de l'exercici 2020.

El càlcul es realitza per a cada subvenció i sense compensar els imports d'unes amb les altres. En el cas de subvencions cofinançades amb bestretes reemborsables, s'imputa a resultats el percentatge de la despesa no finançada amb bestretes reemborsables. Les subvencions rebudes en modalitat de préstec no es tracten com a subvenció, ja que la UIB torna els imports cobrats i, per tant, aquestes operacions tenen una contraprestació.

Per a les subvencions de capital, s'imputa a resultats l'import de l'amortització de l'exercici de l'immobilitzat subvencionat. Al tancament de l'exercici 2020, els imports pendents d'amortitzar s'imputen al patrimoni net. En el cas de subvencions cofinançades amb bestretes reemborsables, s'imputa a resultats el percentatge de l'amortització no finançada amb bestretes reemborsables. Els actius finançats amb préstecs no es tracten com a actiu subvencionat.

Durant l'any 2020, s'ha revisat l'actiu subvencionat i, com a resultat, s'ha regularitzat el compte 130 a 31/12/2019. Al tancament de 2019, hi havia comptabilitzats 24.447.505,36 euros al compte 130 per valors residuals d'actiu subvencionat. Una vegada feta la revisió, aquest import s'incrementa en 1.261.343,47 euros i, per tant, a 1 de gener de 2020, el compte total de l'import pendent d'amortitzar per actiu subvencionat és de 25.708.848,83 euros.

Així mateix, s'ha comprovat l'import de passius per subvencions rebudes amb l'excés acumulat de finançament afectat a 31/12/2019 (comptes 1721 i 522. Així, del total de 9.799.971,10 euros, hi ha, segons l'excés de finançament afectat per 19.039.935,02 euros, un total de 7.839.51,91 euros d'excés per préstecs rebuts i 2.185.891,25 euros d'excés per bestretes



reemborsables. Per tant, l'import d'excés per subvencions rebudes és de 9.014.491,86 euros i es regularitzen, així, 785.479,24 euros: la diferència entre 9.799.971,10 i 9.014.491,86 euros.

La comprovació dels comptes 130, 522 i 1721 dona lloc a unes pèrdues d'anys anteriors per 475.864,23 euros, compensades parcialment pels guanys per correccions a 01/01/2020 dels errors (segons la comparació del fitxer de finançament afectat de 2020 respecte de 2019) en l'excés de finançament afectat a 31/12/2019 per un import de 456.594,38 euros.

Al tancament de 2020, es duen a resultats 11.416.675,54 euros de despeses de l'exercici 2020 subvencionades.

L'amortització de 2020 subvencionada per un import de 1.500.979,38 euros es traspasa al compte de resultats.

### F.14.2.1. TRANSFERÈNCIES I SUBVENCIONS CONCEDIDES: SUBVENCIONS CORRENTS

SUBVENCIONS CORRENTS CONCEDIDES						
ANY 2020						
FINALITAT	IMPORT CONCEDIT PENDENT DE LIQUIDAR A 1 DE GENER	IMPORT CONCEDIT EN L'EXERCICI	IMPORT LIQUIDAT EN L'EXERCICI	IMPORT CONCEDIT PENDENT DE LIQUIDAR A 31 DE DESEMBRE	REINTEGRAMENTS	
					IMPORT	CAUSES
Beques externes per a l'alumnat	7.374,42	365.670,09	370.592,42	2.452,09		
Beques pròpies per a l'alumnat		68.702,12	68.702,12			
Beques alumnes col·laboradors	1.653,43	105.029,63	105.908,50	774,56		
Ajuts professors convidats		45.709,66	45.709,66			
Associacions d'alumnes	1.524,86	2.291,73	2.324,86	1.491,73		
Aportació al Tercer Món	934,60	3.071,31	3.957,50	48,41		
<b>TOTAL</b>	<b>11.487,31</b>	<b>590.474,54</b>	<b>597.195,06</b>	<b>4.766,79</b>		



**F.14.2.2. TRANSFERÈNCIES I SUBVENCIONS CONCEDIDES: SUBVENCIONS DE CAPITAL**

SUBVENCIONS DE CAPITAL CONCEDIDES							
ANY 2020							
NORMATIVA	FINALITAT	IMPORT CONCEDIT PENDENT DE LIQUIDAR A 1 DE GENER	IMPORT CONCEDIT EN L'EXERCICI	IMPORT LIQUIDAT EN L'EXERCICI	IMPORT CONCEDIT PENDENT DE LIQUIDAR A 31 DE DESEMBRE	REINTEGRAMENTS	
						IMPORT	CAUSES
<b>TOTAL</b>							



**F.14.2.3. TRANSFERÈNCIES I SUBVENCIONS CONCEDIDES: TRANSFERÈNCIES DE CAPITAL**

TRANSFERÈNCIES DE CAPITAL CONCEDIDES				
ANY 2020				
NORMATIVA	IMPORT CONCEDIT PENDENT DE LIQUIDAR L'1 DE GENER	IMPORT CONCEDIT EN L'EXERCICI	IMPORT LIQUIDAT EN L'EXERCICI	IMPORT CONCEDIT PENDENT DE LIQUIDAR EL 31 DE DESEMBRE
Transferència de capital EMAYA	3.119,00	18.714,00	18.714,00	3.119,00
Transferència de capital FUEIB	0,00	50.000,00	50.000,00	0,00
<b>TOTAL</b>	<b>3.119,00</b>	<b>68.714,00</b>	<b>68.714,00</b>	<b>3.119,00</b>

#### F.14.2.4. TRANSFERÈNCIES I SUBVENCIONS CONCEDIDES: TRANSFERÈNCIES CORRENTS

TRANSFERÈNCIES CORRENTS CONCEDIDES				
ANY 2020				
NORMATIVA	IMPORT CONCEDIT PENDENT DE LIQUIDAR L'1 DE GENER	IMPORT CONCEDIT EN L'EXERCICI	IMPORT LIQUIDAT EN L'EXERCICI	IMPORT CONCEDIT PENDENT DE LIQUIDAR EL 31 DE DESEMBRE
Institut Joan Lluís Vives	0,00	15.011,00	15.011,00	0,00
Grup 9 d'Universitats	0,00	16.200,00	16.200,00	0,00
European University Association	0,00	5.503,00	5.503,00	0,00
Fundació Teatre del Mar	0,00	1.500,00	1.500,00	0,00
Conf. Panamericana de Escuelas de Hostelería y Turismo	0,00	347,89	347,89	0,00
Fundació privada Triptolemos	0,00	2.490,00	2.490,00	0,00
Fundació Universitat Catalana d'Estiu	1.653,15	2.000,00	1.653,15	2.000,00
CRUE	0,00	20.000,00	20.000,00	0,00
Agència de Qualitat Universitària de les IB	0,00	12.990,00	12.990,00	0,00
Institut Menorquí d'Estudis	0,00	3.000,00	0,00	3.000,00
Universidad de Málaga	0,00	1.089,00	1.089,00	0,00
Asociación Univ. Iberoamericana de Postgrado	0,00	1.500,00	1.500,00	0,00
<b>TOTAL</b>	<b>1.653,15</b>	<b>81.630,89</b>	<b>78.284,04</b>	<b>5.000,00</b>



## **F.15. PROVISIONS I CONTINGÈNCIES**



### **Provisions per a insolvències**

En relació amb les provisions per a insolvències el 31/12/2019, per 210.668,48 euros, n'han prescrit 14.873,39 euros i se n'han cobrat 195.795,09 euros.

Al tancament dels comptes anuals de cada exercici, es dota el compte 490 com de dubtós cobrament amb els drets de cobrament d'una antiguitat igual o superior a quatre anys, els quals, en definitiva, hauran de prescriure l'any següent si no es cobren. Al tancament de l'any 2020 es dota el compte amb 9.720,20 euros.

El total del deteriorament de valor de crèdits, el 31 de desembre de 2019, és de 9.720,20 euros.

### **Provisions per a riscos i despeses**

El 31 de desembre de 2019, el total de provisions per a riscos i despeses és de 435.076,87 euros, amb el detall següent:

Taxes de llicències urbanístiques: 175.386,18 euros

Interessos de subvencions: 48.821,43 euros

Pagament del 37,23% de la paga extraordinària pendent de pagament: 152.550,17 euros

Litigis: 58.319,09 euros

Durant l'any 2020 s'han pagat 28.029,60 euros en concepte d'interessos de subvencions rebudes. El saldo, per un import de 20.791,83 euros, es considera suficient per cobrir els pagaments d'interessos de devolucions d'ingressos per subvencions rebudes.

En relació amb la provisió per litigis, segons la informació facilitada pels serveis jurídics de la UIB, es dota la provisió per la reclamació de KLE Servicios Integrales, SL, d'interessos de demora amb 70.378,29 euros, i s'ajusta la quantitat provisionada de 58.319,09 euros a 51.857,33 euros, per la reclamació davant el Jutjat Social per acomiadament improcedent.

Es dota una provisió per l'increment de les retribucions dels empleats públics de l'any 2020 del 2%. Publicat l'Acord del Consell de Govern de la CAIB (BOIB núm. 11, de 26 de gener de 2021), es coneix el cost que suposa: 265.299,41 euros per a l'any 2020.



Per tant, el 31 de desembre de 2020, el total de provisions per a riscos i despeses és de 736.263,21 euros, amb el detall següent:

Taxes de llicències urbanístiques: 175.386,18 euros

Interessos de subvencions: 20.791,83 euros

Pagament del 37,23% de la paga extraordinària pendent de pagament: 152.550,17 euros

Litigis: 122.235,62 euros

Increment del 2% de les retribucions dels empleats públics: 265.299,41 euros

Dels quals, 398.314,64 euros són a llarg termini i 337.948,57 euros a curt termini.

### **Provisions per a devolucions d'ingressos**

El saldo a 31/12/2019 per a provisions per a devolucions d'ingressos és de 150.000,00 euros.

La devolució d'ingressos per subvencions rebudes durant l'exercici 2020 és de:

Tresor públic	151.179,72
Instituto de Salud Carlos III	4.047,76
CAIB	37.680,35
SEPIE	66.744,36
Altres	43.866,63
<b>TOTAL</b>	<b>303.518,83</b>

Dels quals, 59.892,48 euros corresponen a despeses retirades, i 243.626,35 euros, a devolucions de romanents de projectes (23.598,88 euros de bestretes reemborsables FEDER).



El saldo de la provisió el 31 de desembre de 2020 és de 90.107,52 euros. S'estima que aquest import és suficient per cobrir les devolucions d'ingressos rebuts per despeses retirades per l'entitat que atorga la subvenció, una vegada comprovat el compte justificatiu presentat per la UIB.



## F.16. INFORMACIÓ SOBRE EL MEDI AMBIENT



## Despeses produïdes durant l'exercici 2020 relacionades amb la millora del medi ambient

Analítica	Descripció	Proveïdor	Import
ACTUACIONS MILLORA CAMPUS	Actuacions per disminuir l'escorrentia superficial en diferents indrets del campus i millora de la xarxa de pluvials per facilitar l'evacuació d'aigua pluvial al campus de la Universitat.	Proyectos Paisajísticos de Baleares, SL	16.931,45
ACTUACIONS MILLORA CAMPUS	Instal·lació d'un embornal a la zona del propileu.	Gabriel Gayà Morlà, SL	4.492,49
ACTUACIONS MILLORA CAMPUS	Substitució de les dues cisternes d'acumulació i magatzem d'aigua que hi ha a Can Quintana.	Smartex Mallorca, SLU	2.221,68
ACTUACIONS MILLORA CAMPUS	Adequació de la parcel·la de les llacunes i de la zona adjacent a la font de la Vila que està devora Son Lledó.	Proyectos Paisajísticos de Baleares, SL	46.308,90
ACTUACIONS MILLORA CAMPUS	Motorització de 64 finestres de l'edifici Guillem Cifre de Colonya perquè es puguin obrir i ventilar l'espai.	Vidres Fullana, SL	17.865,41
ACTUACIONS MILLORA CAMPUS	Electrificació i instal·lació de controls d'obertura de les finestres (2 finestres per aula) de 33 aules/laboratoris de l'edifici Guillem Cifre de Colonya.	Sampol Ingeniería y Obras, SA	19.739,93
COVID-19	Subministrament i col·locació de 5 finestres per a la sala d'actes de l'edifici Anselm Turmeda perquè es puguin obrir i ventilar l'espai.	TKN Aluminio, SLU	1.918,38
COVID-19	Motoritzar les finestres dels laboratoris LAB03, LAB04 i LAB05 de l'edifici Anselm Turmeda perquè es puguin obrir i ventilar l'espai.	TKN Aluminio, SLU	891,17
COVID-19	Subministrament d'un mesurador de CO <sub>2</sub> , T i H, C/DATALOGGER per revisar les aules, sales comunes, laboratoris i altres llocs.	Kitasato Balear, SL	399,30
IMPACTE DE LA COVID-19 A LA UIB	Instal·lació de reixes per a la sortida de la climatització de retorn a les aules del primer pis de l'edifici Gaspar Melchor de Jovellanos.	Sampol Ingeniería y Obras, SA	2.285,33
IMPACTE DE LA COVID-19 A LA UIB	Subministrament de 20 mesuradors de CO <sub>2</sub> per revisar la concentració de CO <sub>2</sub> als diversos espais de la Universitat de les Illes Balears.	Mallorcaweek Properties, SL	1.408,44
INVERSIONS	Substitució de membranes i filtres i instal·lació d'un filtre de carbó a la planta d'osmosi de l'hivernacle de l'edifici Guillem Colom Casanovas.	Sampol Ingeniería y Obras, SA	1.221,68
INVERSIONS	Substitució de l'equip de cloració de l'edifici Gaspar Melchor de Jovellanos.	Sampol Ingeniería y Obras, SA	6.188,01



<b>Analítica</b>	<b>Descripció</b>	<b>Proveïdor</b>	<b>Import</b>
INVERSIONS	Substitució de l'equip de cloració de l'edifici Mateu Orfila i Rotger.	Sampol Ingeniería y Obras, SA	2.323,20
INVERSIONS	Instal·lació d'un sistema de desinfecció per ozó de l'aigua del sistema de nebulització de l'hivernacle situat al camp experimental de Biologia.	Auxiliar de Aguas y Alcantarillados, SLU	1.013,59
INVERSIONS	Motoritzar o instal·lar un sistema d'obertura manual a les finestres de les aules 1, 2, 3, 4a, 4b, 5, 6, 7, 8 i 9 de l'edifici Anselm Turmeda perquè es puguin obrir i ventilar l'espai.	TKN Aluminio, SLU	11.066,81
INVERSIONS DE RECERCA LABORATORIS	Instal·lacions de connexió de les noves cambres de cultiu frigorífiques de l'INAGEA a l'edifici de recerca i desenvolupament del ParcBIT, Departament de Biologia.	Cofely España, SA	2.585,60
INVERSIONS SERVEI DE PREVENCIÓ	Instal·lació d'un sistema de renovació d'aire als despatxos Q-8 i Q-11 de l'edifici Mateu Orfila i Rotger.	Técnica y Construcciones Asociadas, SA	1.488,91
INVERSIONS SERVEI DE PREVENCIÓ	Subministrament de centraletes de control de les campanes de gasos i vitrines d'extracció dels laboratoris A-0, B-0, D-11 i D-12 de l'edifici científicotècnic.	Köttermann Systemlabor, SA	3.430,05
INVERSIONS (procediment obert simplificat)	Obra per a l'endegament de les aigües pluvials de les conques naturals del campus de la Universitat de les Illes Balears (exp. 29/20).	Sense proveïdor	699.107,92
<b>TOTAL</b>			<b>842.888,25</b>



## **F.17. ACTIUS EN ESTAT DE VENDA**

La UIB no disposa d'actius en estat de venda a l'exercici



## **F.18. PRESENTACIÓ PER ACTIVITATS DEL COMPTE DE RESULTAT ECONÒMIC PATRIMONIAL**

No es presenta, atès que és voluntari i s'ha decidit prioritzar altres aspectes dels comptes anuals



## **F.19. GESTIÓ DELS RECURSOS ADMINISTRATIUS PÚBLICS PER COMPTE D'ALTRES ENS PÚBLICS**

a la UIB no n'hi ha



## **F.20. OPERACIONS NO PRESSUPOSTÀRIES DE TRESORERIA**

F.20.1. Estat de deutors no pressupostaris

F.20.2. Estat de creditors no pressupostaris

F.20.3.a. Dels cobraments pendents d'aplicació

F.20.3.b. Dels pagaments pendents d'aplicació

**F.20.1. ESTAT DE DEUTORS NO PRESSUPOSTARIS**

CONCEPTE	DESCRIPCIÓ	SALDO A 01-01-2020	MODIFICACIONS AL SALDO INICIAL	CÀRRECS REALITZATS A L'EXERCICI	TOTAL DEUTORS	ABONAMENTS REALITZATS A L'EXERCICI	DEUTORS PENDENT DE COBRAMENT A 31-12-2020
MD10	Hab. Pag. S.Adm. Vr. Infraestructures Universitàries			6.000,00	6.000,00	6.000,00	
MD11	Hab. Pag. S.Adm. Edifici Mateu Orfila i Rotger	115,75		85.000,00	85.115,75	85.115,75	
MD110	Hab. Pag. Gabinet del Rectorat			12.000,00	12.000,00	11.177,58	822,42
MD111	Hab. Pag. S.Adm. S.Publicacions			5.000,00	5.000,00	5.000,00	
MD112	Hab. Pag. S.Adm. Vicerectorats i Secretaria General			10.000,00	10.000,00	10.000,00	
MD114	Hab. Pag. S.Adm. Consell Social			26.000,00	26.000,00	26.000,00	
MD12	Hab. Pag. S.Adm. Edifici Anselm Turmeda	28,83		20.000,00	20.028,83	20.028,83	
MD13	Hab. Pag. SEQUA			6.000,00	6.000,00	6.000,00	
MD14	Hab. Pag. S.Adm. Edifici Ramon Llull			60.000,00	60.000,00	59.904,84	95,16
MD15	Hab. Pag. S.Adm. Edifici Guillem Cifre de Colonya			60.000,00	60.000,00	60.000,00	
MD16	Hab. Pag. S.Adm. Gerència			55.000,00	55.000,00	55.000,00	
MD17	Hab. Pag. S.Adm. Rectorat			15.000,00	15.000,00	15.000,00	
MD18	Hab. Pag. S.Adm. Sa Riera			20.000,00	20.000,00	20.000,00	
MD19	Hab. Pag. S.Adm. Seu Eivissa-Formentera	34,22		2.000,00	2.034,22	2.034,22	
MD20	Hab. Pag. S.Adm. Seu Menorca			2.000,00	2.000,00	2.000,00	
MD21	Hab. Pag. Síndic de Greuges			1.500,00	1.500,00	1.500,00	
MD211	Hab. Pag. S.Adm. Gestió Econòmica			2.000,00	2.000,00	2.000,00	
MD22	Hab. Pag. Servei de Relacions Internacionals			28.000,00	28.000,00	28.000,00	
MD23	Hab. Pag. S.Adm. Edifici Gaspar Melchor de Jovellanos			50.000,00	50.000,00	50.000,00	
MD24	Bestretes viatges	11.508,80		2.700,00	14.208,80	12.011,00	2.197,80
MD25	Bestretes diverses	66.437,65		98.548,54	164.986,19	32.938,12	132.048,07
MD28	Bestretes nòmina	231.370,84		212.816,70	444.187,54	286.140,11	158.047,43
MD29	Reintegraments nòmina	7.245,02		28.159,93	35.404,95	18.061,54	17.343,41
MD30	Hab. Pag. Oficina Suport a la Docència			1.000,00	1.000,00	1.000,00	
MD31	Hab. Pag. Centre de Postgrau			23.000,00	23.000,00	23.000,00	
MD32	Hab. Pag. Unitat adm. Hospital Univ. Son Espases			9.000,00	9.000,00	9.000,00	
MD33	Hab. Pag. Of. Cooperació al Desenvolupament			6.000,00	6.000,00	6.000,00	
MD34	Hab. Pag. Servei d'Alumnes i Gestió Acadèmica			9.000,00	9.000,00	9.000,00	
MD35	Hab. Pag. Campus Digital	0,03		24.000,00	24.000,03	24.000,03	
MD36	Hab. Pag. Ed. Científicotècnic			75.000,00	75.000,00	73.679,00	1.321,00
MD40	Hab. Pag. OSR			3.000,00	3.000,00	3.000,00	
<b>Total</b>		<b>316.741,14</b>		<b>957.725,17</b>	<b>1.274.466,31</b>	<b>962.591,02</b>	<b>311.875,29</b>



### F.20.1.a Evolució de deutors per ingressos meritats (compte 441) al 2020

Al tancament de l'exercici 2019 el total de deutors per ingressos meritats per bestretes de subvencions era de 1.104.691,10 euros.

Durant l'any 2020 l'evolució del compte 441 ha estat la següent:

Ingressos meritats cobrats	- 967.875,18€
<u>Error tancament i conciliació amb DFA</u>	<u>208.716,27€</u>
TOTAL aplicació any 2020	759.158,91€

Queden del tancament de l'any 2018	345.532,19€
<u>Nous ingressos meritats 2020</u>	<u>1.318.558,82€</u>
	1.664.091,01 €

<b>Total 441 A 31/12/2020</b>	<b>1.664.091,01€</b>
-------------------------------	----------------------

**F.20.2. ESTAT DE CREDITORS NO PRESSUPOSTARIS**

CONCEPTE	DESCRIPCIÓ	SALDO A 01-01-2020	MODIFICACIONS AL SALDO INICIAL	ABONAMENTS REALITZATS A L'EXERCICI	TOTAL CREDITORS	CÀRRECS REALITZATS A L'EXERCICI	CREDITORS PENDENTS DE PAGAMENT A 31-12- 2020
MA31	Compte recaptació taxes	7.580,86		9.806.442,87	9.814.023,73	9.813.542,68	481,05
MA32	Cursos pendents de fer Serveis Adm. Sa Riera	1.036,00			1.036,00		1.036,00
MA38	Absència injustificada	723,44			723,44		723,44
MA39	Fons ajuda alumnat			4.111,00	4.111,00	688,00	3.423,00
MA40	Assegurança mèdica	-127,84		380.958,27	380.830,43	380.830,13	0,30
MA41	Renda persones físiques	1.802.303,22		14.840.951,70	16.643.254,92	14.829.991,07	1.813.263,85
MA42	Quota obrera	197.418,20		2.383.435,66	2.580.853,86	2.384.396,23	196.457,63
MA43	Classes passives	83.651,04		583.510,18	667.161,22	586.375,53	80.785,69
MA45	Mutualitat funcionaris civils Estat	44.569,97		315.454,92	360.024,89	315.654,43	44.370,46
MA50	Retencions judicials			9.975,04	9.975,04	9.970,09	4,95
MA86	IVA Inversió subjecte passiu (serveis)	24.856,02		21.229,20	46.085,22	24.856,02	21.229,20
MA87	IVA suportat	-492.002,48		539.085,49	47.083,01	710.445,68	-663.362,67
MA88	Impost valor afegit	197.711,68		99.921,27	297.632,95	197.711,68	99.921,27
MA89	Recàrrec d'equivalència	3,83		3,57	7,40	3,83	3,57
MA90	IVA adquisicions intracomunitàries	3.674,91		7.052,41	10.727,32	3.674,91	7.052,41
MA91	Fiances	50.941,59		14.229,45	65.171,04	1.469,00	63.702,04
MA93	Assegurança escolar	14.645,45		13.793,99	28.439,44		28.439,44
MA94	Error Sa Nostra	0,50			0,50		0,50
MA95	Error Banc de Santander						
MA99	Ingressos pendents d'aplicació	87.238,20		71.161,38	158.399,58	139.789,21	18.610,37
	<b>TOTAL</b>	<b>2.024.224,59</b>		<b>29.091.316,40</b>	<b>31.115.540,99</b>	<b>29.399.398,49</b>	<b>1.716.142,50</b>



**F.20.3.a. ESTAT DE PARTIDES PENDENT D'APLICACIÓ: DELS COBRAMENTS PENDENTS D'APLICACIÓ**

CONCEPTE	DESCRIPCIÓ	SALDO A 01-01-2020	MODIFICACIONS A SALDO INICIAL	ABONAMENTS REALITZATS A L'EXERCICI	TOTAL CREDITORS	CÀRRECS REALITZATS A L'EXERCICI	CREDITORS PENDENTS DE PAGAMENT A 31-12-2020
MA31	Compte recaptació taxes	7.580,86		9.806.442,87	9.814.023,73	9.813.542,68	481,05
MA32	Cursos pendents de fer Serveis Adm. Sa Riera	1.036,00			1.036,00		1.036,00
MA38	Absència injustificada	723,44			723,44		723,44
MA39	Fons ajuda alumnat	0,00		4.111,00	4.111,00	688,00	3.423,00
MA40	Assegurança mèdica	-127,84		380.958,27	380.830,43	380.830,13	0,30
MA99	Ingressos pendents d'aplicació	87.238,20		71.161,38	158.399,58	139.789,21	18.610,37
	<b>Total</b>	<b>96.450,66</b>	<b>0,00</b>	<b>10.262.673,52</b>	<b>10.359.124,18</b>	<b>10.334.850,02</b>	<b>24.274,16</b>

**F.20.3.b. ESTAT DE PARTIDES PENDENT D'APLICACIÓ: DELS PAGAMENTS PENDENTS D'APLICACIÓ.**

CONCEPTE	DESCRIPCIÓ	SALDO A 01-01-2020	MODIFICACIONS AL SALDO INICIAL	CÀRRECS REALITZATS A L'EXERCICI	TOTAL DEUTORS	ABONAMENTS REALITZATS A L'EXERCICI	DEUTORS PENDENT DE COBRAMENT A 31-12-2020
MD11	Hab. Pag. S.Adm. Edifici Mateu Orfila i Rotger	115,75		85.000,00	85.115,75	85.115,75	0,00
MD110	Hab. Pag. Gabinet del Rectorat	0,00		12.000,00	12.000,00	11.177,58	822,42
MD12	Hab. Pag. S.Adm. Edifici Anselm Turmeda	28,83		20.000,00	20.028,83	20.028,83	0,00
MD14	Hab. Pag. S.Adm. Edifici Ramon Llull	0,00		60.000,00	60.000,00	59.904,84	95,16
MD19	Hab. Pag. S.Adm. Seu Eivissa-Formentera	34,22		2.000,00	2.034,22	2.034,22	0,00
MD24	Bestretes viatges	11.508,80		2.700,00	14.208,80	12.011,00	2.197,80
MD25	Bestretes diverses	66.437,65		98.548,54	164.986,19	32.938,12	132.048,07
MD28	Bestretes nòmina	231.370,84		212.816,70	444.187,54	286.140,11	158.047,43
MD29	Reintegraments nòmina	7.245,02		28.159,93	35.404,95	18.061,54	17.343,41
MD35	Hab. Pag. Campus Digital	0,03		42.000,00	42.000,03	42.000,03	0,00
MD36	Hab. Pag. Ed. Científicotècnic	0,00		75.000,00	75.000,00	73.679,00	1.321,00
	<b>Total</b>	<b>316.741,14</b>	<b>0,00</b>	<b>638.225,17</b>	<b>954.966,31</b>	<b>643.091,02</b>	<b>311.875,29</b>



## F.21. CONTRACTACIÓ ADMINISTRATIVA. PROCEDIMENTS D'ADJUDICACIÓ

## F.21.1. CONTRACTACIÓ ADMINISTRATIVA. FORMES D'ADJUDICACIÓ EXERCICI 2020

TIPUS DE CONTRACTE	FORMES D'ADJUDICACIÓ					TOTAL
	SUBHASTA	PROCEDIMENT OBERT	PROCEDIMENT OBERT SIMPLIFICAT	PROCEDIMENT OBERT SIMPLIFICAT SUMARI	PROCEDIMENT NEGOCIAT PER RAONS TÈCNIQUES I/O EXCLUSIVITAT	
D'obres	0,00 €	0,00 €	171.019,03 €	0,00 €	0,00 €	171.019,03 €
De subministraments	0,00 €	1.450.373,37 €	165.141,40 €	92.902,68 €	159.234,00 €	1.867.651,45 €
De gestió de serveis públics	0,00 €	0,00 €	0,00 €	0,00 €	0,00 €	0,00 €
De serveis	0,00 €	2.480.129,70 €	52.892,28 €	777,60 €	7.140,00 €	2.540.939,58 €
Patrimonial	0,00 €	0,00 €	0,00 €	0,00 €	0,00 €	0,00 €
Altres	0,00 €	0,00 €	0,00 €	0,00 €	0,00 €	0,00 €
<b>TOTAL</b>	<b>0,00 €</b>	<b>3.930.503,07 €</b>	<b>389.052,71 €</b>	<b>93.680,28 €</b>	<b>166.374,00 €</b>	<b>4.579.610,06 €</b>

## F.21.2. CONTRACTACIÓ ADMINISTRATIVA. SITUACIÓ DELS CONTRACTES EXERCICI 2020

TIPUS DE CONTRACTE	PENDENT D'ADJUDICACIÓ A 1 DE GENER	CONVOCAT EN L'EXERCICI	ADJUDICACIÓ EN L'EXERCICI	PENDENT D'ADJUDICAR A 31 DE DESEMBRE
D'obres	0,00 €	5.986.843,44 €	171.019,03 €	5.815.824,41 €
De subministraments	435.938,95 €	2.322.467,50 €	1.867.651,45 €	890.755,00 €
De gestió de serveis públics	0,00 €	0,00 €	0,00 €	0,00 €
De serveis	2.353.071,17 €	1.634.425,39 €	2.540.939,58 €	1.347.168,11 €
Patrimonial	0,00 €	0,00 €	0,00 €	0,00 €
Altres	0,00 €	0,00 €	0,00 €	0,00 €
<b>TOTAL</b>	<b>2.789.010,12 €</b>	<b>9.943.736,33 €</b>	<b>4.579.610,06 €</b>	<b>8.053.747,52 €</b>

**F.21.3. CONTRACTACIÓ ADMINISTRATIVA. ESTAT D'EXECUCIÓ DELS PROJECTES D'OBRES (I)  
EXERCICI 2020**

<b>A) PROJECTES D'OBRES EN EXECUCIÓ A L'1 DE GENER DE 2020</b>				
<b>EXPEDIENT</b>	<b>OBRA</b>	<b>IMPORT, IVA EXCLÒS</b>	<b>ANUALITATS</b>	<b>FINANÇAMENT</b>
7/18	Obra per crear un camp experimental al campus de la Universitat de les Illes Balears	89.410,65 €		
24/18	Redactar el projecte integrat de l'obra i activitat i direccions d'obra per construir l'edifici Interdepartamental al campus de la Universitat de les Illes Balears	240.000,00 €		Programa operatiu FEDER 2014-2020 de les Illes Balears
17/19	Subministrar i instal·lar, a la Universitat de les Illes Balears, equips de climatització als edificis del campus universitari (import total de l'expedient: 196.778,79 €)			
	Lot 2: instal·lar equips tipus <i>split</i> o <i>twin-split</i> als edificis Sa Riera (Palma) i Ramon Llull (campus universitari)	18.153 €		
	Lot 3: instal·lar equipament específic per a sales d'ordinadors a l'edifici Gaspar Melchor de Jovellanos i compacte vertical a la biblioteca de Son Lledó	35.223 €		
	Lot 5: canviar la planta refredadora / bomba de calor a l'edifici Mateu Orfila i Rotger. Departament de Física	19.305 €		
	Lot 6: instal·lar una planta refredadora / bomba de calor, fer una nova distribució de canonades d'aigua freda/calenta i d'equips ventiloconvectors a l'edifici Ramon Llull	70.320 €		

**F.21.3. CONTRACTACIÓ ADMINISTRATIVA. ESTAT D'EXECUCIÓ DELS PROJECTES D'OBRES (I)  
EXERCICI 2020**

<b>B) PROJECTES D'OBRES COMENÇATS DURANT L'EXERCICI</b>				
<b>EXPEDIENT</b>	<b>OBRA</b>	<b>IMPORT, IVA EXCLÒS</b>	<b>ANUALITATS</b>	<b>FINANÇAMENT</b>
9/20	Obra de reforç de la junta de dilatació C2-C3 de l'edifici Gaspar Melchor de Jovellanos del campus de la Universitat de les Illes Balears	70.481,65 €		
15/20	Reformar el centre de transformació de mitjana tensió per al campus de la Universitat de les Illes Balears	100.537,38 €		

**F.21.4. CONTRACTACIÓ ADMINISTRATIVA. ESTAT D'EXECUCIÓ DELS PROJECTES D'OBRA (II)**
**EXERCICI 2020**
**C) PROJECTES D'OBRA ACABATS DURANT L'EXERCICI**

EXPEDIENT	OBRA	IMPORT, IVA EXCLÒS	ANUALITATS	FINANÇAMENT
7/18	Obra per crer un camp experimental al campus de la Universitat de les Illes Balears	89.410,65 €		
17/19	Subministrar i instal·lar, a la Universitat de les Illes Balears, equips de climatització als edificis del campus universitari			
	Lot 2: instal·lar equips tipus <i>split</i> o <i>twin-split</i> als edificis Sa Riera (Palma) i Ramon Llull (campus universitari)	18.153 €		
	Lot 3: instal·lar equipament específic per a sales d'ordinadors a l'edifici Gaspar Melchor de Jovellanos i compacte vertical a la biblioteca de Son Lledó	35.223 €		
	Lot 5: canviar la planta refredadora / bomba de calor a l'edifici Mateu Orfila i Rotger. Departament de Física	19.305 €		
	Lot 6: instal·lar una planta refredadora / bomba de calor, fer una nova distribució de canonades d'aigua freda/calenta i d'equips ventiloconvectors a l'edifici Ramon Llull	70.320 €		



## F.21.4. CONTRACTACIÓ ADMINISTRATIVA. ESTAT D'EXECUCIÓ DELS PROJECTES D'OBRA (II)

### EXERCICI 2020

<b>D) PROJECTES D'OBRES PENDENTS D'EXECUTAR A DIA 31 DE DESEMBRE DE 2020</b>				
<b>EXPEDIENT</b>	<b>OBRA</b>	<b>IMPORT</b>	<b>ANUALITATS</b>	<b>FINANÇAMENT</b>
9/20	Obra de reforç de la junta de dilatació C2-C3 de l'edifici Gaspar Melchor de Jovellanos del campus de la Universitat de les Illes Balears	70.481,65 €		
15/20	Reformar el centre de transformació de mitjana tensió per al campus de la Universitat de les Illes Balears	100.537,38 €		



**F.21.5. CONTRACTACIÓ ADMINISTRATIVA. INFORMACIÓ SOBRE ELS ADJUDICATARIS**  
**EXERCICI 2020**

Exp.	Procediment	Tipus	Objecte	Data de resolució	Adjudicatari i adreça	Import d'adjudicació, IVA exclòs	Data de contracte
41.19	Obert simplificat sumari	Subministrament	Adquisició de 5 estacions de realitat virtual per a les pràctiques i seminaris a l'aula de simulació clínica de la Facultat de Medicina, ubicada a l'Hospital Universitari Son Espases. Lot 1: 5 ordinadors d'altres prestacions gràfiques per a ús de programari de realitat virtual	17/12/2019	Univertia, SL C/ Villatorres, 29, Polígon industrial Los Olivares, parcel·la 19 23009 Jaén	7.130,40 €	13/01/2020
			Lot 2: 5 pantalles per visualitzar-hi imatges generades per programari de realitat virtual			1.155,56 €	
			Lot 3: 5 ulleres de realitat virtual de darrera generació per interactuar amb els cinc ordinadors referits			1.792,12 €	
23.19	Obert SARHA	Subministrament	Subministrament d'energia elèctrica en baixa i mitjana tensió per a la Universitat de les Illes Balears	18/12/2019	AURA ENERGÍA, SL Av. Barcelona, 109, 3a planta 08970 Sant Joan Despí	2.487.220,64 €	31/01/2020
24.15.4	Contracte derivat (acord marc)	Subministrament	Subministrament de publicacions periòdiques en formats varis per a l'any 2020	23/02/2020	EBSCO Information Services, SLU Edifici El Soto Av. de Bruselas, 7, 3r, esq. Arroyo de la Vega 28108 Alcobendas (Madrid)	244.053,00 €	23/02/2020
43.19	Obert simplificat sumari	Subministrament	Adquisició d'un sistema aspirador d'encenalls per a l'estabulari de la Universitat de les Illes Balears	07/02/2020	Antonio Matachana, SA C/ Almogàvers, 174 08018 Barcelona	29.990,00 €	27/02/2020
34.19	Obert Regulació Harmonitzada	Servei	Servei de manteniment dels elevadors. Lot 1: manteniment dels equips instal·lats als edificis Guillem Cifre de Colonya, Seu universitària de Menorca i edifici Ramon Llull	14/01/2020	Thyssenkrupp Elevadores, SLU C/ Camp Redó, 14A Baixos 07010 Palma	17.516,00 €	28/02/2020
			Servei de manteniment dels elevadors. Lot 2: manteniment dels equips instal·lats als edificis Anselm Turmeda, Gaspar Melchor de Jovellanos, Son Lledó i Guillem Colom Casasnovas			17.816,00 €	
			Servei de manteniment dels elevadors. Lot 3: manteniment dels equips instal·lats als edificis: Serveis Científicotècnics i instituts universitaris d'investigació, Beatriu de Pinós, Ca n'Oleo, Mateu Orfila i Rotger, Centre de Tecnologies de la Informació (CTI), Antoni Maria Alcover i Sureda, Enllaç (Mateu Orfila-Guillem Colom			20.564 €	

**F.21.5. CONTRACTACIÓ ADMINISTRATIVA. INFORMACIÓ SOBRE ELS ADJUDICATARIS  
EXERCICI 2020**

Exp.	Procediment	Tipus	Objecte	Data de resolució	Adjudicatari i adreça	Import d'adjudicació, IVA exclòs	Data de contracte
24.15.4	Contracte derivat (acord marc)	Subministrament	Subministrament de publicacions periòdiques en formats varis per a l'any 2020	28/02/2020	NOVA ÀREA, SL Camí Vell de Bunyola, 35 07009 Palma	119.404,11 €	28/02/2020
39.19	Obert	Subministrament	Subministrament de gasos comprimits, nitrògen líquid, heli líquid i gel sec per als Serveis Científicotècnics i els laboratoris i serveis de la Universitat de les Illes Balears	28/02/2020	S.E. Carburos Metàlics, SA Av. de la Fama, 1 08940 Cornellà de Llobregat	221.946,20 €	28/02/2020
42.19	Negociat sense publicitat	Subministrament	Subministrament d'un escàner zenital COPIBOOK Open System A1 XD (Full config) – 400ppp Optical per a la unitat de Digitalització i Accés Obert del Servei de Biblioteca i Documentació	24/02/2020	Libnova, SL C/ Rosa, 1 40400 El Espinar Segòvia	44.900 €	09/03/2020
22.19	Obert regulació harmonitzada	Servei	Servei de manteniment integral dels immobles i instal·lacions de la Universitat de les Illes Balears	26/11/2019	Sampol Ingeniería y Obras, SA C/ Gremi dels Boneters, 48 07009 Palma	1.642.970,07 €	31/03/2020
21.19	Obert regulació harmonitzada	Servei	Servei d'atenció als usuaris, suport i manteniment de sistemes informàtics i de comunicacions de la Universitat de les Illes Balears.	28/02/2020	ECONOCOM SERVICIOS, SA C/ Pallars, 99 08018 Barcelona	404.638,27 €	28/04/2020
44.19	Obert simplificat	Subministrament	Subministrament de llicències d'ús il·limitat de productes Oracle per a la Universitat de les Illes Balears	05/03/2020	Universitas XXI, Soluciones y Tecnología para la Universidad, SA C/ Arequipa, 1 28043 Madrid	71.846,40 €	30/04/2020
7.20	Obert simplificat sumari	Subministrament	Subministrament de 100 llicències IBM SPSS Statistics amb el seu manteniment, actualització i suport per a la Universitat de les Illes Balears	13/05/2020	INTERNATIONAL BUSINESS MACHINES, SA Sr. Santiago Bollain Pastor C/ Santa Hortensia, 26-28 28002 Madrid	7.245,00 €	03/06/2020
40.19	Obert simplificat sumari	Subministrament	Adquisició: lot 1: 150 monitors per al personal d'administració i serveis de la Universitat de les Illes Balears	15/05/2020	MICROINFORMÀTICA, SA Sr. Òscar López Gombau Parc Científic i Tecnològic Agroalimentari de Lleida. Edif., H1-2n A 25003 Lleida	14.196,60 €	05/06/2020
			Adquisició: lot 2: 60 equips miniPC amb els seus monitors per al personal d'administració i serveis (PAS) de la Universitat de les Illes Balears			12.704,15 €	

**F.21.5. CONTRACTACIÓ ADMINISTRATIVA. INFORMACIÓ SOBRE ELS ADJUDICATARIS  
EXERCICI 2020**

Exp.	Procediment	Tipus	Objecte	Data de resolució	Adjudicatari i adreça	Import d'adjudicació, IVA exclòs	Data de contracte
37/19	Obert	Subministrament	Subministrament de fonts d'aigua potable per a la comunitat universitària	28/05/2020	Aguapura Aguaviva, SL Sr. Gerardo Álvarez Fernández CIF: B81804643 C/ Medea, 4, 1rB 28037 Madrid Tel.: 696 004 243 / 609 044 602 Contacte: fernando.mendez@waterlogic.es / gerardo.alvarez@waterlogic.es	15.388,80 €	Contracte: 23/06/2020  Modificació contracte: 09/07/2020
6.20	Negociat sense p	Servei	Servei de manteniment de les lectores de marques òptiques de la Universitat de les Illes Balears	19/06/2020	Dara Informàtica, SLU Sr. David Cervigón Fernández CIF: B79220919 Av. del Levante, 7 28016 Madrid Tel.: 91 515 52 47 Contacte: Charo@dara.es / omr@dara.es	7.140,00 €	13/07/2020
35.19	Obert	Servei	Servei postal per a la Universitat de les Illes Balears	19/06/2020	Sociedad Estatal Correos y Telégrafos, SA Srs. Blas Ángel Barbadillo Gonzalo i Enrique García Ortega CIF: A83052407 Via Dublín, 7 28042 Madrid Tel.: 915 963 959/ 606 724 273 Contacte: concursos.comercial@correos.com	106.746,50 €	22/07/2020
17.20	Obert simplificat sumari	Subministrament	Renovació de les llicències dels programes VMware i Veeam, necessaris per al funcionament de la solució de videoconferència de la Universitat de les Illes Balears. Lot 1: renovació llicència del programa VMware. Lot 2: renovació llicència del programa Veeam.	14/07/2020	Servicios Microinformática, SA Sr. Óscar López Gombau CIF: A25027145 Parc Científic i Tecnològic Agroalimentari de Lleida Edif. H1, 2nA 25003 Lleida Tel.: 902 109 120 Contacte: notificaciones@semic.es	1.182,06 €	23/07/2020

**F.21.5. CONTRACTACIÓ ADMINISTRATIVA. INFORMACIÓ SOBRE ELS ADJUDICATARIS  
EXERCICI 2020**

Exp.	Procediment	Tipus	Objecte	Data de resolució	Adjudicatari i adreça	Import d'adjudicació, IVA exclòs	Data de contracte
1.20 Lot 1	Obert	Subministrament	Adquisició d'un canal d'experimentació per investigar en ecologia marina (Ecocanal) (projecte: EQC2019-005633-P AEI/FEDER UE). Lot 1: canal hidràulic d'experimentació	20/07/2020	Sistemas Didácticos de Laboratorio, SL (SIDILAB) Sr. Javier Egido Andrés CIF: B84373125 Av. Quitapesares, 20, Nave 42-F 28670 Villaviciosa de Odón (Madrid) Tel.: 91 665 92 03 Contacte: sidilab@sidilab.com	89.500 €	24/07/2020
14.20 Lot 2	Obert	Subministrament	Subministrament de gasoil C i gas liquat del petroli (GLP) propà comercial per als grups tèrmics dels edificis Ramon Llull, Mateu Orfila i Rotger, Guillem Colom i Casanovas, i cuina de l'edifici Son Lledó de la Universitat de les Illes Balears, així com el manteniment del dipòsit de GLP de l'edifici Guillem Colom i Casanovas. Lot 2: subministrament de GLP	15/07/2020	Repsol Butano SA Sr. Sebastián Jiménez Gallego CIF: A28076420 C/ Méndez Álvaro, 44 28045 Madrid Tel.: 618 59 87 42 (Paloma) Contacte: plopezdg@repsol.com	13.341,37 €	28/07/2020
9.20	Obert simplificat	Obra	Obra de reforç de la junta de dilatació C2-C3 de l'edifici Gaspar Melchor de Jovellanos del campus de la Universitat de les Illes Balears	24/07/2020	Obres Comas Beltran, SL Sr. Bernat Comas Rosselló C/ Sant Rafel, 122 - local 1 07008 Palma Tel.: 871 96 38 31 Contacte: administracion@obresocb.com	74.680,98 €	29/07/2020
14.20 Lot 1	Obert	Subministrament	Subministrament de gasoil C i gas liquat del petroli (GLP) propà comercial per als grups tèrmics dels edificis Ramon Llull, Mateu Orfila i Rotger, Guillem Colom i Casanovas, i cuina de l'edifici Son Lledó de la Universitat de les Illes Balears, així com el manteniment del dipòsit de GLP de l'edifici Guillem Colom i Casanovas. Lot 1: subministrament de gasoil tipus C	15/07/2020	Combustibles Serra, SL Sra. Margarita Serra Sabater CIF: B57048670 C/ Campanar, 16 07010 Palma Tel.: 971 76 85 56 Contacte: sebastian@combserra.com	37.240 €	31/07/2020



**F.21.5. CONTRACTACIÓ ADMINISTRATIVA. INFORMACIÓ SOBRE ELS ADJUDICATARIS  
EXERCICI 2020**

Exp.	Procediment	Tipus	Objecte	Data de resolució	Adjudicatari i adreça	Import d'adjudicació, IVA exclòs	Data de contracte
1.20 Lot 2	Obert	Subministrament	Adquisició d'un canal d'experimentació per investigar en ecologia marina (Ecocanal) (projecte: EQC2019-005633-P AEI/FEDER UE). Lot 2: Stereo-PIV	20/07/2020	Ila 5150 GmbH Sr. Frank Philip J. Michaux CIF: DE305538138 C/ Kurbrunnenstrasse, 24 52066 Aachen (Alemanya) Tel.: +49 241 95789 814 Contacte: michaux@ila5150.de / info@ila5150.de Per a notificacions: mlorena@hotmail.com	84.270 €	12/08/2020
13.20	Obert simplificat sumari	Subministrament	Subministrament de llicències Adobe Acrobat Pro, Adobe Creative Cloud Shared Device Campus i Adobe Creative Cloud User Campus, per a la Universitat de les Illes Balears (UIB). Lot 1: llicències Adobe Acrobat Pro per FTE. Lot 2: llicències de Adode Creative Cloud Shared Device Campus i llicències Adobe Creative Cloud User Campus	28/08/2020	S.B.S. Seidor, SL Sr. Santiago Benito Martínez CIF: B61519765 C/ Eix Onze de Setembre, 41-43, planta baixa 08500 Vic Tel.: 902 995 374 Contacte: licitaciones.cat@seidor.es	15.126,60 €	08/09/2020
20.20	Obert simplificat sumari	Servei	Servei de suport informàtic i actualització del programari AXLE	01/09/2020	Visuales e Informatica Servicios y Suministros SL Sra. Maria Dolores Alemany Rojo CIF: B57282097 C/ Agulla, 45, 2n Cala Rajada 07590 Capdepera Tel.: 661 939 129 Contacte: dalemany@s-vi.com	777,60 €	10/09/2020
19.20	Obert simplificat	Subministrament	Subministrament de llicències per accedir a la plataforma Blackboard Collaborate Ultra per a la Universitat de les Illes Balears	28/08/2020	Elearning Solutions, SL Sr. David Puente Bautista Av. del Aljarafe, edifici RAMCAB, ofic. 14, s/n 41940 Sevilla	13.500,00 €	14/09/2020

**F.21.5. CONTRACTACIÓ ADMINISTRATIVA. INFORMACIÓ SOBRE ELS ADJUDICATARIS**  
**EXERCICI 2020**

Exp.	Procediment	Tipus	Objecte	Data de resolució	Adjudicatari i adreça	Import d'adjudicació, IVA exclòs	Data de contracte
12.20	Obert	Subministrament	Subministrament d'un equip de nanocromatografia líquida d'altres prestacions (nano-HPLC) per als Serveis Científicotècnics de la Universitat de les Illes Balears	27/07/2020	Thermo Fisher Scientific, SLU Sr. Alberto Asensio Lahuerta Avda. de la Vega, 1, edif. 1, 4a planta 28108 Alcobendas (Madrid) Tel.: 609 026 230 (Pablo) / 932 230 918 (Ana) Contacte: Pablo Castells Cela (pau.castells@thermofisher.com) / Ana Pardo (ana.pardo@thermofisher.com) / bo.spain@thermofisher.com)	68.860,45 €	18/09/2020
11.20	Obert	Servei	Servei de manteniment dels sistemes d'alimentació ininterrompuda de la Universitat de les Illes Balears	07/09/2020	Sampol Ingeniería y Obras, SA Sr. Antonio Olmedo Expósito CIF: A07088206 C/ Gremi Botoners, 48 07009 Palma Tel.: 971 764 476 Contacte: licitaciones@sampol.com	74.379,00 €	23/09/2020
2.20	Obert SARHA	Subministrament	Subministrament d'un sistema de generació i detecció de senyals arbitraris amb gran amplada de banda (projecte: EQC2019-005691-P)	01/09/2020	KEYSIGHT TECHNOLOGIES SPAIN, SLU Sr. Juan Luis Grande Villanueva CIF: B86906963 C/ Jacinto Benavente, 2 Complejo Tripark Las Rozas edifici B, 3a planta, mòdul B 28232 Las Rozas (Madrid) Tel.: 800 000 154 / 916 313 300 Contacte: contactcenter_spain@keysight.com	488.537,86 €	28/09/2020



**F.21.5. CONTRACTACIÓ ADMINISTRATIVA. INFORMACIÓ SOBRE ELS ADJUDICATARIS  
EXERCICI 2020**

Exp.	Procediment	Tipus	Objecte	Data de resolució	Adjudicatari i adreça	Import d'adjudicació, IVA exclòs	Data de contracte
15.20	Obert simplificat	Obra	Reforma del centre de transformació de mitjana tensió per al campus de la Universitat de les Illes Balears	28/09/2020	Moncobra, SA Sr. José Burgos Gómez CIF: A78990413 C/ Gremi Fusters, 19 07009 Palma Tel.: 971 24 89 00 Contacte: inst.baleares@grupocobra.com	100.537,38 €	15/10/2020
18.20	Obert simplificat sumari	Subministrament	Adquisició d'un armari ignífug per emmagatzemar-hi líquids inflamables (lot 1)	24/09/2020	SERVIQUIMIA, SL Sr. Daniel Elías Mestre Ferrer CIF: B 43781525 C/ Dinamarca, polígon industrial s/n 43120 Constantí (Tarragona) Tel.: 977 52 44 77 Contacte: serviquimia@serviquimia.com	2.875,00 €	16/10/2020
22.20	Obert simplificat	Servei	Servei de manteniment i suport dels equipaments de la xarxa sense fils corporativa de la Universitat de les Illes Balears	13/10/2020	NTT Spain Intelligent Technologies and Services, SLU Sr. Francisco Javier Páez de Tomás CIF: B62174842 C/ Professor Beltran, 4, desp. 312D 46009 València Tel.: 659 073 771 Contacte: javier.paez@global.ntt	39.092,28 €	02/11/2020
25.20	Obert simplificat sumari	Subministrament	Subministrament de 600 llicències del programari Mobility Master del fabricant Aruba per a la gestió i administració de la infraestructura de la xarxa sense fils corporativa de la UIB	26/10/2020	NTT Spain Intelligent Technologies and Services, SLU Sr. Francisco Javier Páez de Tomás CIF: B62174842 C/ Professor Beltran, 4, desp. 312D 46009 València Tel.: 659 073 771 Contacte: javier.paez@global.ntt	9.605,97 €	29/10/2020

**F.21.5. CONTRACTACIÓ ADMINISTRATIVA. INFORMACIÓ SOBRE ELS ADJUDICATARIS  
EXERCICI 2020**

Exp.	Procediment	Tipus	Objecte	Data de resolució	Adjudicatari i adreça	Import d'adjudicació, IVA exclòs	Data de contracte
27.20	Obert simplificat	Subministrament	Adquisició de 4 maniquins de simulació clínica avançada que simulin un nin prematur, un nounat, un lactant i un nin.	02/11/2020	Laerdal España, SL Sr. David Manuel Gallina Romera CIF: B80351471 C/ Teide, 3 28703 San Sebastián de los Reyes (Madrid) Tel.: 902 291 110 Contacte: laerdal.spain@laerdal.no	79.795,00 €	16/11/2020
16.20	Obert	Subministrament	Subministrament d'un programa informàtic de gestió de les proves d'accés a la Universitat	09/11/2020	Indra Soluciones Tecnologias de la Información, SLU Srs. Manuel Brufau Niubó i Pere Jofra Company CIF: B-88018098 Avda. Bruselas, 33-35 28108 Alcobendas (Madrid) Tel.: 934 630 526 / 629 283 987 Contacte: mbrufau@indra.es / pjofra@minsait.com	106.800,00 €	25/11/2020
23.20	Negociat sense publicitat	Subministrament	Subscripció anual a l'índex centralitzat EBSCO Discovery Service per al Servei de Biblioteca i Documentació de la Universitat de les Illes Balears	01/12/2020	Ebsco Information Services SLU Sr. Cary Alan Bruce CIF: B85765766 Av. Manoteras, 26, planta 1, porta C 28050 Madrid Tel.: 91 490 24 80 Contacte: mailles@ebSCO.com / aiscar@ebSCO.com (Ana lscar)	10.534,00 €	09/12/2020
24.20	Negociat sense publicitat	Subministrament	Subscripció anual a l'eina de descobriment Encore, amb mòdul d'accés a índex centralitzat i el servei Core 360 Knowledge Base per al Servei de Biblioteca i Documentació	09/12/2020	INNOVATIVE INTERFACES INCORPORATED Sra. Brenda Duffy CIF: IE 9851456V C/ Georges Quay Plaza 9è pis (bloc A) Dublín, 2 (Irlanda) Tel. 900 97 29 38 renewals@iii.com / Mariola.Manzano@iii.com (contacte: Antonio Masala, tel. 00 353 1672 2337)	13.000,00 €	18/01/2021



**F.21.5. CONTRACTACIÓ ADMINISTRATIVA. INFORMACIÓ SOBRE ELS ADJUDICATARIS  
EXERCICI 2020**

Exp.	Procediment	Tipus	Objecte	Data de resolució	Adjudicatari i adreça	Import d'adjudicació, IVA exclòs	Data de contracte
30.20	Negociat sense publicitat	Subministrament	Adquisició d'un simulador de pacient per a ecografia CAE Vimedix	24/11/2020	Medical Simulator, SL Sr. Guillermo Closas Durán CIF: B81477259 C/ Segunda, 8 28055 Madrid Tel.: 91 448 3907 / 902 196 788 Contacte: medicalsimulator@dptolicitaciones.com / info@medical-simulator.com	90.800,00 €	16/12/2020
26.20	Obert simplificat sumari	Subministrament	Adquisició d'una llicència de Turnitin, eina per detectar el plagi acadèmic i professional, per a 7.500 estudiants de la Universitat de les Illes Balears	16/12/2020	Turnitin, LLC Sra. Angela Rhee EU372010635 Webster Street Suite 1800 94612 Oakland, Califòrnia (EUA) Tel.: 1 510 764 7600 Contacte: lcotroneo@turnitin.com (Laura)	16.800,00 €	22/12/2020
5.20 Lot 1	Obert SHARA	Servei	Servei d'assegurances per a la Universitat de les Illes Balears Lot 1: danys materials	11/12/2020	Mapfre España, Compañía de Seguros y Reaseguros, SA Sr. Francisco Cordobés Bescos CIF: A28141935 Camí dels Reis, 308 07010 Palma Tel.: 971 78 89 78 Contacte: tramdtbal@mapfre.com	94.500 € anuals	11/01/2021
5.20 Lot 2	Obert SHARA	Servei	Lot 2: responsabilitat civil	11/12/2020	Segurcaixa Adeslas SA Seguros y Reaseguros Sr. Pablo Gordillo Meiras CIF: A28011864 C/ Joan Gris, 20-26 08014 Barcelona Tel.: 932 163 670 Contacte: Balbina Sanchis (bsanchis@segurcaixaadeslas.es)	10.620,30 € anuals	11/01/2021



**F.21.5. CONTRACTACIÓ ADMINISTRATIVA. INFORMACIÓ SOBRE ELS ADJUDICATARIS  
EXERCICI 2020**

Exp.	Procediment	Tipus	Objecte	Data de resolució	Adjudicatari i adreça	Import d'adjudicació, IVA exclòs	Data de contracte
5.20 Lot 3	Obert SHARA	Servei	Lot 3: Vida risc col·lectius	11/12/2020	Generali España SA de Seguros y Reaseguros Sr. Luis E. Muñoz Luengo CIF: A28007268 C/ Orense, 2 CP. 28020 Madrid Tel.: 913301483 Contacte: Luis E. Muñoz/M <sup>a</sup> Jesús Marchal (concursosadminpublicas.es@generali.com)	44.678,57 €/anuals	11/01/2021
5.20 Lot 4	Obert SHARA	Servei	Lot 4: flota vehicles	11/12/2020	MGS Seguros y Reaseguros, SA Sr. Sebastián Ballester García CIF: A08171373 Av. Gran Vía ES. Salzillo, 6 30004 Múrcia Tel.: 968 216 200 Contacte: sballester@mgs.es	6.688,53 € anuals	11/01/2021
5.20 Lot 5	Obert SHARA	Servei	Lot 5: responsabilitat civil autoritats i personal de l'administració de la Universitat de les Illes Balears	11/12/2020	Segurcaixa Adeslas SA Seguros y Reaseguros Sr. Pablo Gordillo Meiras CIF: A28011864 C/ Joan Gris, 20-26 08014 Barcelona Tel.: 932 163 670 Contacte: Balbina Sanchís (bsanchis@segurcaixaadeslas.es)	5.750 € anuals	11/01/2021
5.20 Lot 7	Obert SHARA	Servei	Lot 7: responsabilitat civil d'un vehicle aeri no tripulat (dron) propietat de la Universitat	11/12/2020	Mapfre España, Compañía de Seguros y Reaseguros, SA Sr. Francisco Cordobés Bescos CIF: A28141935 Camí dels Reis, 308 07010 Palma Tel.: 971 78 89 78 Contacte: tramdtbal@mapfre.com	930,00 €	11/01/2021

**F.21.5. CONTRACTACIÓ ADMINISTRATIVA. INFORMACIÓ SOBRE ELS ADJUDICATARIS  
EXERCICI 2020**

Exp.	Procediment	Tipus	Objecte	Data de resolució	Adjudicatari i adreça	Import d'adjudicació, IVA exclòs	Data de contracte
5.20 Lot 8	Obert SHARA	Servei	Lot 8: accidents per a membres de la Coral Universitària i corals filials	11/12/2020	Markel Insurance SE Sucursal a Espanya Srs. Esteban Manzano Alcalde i Luis Bodaño Rodríguez CIF: W27648981 Pl. Pablo Ruiz Picasso, 1 28020 Madrid Tel.: 917 886 150 Contacte: esteban.manzano@markel.com / luis.bodano@markel.com	3.364,02 €	11/01/2021
5.20 Lot 9	Obert SHARA	Servei	Lot 9: accidents per a alumnes més grans de 28 anys	11/12/2020	Markel Insurance SE Sucursal a Espanya Srs. Esteban Manzano Alcalde i Luis Bodaño Rodríguez CIF: W27648981 Pl. Pablo Ruiz Picasso, 1 28020 Madrid Tel.: 917 886 150 Contacte: esteban.manzano@markel.com / luis.bodano@markel.com	21.574,48 €	11/01/2021
5.20 Lot 10	Obert SHARA	Servei	Lot 10: accidents per a alumnes de la Universitat Oberta per a Majors (UOM)	11/12/2020	XL Insurance Company SE Sucursal a Espanya Sr. José Ramón Morales Crespo CIF: W0065403H Pl. de la Lealtad, 4 28014 Madrid Tel.: 917 023 300 Contacte: Borja Valdés (borja.valdesblanco@axaxl.com)	7.393,96 €	11/01/2021



**F.21.5. CONTRACTACIÓ ADMINISTRATIVA. INFORMACIÓ SOBRE ELS ADJUDICATARIS**  
**EXERCICI 2020**

Exp.	Procediment	Tipus	Objecte	Data de resolució	Adjudicatari i adreça	Import d'adjudicació, IVA exclòs	Data de contracte
31.20	Obert simplificat	Servei	Servei d'auditoria financera i de compliment de la Universitat de les Illes Balears i de la Fundació Universitat Empresa de les Illes Balears (FUEIB), de l'exercici 2020	22/12/2020	Baker Tilly Auditores, SLP Sr. Luis Javier López Guerrero de Vivar CIF: B86300811 Pg. de la Castellana, 135, 4t, porta C/D 28046 Madrid Tel.: 913 650 542 Contacte: ablopez@bakertilly.es	13.800,00 €	11/01/2021



## F.22. VALORS REBUTS EN DIPÒSIT

**F.22. VALORS REBUTS EN DIPÒSIT  
EXERCICI 2020**

EXP.	OBJECTE	TIPUS DE DIPÒSIT	VALORS REBUTS PENDENTS DE DEVOLUCIÓ L'1 DE GENER 2020	VALORS REBUTS DURANT L'EXERCICI DE 2020	VALORS TOTALS REBUTS	VALORS RETORNATS DURANT L'EXERCICI 2020	VALORS REBUTS EN DIPÒSIT I PENDENTS DE RETORNAR EL 31 DE DESEMBRE DE 2020
1/00	Redactar el projecte i executar un aulari per als estudis de Dret i Economia al campus de la UIB	Aval bancari	598.900,21 €	0,00 €	598.900,21 €	0,00 €	598.900,21 €
Privat	Lloguer d'un local destinat a serveis bancaris al campus de la UIB	Metàl·lic	1.500,00 €	0,00 €	1.500,00 €	0,00 €	1.500,00 €
55/05	Redactar el projecte i executar les obres complementàries de l'edifici Gaspar Melchor de Jovellanos al campus de la UIB	Aval bancari	29.652,96 €	0,00 €	29.652,96 €	0,00 €	29.652,96 €
43/06	Construir una barra de bar i bufet a la cafeteria de l'edifici Gaspar Melchor de Jovellanos per al Servei de Biblioteca i Documentació	Aval bancari	11.333,16 €	0,00 €	11.333,16 €	0,00 €	11.333,16 €
63/06	Redactar la modificació del pla especial del campus de la UIB	Aval bancari	1.113,60 €	0,00 €	1.113,60 €	0,00 €	1.113,60 €
7/02	Redactar el projecte bàsic i d'execució i direcció facultativa de l'obra per reformar l'edifici Ca n'Oleo	Aval bancari	10.182,44 €	0,00 €	10.182,44 €	10.182,44 €	0,00 €
8/07	Obra civil dels altells de l'edifici Gaspar Melchor de Jovellanos	Aval bancari	7.905,35 €	0,00 €	7.905,35 €	0,00 €	7.905,35 €
41/07	Subministrament d'un aeromodel equipat amb sensor meteorològic per al Departament de Física de la UIB	Aval bancari	3.000,00 €	0,00 €	3.000,00 €	0,00 €	3.000,00 €
41/08	Gestió del servei de cafeteria i màquines expenedores de l'edifici Sa Riera de la UIB	Metàl·lic	500,00 €	0,00 €	500,00 €	0,00 €	500,00 €
17/09	Subministrament d'energia tèrmica per a l'edifici Gaspar Melchor de Jovellanos de la UIB	Aval bancari	5.100,00 €	0,00 €	5.100,00 €	0,00 €	5.100,00 €
18/09	Formar una xarxa corporativa unificada de comunicacions de telefonia (fixa i mòbil) i de dades per a la UIB	Aval bancari	178.500,00 €	0,00 €	178.500,00 €	0,00 €	178.500,00 €
20/09	Servei de menjador i cafeteria i màquines expenedores de begudes i sòlids de l'edifici Gaspar Melchor de Jovellanos	Metàl·lic	1.000,00 €	0,00 €	1.000,00 €	0,00 €	1.000,00 €
4/10	Explotació del servei de menjador, cafeteria i màquines expenedores de l'edifici Ramon Llull	Aval bancari	6.000,00 €	0,00 €	6.000,00 €	0,00 €	6.000,00 €
18/11	Subministrament de les noves barreres de seguretat, perimetral i interna de la xarxa de dades R+D+I de la UIB	Assegurança de caució	10.339,20 €	0,00 €	10.339,20 €	0,00 €	10.339,20 €
12/12	Subministrament d'energia tèrmica per a l'edifici Guillem Cifre de Colonya de la UIB	Aval bancari	2.690,00 €	0,00 €	2.690,00 €	0,00 €	2.690,00 €

**F.22. VALORS REBUTS EN DIPÒSIT  
EXERCICI 2020**

EXP.	OBJECTE	TIPUS DE DIPÒSIT	VALORS REBUTS PENDENTS DE DEVOLUCIÓ L'1 DE GENER 2020	VALORS REBUTS DURANT L'EXERCICI DE 2020	VALORS TOTALS REBUTS	VALORS RETORNATS DURANT L'EXERCICI 2020	VALORS REBUTS EN DIPÒSIT I PENDENTS DE RETORNAR EL 31 DE DESEMBRE DE 2020
16/12	Servei de manteniment de l'aplicació informàtica Universitat XXI de gestió de Recursos Humans i de gestió de Nòmines i Seguretat Social de la UIB	Aval bancari	7.671,97 €	0,00 €	7.671,97 €	0,00 €	7.671,97 €
22/12	Obra d'execució de l'edifici del Centre d'Estudis de Postgrau al campus de la UIB	Aval bancari	137.002,32 €	0,00 €	137.002,32 €	0,00 €	137.002,32 €
28/13	Gestió del servei de cafeteria i màquines expenedores de begudes i sòlids de l'edifici Son Lledó	Metàl·lic	500,00 €	0,00 €	500,00 €	0,00 €	500,00 €
34/13	Servei de telecomunicacions per a la UIB	Aval bancari	77.000,00 €	0,00 €	77.000,00 €	0,00 €	77.000,00 €
13/14	Llicència d'ús del programari Mathematica, en versió campus, per al Centre de Tecnologies de la Informació	Metàl·lic	2.824,50 €	0,00 €	2.824,50 €	0,00 €	2.824,50 €
15/14	Subministrament de dos dispositius balancejadors IP per dotar de mésr disponibilitat als serveis TIC de la xarxa d'R+D+I de la UIB	Assegurança de caució	2.995,00 €	0,00 €	2.995,00 €	0,00 €	2.995,00 €
5/15	Servei de manteniment del sistema de control horari del personal d'administració i serveis de la UIB	Metàl·lic	616,80 €	0,00 €	616,80 €	0,00 €	616,80 €
3/15	Construcció d'una zona per a vianants al campus de la UIB	Assegurança de caució	9.144,32 €	0,00 €	9.144,32 €	0,00 €	9.144,32 €
7/15	Serveis d'atenció als usuaris, suport i manteniment de sistemes informàtics i de comunicacions de la UIB	Aval bancari	19.845,54 €	0,00 €	19.845,54 €	19.845,54 €	0,00 €
Contracte privat	Lloguer d'un local situat a l'edifici Gaspar Melchor de Jovellanos destinat a serveis bancaris	Metàl·lic	2.300,00 €	0,00 €	2.300,00 €	0,00 €	2.300,00 €
19/15	Subministrament de l'equipament necessari per crear una aula de videoconferència emissora a l'edifici Arxiduc Lluís Salvador del campus universitari i una aula de videoconferència receptora a la Seu universitària de Menorca	Metàl·lic	2.202,49 €	0,00 €	2.202,49 €	0,00 €	2.202,49 €
15/15	Servei d'ús d'un equip WindRASS per fer de onejos atmosfèrics de capa baixa	Metàl·lic	1.500,00 €	0,00 €	1.500,00 €	0,00 €	1.500,00 €
30/15	Subministrament de dos dispositius de xarxa per commutació al nivell dos del trànsit troncal de la xarxa	Aval bancari	2.294,24 €	0,00 €	2.294,24 €	2.294,24 €	0,00 €
32/15	Dret d'ús de la llicència campus estès d'ORACLE i suport tècnic	Aval bancari	3.361,70 €	0,00 €	3.361,70 €	3.361,70 €	0,00 €
21/15	Redactació del projecte bàsic i d'execució i de la direcció facultativa de l'obra de reforma de l'antic menjador general de Son Lledó ubicat al campus de la UIB	Metàl·lic	1.120,00 €	0,00 €	1.120,00 €	0,00 €	1.120,00 €

**F.22. VALORS REBUTS EN DIPÒSIT  
EXERCICI 2020**

EXP.	OBJECTE	TIPUS DE DIPÒSIT	VALORS REBUTS PENDENTS DE DEVOLUCIÓ L'1 DE GENER 2020	VALORS REBUTS DURANT L'EXERCICI DE 2020	VALORS TOTALS REBUTS	VALORS RETORNATS DURANT L'EXERCICI 2020	VALORS REBUTS EN DIPÒSIT I PENDENTS DE RETORNAR EL 31 DE DESEMBRE DE 2020
31/15	Subministrament de gasos i altres composts per a la UIB	Aval bancari	10.035,90 €	0,00 €	10.035,90 €	10.035,90 €	0,00 €
26/15	Subministrament de nou equips de desfibril·lació semiautomàtics externs (DESA) per crear un servei integral d'espai cardioprotegit i el seu manteniment durant tres anys	Metàl·lic	1.075,00 €	0,00 €	1.075,00 €	0,00 €	1.075,00 €
38/15	Servei de menjador, cafeteria i màquines d'autoservei de l'edifici Guillem Cifre de Colonya, així com les màquines d'autoservei dels edificis Aulari i Beatriu de Pinós de la UIB	Metàl·lic	1.785,00 €	0,00 €	1.785,00 €	0,00 €	1.785,00 €
40/15	Servei de manteniment dels SAI de la UIB	Aval bancari	5.200,00 €	0,00 €	5.200,00 €	5.200,00 €	0,00 €
37/15	Servei de cafeteria i màquines d'autoservei de l'edifici Anselm Turmeda, així com les màquines d'autoservei de l'edifici Antoni Maria Alcover i Sureda de la Universitat de les Illes Balears	Metàl·lic	1.785,00 €	0,00 €	1.785,00 €	0,00 €	1.785,00 €
4/16	Servei de manteniment de les lectores de marques òptiques de la Universitat de les Illes Balears	Metàl·lic	342,00 €	0,00 €	342,00 €	342,00 €	0,00 €
6/16	Adquisició de llicències campus de Microsoft per a la Universitat de les Illes Balears	Aval bancari	5.080,77 €	0,00 €	5.080,77 €	5.080,77 €	0,00 €
9/16	Adquisició de l'equipament necessari per renovar nou aules de videoconferència de la Universitat de les Illes Balears	Aval bancari	7.837,15 €	0,00 €	7.837,15 €	0,00 €	7.837,15 €
16/16	Subministrament d'un analitzador d'àrea superficial i de porositat subvencionat per a l'acció especial de recerca i desenvolupament (núm. de ref. AAEE26/2015)	Aval bancari	1.500,00 €	0,00 €	1.500,00 €	0,00 €	1.500,00 €
28/15	Serveis postals per a la UIB	Aval bancari	8.700,00 €	0,00 €	8.700,00 €	8.700,00 €	0,00 €
12/16	Obra de reforma de l'antic menjador de l'edifici Son Lledó del campus universitari en un espai per a ús administratiu	Aval bancari	6.200,00 €	0,00 €	6.200,00 €	6.200,00 €	0,00 €
11.16	Rehabilitació constructiva i energètica de Ca Ses Llúcies, edifici ubicat al campus de la Universitat de les Illes Balears	Aval bancari	17.516,04 €	0,00 €	17.516,04 €	0,00 €	17.516,04 €
26.16	Subministrament de 400 gàbies i una prestatgeria per a l'establució de rates d'experimentació	Aval bancari	1.060,24 €	0,00 €	1.060,24 €	0,00 €	1.060,24 €



**F.22. VALORS REBUTS EN DIPÒSIT  
EXERCICI 2020**

EXP.	OBJECTE	TIPUS DE DIPÒSIT	VALORS REBUTS PENDENTS DE DEVOLUCIÓ L'1 DE GENER 2020	VALORS REBUTS DURANT L'EXERCICI DE 2020	VALORS TOTALS REBUTS	VALORS RETORNATS DURANT L'EXERCICI 2020	VALORS REBUTS EN DIPÒSIT I PENDENTS DE RETORNAR EL 31 DE DESEMBRE DE 2020
30/16	Servei de manteniment i suport d'un conjunt d'equipament de commutadors de xarxa Extreme	Aval bancari	460,53 €	0,00 €	460,53 €	0,00 €	460,53 €
28/16	Servei de gestió de residus sanitaris i químics que generen els laboratoris de la UIB	Aval bancari	306,71 €	0,00 €	306,71 €	0,00 €	306,71 €
17/16 Lot 2	Servei d'assegurances de la Universitat de les Illes Balears. Lot 2: col·lectiu de vida	Aval bancari	1.581,63 €	0,00 €	1.581,63 €	0,00 €	1.581,63 €
17/16 Lot 1	Servei d'assegurances de la Universitat de les Illes Balears. Lot 1: danys materials	Aval bancari	6.296,15 €	0,00 €	6.296,15 €	0,00 €	6.296,15 €
17/16 Lot 3	Servei d'assegurances de la Universitat de les Illes Balears. Lot 3: responsabilitat civil	Aval bancari	960,00 €	0,00 €	960,00 €	0,00 €	960,00 €
17/16 Lot 4	Servei d'assegurances de la Universitat de les Illes Balears. Lot 4: flota de vehicles	Aval bancari	836,34 €	0,00 €	836,34 €	0,00 €	836,34 €
20/16	Servei d'auditoria del compte justificatiu dels projectes RTC-2015-3542-1 i RTC-2015-4094-1 de la Universitat de les Illes Balears	Metàl·lic	242,50 €	0,00 €	242,50 €	0,00 €	242,50 €
17/16 Lot 2	Servei d'assegurances de la Universitat de les Illes Balears. Lot 2: col·lectiu de vida	Aval complementari	1.466,63 €	0,00 €	1.455,63 €	0,00 €	1.455,63 €
31/16	Servei de manteniment i suport del programari de gestió documental OpenKM de la Universitat de les Illes Balears	Metàl·lic	140,00 €	0,00 €	140,00 €	0,00 €	140,00 €
15/16	Subministrament d'aigua envasada per al consum del personal de diversos serveis de la Universitat de les Illes Balears		1.958,76 €	0,00 €	1.958,76 €	0,00 €	1.958,76 €
36/16	Subministrament d'un escàner model Copibook Open Systems i del servei d'assistència tècnica per al Servei de Biblioteca i Documentació de la Universitat de les Illes Balears	Metàl·lic	1.380,00 €	0,00 €	1.380,00 €	0,00 €	1.380,00 €
35/16	Servei de desratització i desinsectació a les instal·lacions de la Universitat de les Illes Balears	Aval bancari	221,50 €	0,00 €	221,50 €	0,00 €	221,50 €
24/16	Servei de menjador i cafeteria dels edificis Mateu Orfila i Rotger i Son Lledó, així com les màquines d'autoservei dels edificis Mateu Orfila i Rotger, Guillem Colom Casanovas, Científicotècnic, Cas Jai i Son Lledó, de la Universitat de les Illes Balears	Metàl·lic	1.352,00 €	0,00 €	1.352,00 €	0,00 €	1.352,00 €
1.16	Servei de manteniment integral de la Universitat de les Illes Balears	Aval bancari	37.936,39 €	0,00 €	37.936,39 €	0,00 €	37.936,39 €

**F.22. VALORS REBUTS EN DIPÒSIT  
EXERCICI 2020**

EXP.	OBJECTE	TIPUS DE DIPÒSIT	VALORS REBUTS PENDENTS DE DEVOLUCIÓ L'1 DE GENER 2020	VALORS REBUTS DURANT L'EXERCICI DE 2020	VALORS TOTALS REBUTS	VALORS RETORNATS DURANT L'EXERCICI 2020	VALORS REBUTS EN DIPÒSIT I PENDENTS DE RETORNAR EL 31 DE DESEMBRE DE 2020
1.16	Servei de manteniment integral de la Universitat de les Illes Balears	Certificat de caució	37.936,40 €	0,00 €	37.936,40 €	0,00 €	37.936,40 €
19.13	Subministrament d'equipament de xarxa per a la millora de la xarxa sense fils (wifi) de comunicacions d'R+D+I	Aval bancari	22.492,85 €	0,00 €	22.492,85 €	0,00 €	22.492,85 €
1.17	Desenvolupament d'una aplicació informàtica per a la gestió de l'expedició del suplement europeu al títol, per als estudis de grau, màster i doctorat de la Universitat de les Illes Balears	Aval bancari	2.600,00 €	0,00 €	2.600,00 €	0,00 €	2.600,00 €
8.17	Adquisició de l'equipament necessari per actualitzar el sistema de videoconferència de la Universitat de les Illes Balears. Lot 3: actualització i ampliació de la unitat de control multipunt (MCU)	Certificat de Caució	4.571,65 €	0,00 €	4.571,65 €	0,00 €	4.571,65 €
8.17	Adquisició de l'equipament necessari per actualitzar el sistema de videoconferència de la Universitat de les Illes Balears. Lot 2: subministrament de tres servidors necessaris per a la gestió de les connexions, la seguretat i l'enregistrament de les videoconferències programades	Aval bancari	1.236,92 €	0,00 €	1.236,92 €	0,00 €	1.236,92 €
8.17	Adquisició de l'equipament necessari per actualitzar el sistema de videoconferències de la Universitat de les Illes Balears. Lot 1: renovació de set aules de videoconferència	Aval bancari	5.021,28 €	0,00 €	5.021,28 €	0,00 €	5.021,28 €
25.16	Servei de cafeteria de la Seu universitària d'Eivissa i Formentera de la Universitat de les Illes Balears	Metàl·lic	570,00 €	0,00 €	570,00 €	0,00 €	570,00 €
9.17	Adquisició de mobiliari per a l'equipament de tres laboratoris del Departament de Química de l'edifici Mateu Orfila i Rotger de la Universitat de les Illes Balears	Certificat de caució	6.498,16 €	0,00 €	6.498,16 €	0,00 €	6.498,16 €
20.17 Lot 1	Servei de manteniment i suport de les barreres de seguretat de perimetral Fortinet per a la Universitat de les Illes Balears	Certificat de caució	424,05 €	0,00 €	424,05 €	0,00 €	424,05 €
20.17 Lot 2	Servei de manteniment i suport de les barreres de seguretat internes ForcePoint per a la Universitat de les Illes Balears	Certificat de caució	1.269,31 €	0,00 €	1.269,31 €	0,00 €	1.269,31 €

**F.22. VALORS REBUTS EN DIPÒSIT  
EXERCICI 2020**

EXP.	OBJECTE	TIPUS DE DIPÒSIT	VALORS REBUTS PENDENTS DE DEVOLUCIÓ L'1 DE GENER 2020	VALORS REBUTS DURANT L'EXERCICI DE 2020	VALORS TOTALS REBUTS	VALORS RETORNATS DURANT L'EXERCICI 2020	VALORS REBUTS EN DIPÒSIT I PENDENTS DE RETORNAR EL 31 DE DESEMBRE DE 2020
7.17	Obra de tractament dels exteriors de Ca Ses Llúcies: sembrar-hi les espècies vegetals i instal·lar-hi el reg i el mobiliari urbà	Aval bancari	2.087,00 €	0,00 €	2.087,00 €	2.087,00 €	0,00 €
1.16	Servei de manteniment íntegral de la UIB	Aval bancari	68.850,62 €	0,00 €	68.850,62 €	0,00 €	68.850,62 €
13.17	Servei de gestió de les màquines expenedores de begudes i sòlids de la Facultat de Medicina de la Universitat de les Illes Balears, ubicada a l'Hospital Universitari Son Espases	Metàl·lic	84,00 €	0,00 €	84,00 €	0,00 €	84,00 €
17.17	Subministrament d'energia elèctrica en mitjana i baixa tensió per a la UIB	Certificat de caució	50.144,01 €	0,00 €	50.144,01 €	50.144,01 €	0,00 €
10.17	Servei de desenvolupament d'aplicacions informàtiques per adaptar els sistemes de comptabilitat a l'administració electrònica de la Universitat de les Illes Balears	Metàl·lic	2.646,00 €	0,00 €	26.464,00 €	0,00 €	26.464,00 €
11.17	Subministrament d'una plataforma de dades institucionals de l'activitat acadèmica per a la Universitat de les Illes Balears	Certificat de caució	550,00 €	550,00 €	550,00 €	550,00 €	0,00 €
16.17	Servei de neteja de la Universitat de les Illes Balears	Aval bancari	59.762,99 €	0,00 €	59.762,99 €	0,00 €	59.762,99 €
23.17	Subministrament d'un sistema d'enregistrament i anàlisi de senyals electroencefalogràfics (EEG) i de potencials evocats (ERP: Event-Related Potentials), de 32 canals, amb amplificador, joc d'accessoris necessaris, programari d'enregistrament i d'anàlisi dels enregistraments. Projecte núm. de ref. PSI2016-77237-P i PSI2014-54261-P	Certificat de caució	1.400,00 €	0,00 €	1.400,00 €	1.400,00 €	0,00 €
22.17	Subministrament d'un eixugador per atomització a escala de laboratori per al projecte núm. de ref. RTA2015-00060-C04-03	Metàl·lic	1.316,56 €	0,00 €	1.316,56 €	0,00 €	1.316,56 €
18.17	Servei d'assessorament professional, promoció i mediació en les operacions d'assegurança, així com l'assistència posterior al prenedor de les assegurances, als assegurats i als beneficiaris per a la Universitat de les Illes Balears. Lot 1: operacions d'assegurances recollides en el PCAP, excepte assistència en viatge	Certificat de caució	1.715,16 €	0,00 €	1.715,16 €	0,00 €	1.715,16 €

**F.22. VALORS REBUTS EN DIPÒSIT  
EXERCICI 2020**

EXP.	OBJECTE	TIPUS DE DIPÒSIT	VALORS REBUTS PENDENTS DE DEVOLUCIÓ L'1 DE GENER 2020	VALORS REBUTS DURANT L'EXERCICI DE 2020	VALORS TOTALS REBUTS	VALORS RETORNATS DURANT L'EXERCICI 2020	VALORS REBUTS EN DIPÒSIT I PENDENTS DE RETORNAR EL 31 DE DESEMBRE DE 2020
18.17	Servei d'assessorament professional, promoció i mediació en les operacions d'assegurança, així com l'assistència posterior al prenedor de les assegurances, als assegurats i als beneficiaris per a la Universitat de les Illes Balears. Lot 2: assistència en viatge	Certificat de caució	1.716,16 €	0,00 €	1.715,16 €	0,00 €	1.715,16 €
19.17	Servei de gestió de la llibreria universitària ubicada al campus de la Universitat de les Illes Balears	Aval bancari	1.000,00 €	0,00 €	1.000,00 €	0,00 €	1.000,00 €
24.17	Subministrament d'un equip termociclador de reacció en cadena de la polimerasa (PCR) per al Laboratori de Biologia Molecular, Nutrició i Biotecnologia (LBNB) de la Universitat de les Illes Balears	Aval bancari	1.000,00 €	0,00 €	1.000,00 €	1.000,00 €	0,00 €
1.18	Subministrament d'un mostrejador automàtic per a un equip de desorció tèrmica dels Serveis Científicotècnics de la Universitat de les Illes Balears	Certificat de caució	1.130,24 €	0,00 €	1.130,24 €	1.130,24 €	0,00 €
7.18	Creació d'un camp experimental al campus de la Universitat de les Illes Balears	Aval bancari	5.409,34 €	0,00 €	5.409,34 €	0,00 €	5.409,34 €
4.16	Servei de manteniment de les lectores de marques òptiques de la Universitat de les Illes Balears	Metàl·lic (complementària)	7,00 €	0,00 €	7,00 €	7,00 €	0,00 €
5.18	Servei de manteniment del programari Libsafe per al Servei de Biblioteca i Documentació de la Universitat de les Illes Balears	Metàl·lic	378,00 €	0,00 €	378,00 €	0,00 €	378,00 €
6.18	Gestió del servei de menjador i cafeteria dels edificis Ramon Llull i Gaspar Melchor de Jovellanos de la Universitat de les Illes Balears. Lot 1: menjador i cafeteria edifici Ramon Llull	Metàl·lic	1.250,00 €	0,00 €	1.250,00 €	0,00 €	1.250,00 €
6.18	Gestió del servei de menjador i cafeteria dels edificis Ramon Llull i Gaspar Melchor de Jovellanos de la Universitat de les Illes Balears. Lot 2: menjador i cafeteria edifici Gaspar Melchor de Jovellanos	Metàl·lic	1.450,00 €	0,00 €	1.450,00 €	0,00 €	1.450,00 €
3.18	Subministrament d'una llicència Turnitin per a la Universitat de les Illes Balears	Metàl·lic	800,00 €	0,00 €	800,00 €	800,00 €	0,00 €
2.18	Servei de Reprografia de la Universitat de les Illes Balears	Aval bancari	3.000,00 €	0,00 €	3.000,00 €	0,00 €	3.000,00 €
9.18	Subministrament d'un espectrofotòmetre de la sèrie UV-Vis-Nlr i accessoris per a la Universitat de les Illes Balears	Certificat de caució	2.844,78 €	0,00 €	2.844,78 €	0,00 €	2.844,78 €

**F.22. VALORS REBUTS EN DIPÒSIT  
EXERCICI 2020**

EXP.	OBJECTE	TIPUS DE DIPÒSIT	VALORS REBUTS PENDENTS DE DEVOLUCIÓ L'1 DE GENER 2020	VALORS REBUTS DURANT L'EXERCICI DE 2020	VALORS TOTALS REBUTS	VALORS RETORNATS DURANT L'EXERCICI 2020	VALORS REBUTS EN DIPÒSIT I PENDENTS DE RETORNAR EL 31 DE DESEMBRE DE 2020
16.18	Organització i realització de les XXVI Jornades d'Investigació de les Universitats Espanyoles, promogudes per la sectorial d'R+D+I de la CRUE i organitzades per la Universitat de les Illes Balears. Lot 2: lloguer d'espais i servei d'àpats	Metàl·lic	1.870,00 €	0,00 €	1.870,00 €	0,00 €	1.870,00 €
16.18	Organització i realització de les XXVI Jornades d'Investigació de les Universitats Espanyoles, promogudes per la sectorial d'R+D+I de la CRUE i organitzades per la Universitat de les Illes Balears. Lot 1: coordinació i logística	Metàl·lic	345,00 €	0,00 €	345,00 €	0,00 €	345,00 €
27.16	Seguretat, vigilància i serveis auxiliars relacionats amb aquest servei per a la Universitat de les Illes Balears	Aval bancari	41.799,08 €	0,00 €	41.799,08 €	0,00 €	41.799,08 €
21.18	Lot 1: canviar els refredadors avariats de l'edifici Guillem Colom Casasnovas i del bloc A de l'edifici Gaspar Melchor de Jovellanos	Aval bancari	5.543,30 €	0,00 €	5.543,30 €	0,00 €	5.543,30 €
AM20.18 EL CORTE INGLÉS, SA	Lot 1: gestió dels viatges aeris i marítims entre les Illes Balears, qualsevol tipus de transport dins les Illes Balears, incloent-hi el lloguer de vehicles i l'allotjament a les Illes Balears	Certificat de caució	2.991,85 €	0,00 €	2.991,85 €	0,00 €	2.991,85 €
AM20.18 EL CORTE INGLÉS, SA	Lot 2: gestió dels viatges aeris i marítims nacionals o des de les Illes Balears a qualsevol punt de la Península, qualsevol tipus de transport per la Península, incloent-hi el lloguer de vehicles i l'allotjament a la Península	Certificat de caució	8.078,48 €	0,00 €	8.078,48 €	0,00 €	8.078,48 €
AM20.18 EL CORTE INGLÉS, SA	Lot 3: gestió dels viatges aeris i marítims a l'estranger i per l'estranger, qualsevol tipus de transport a l'estranger, incloent-hi el lloguer de vehicles i l'allotjament a l'estranger	Certificat de caució	5.450,08 €	0,00 €	5.450,08 €	0,00 €	5.450,08 €
AM 20.18 GLOBALIA CORPORATE TRAVEL, SLU	Lot 1: gestió dels viatges aeris i marítims entre les Illes, qualsevol tipus de transport dins les Illes Balears, incloent-hi el lloguer de vehicles i l'allotjament a les Illes Balears	Certificat de caució	2.991,85 €	0,00 €	2.991,85 €	0,00 €	2.991,85 €
AM 20.18 GLOBALIA CORPORATE TRAVEL, SLU	Lot 2: gestió dels viatges aeris i marítims nacionals o des de les Illes Balears a qualsevol punt de la Península, qualsevol tipus de transport per la Península, incloent-hi el lloguer de vehicles i l'allotjament a la Península	Certificat de caució	8.078,48 €	0,00 €	8.078,48 €	0,00 €	8.078,48 €

**F.22. VALORS REBUTS EN DIPÒSIT  
EXERCICI 2020**

EXP.	OBJECTE	TIPUS DE DIPÒSIT	VALORS REBUTS PENDENTS DE DEVOLUCIÓ L'1 DE GENER 2020	VALORS REBUTS DURANT L'EXERCICI DE 2020	VALORS TOTALS REBUTS	VALORS RETORNATS DURANT L'EXERCICI 2020	VALORS REBUTS EN DIPÒSIT I PENDENTS DE RETORNAR EL 31 DE DESEMBRE DE 2020
AM 20.18 GLOBALIA CORPORATE TRAVEL, SLU	Lot 3: gestió dels viatges aeris i marítims a l'estranger i per l'estranger, qualsevol tipus de transport a l'estranger, incloent-hi el lloguer de vehicles i l'allotjament a l'estranger	Certificat de caució	5.450,08 €	0,00 €	5.454,08 €	0,00 €	5.454,08 €
AM 20.18 GLOBALIA CORPORATE TRAVEL, SLU	Lot 4: gestió del lloguer d'autocars per fer sortides a les Illes Balears	Certificat de caució	1.000,00 €	0,00 €	1.000,00 €	0,00 €	1.000,00 €
AM 20,18 AVORIS RETAIL DIVISON, SL	Lot 1: gestió dels viatges aeris i marítims entre les Illes, qualsevol tipus de transport dins les Illes Balears, incloent-hi el lloguer de vehicles i l'allotjament a les Illes Balears. Lot 2: gestió dels viatges aeris i marítims nacionals o des de les Illes Balears a qualsevol punt de la Península, qualsevol tipus de transport per la Península, incloent-hi el lloguer de vehicles i l'allotjament a la Península. Lot 3: gestió dels viatges aeris i marítims a l'estranger i per l'estranger, qualsevol tipus de transport a l'estranger, incloent-hi el lloguer de vehicles i l'allotjament a l'estranger	Aval bancari	16.520,41 €	0,00 €	16.520,41 €	0,00 €	16.520,41 €
24/18	Redacció del projecte bàsic i d'execució d'obra i activitat i direcció d'obra per construir l'edifici Interdepartamental al campus de la Universitat de les Illes Balears	Aval bancari	12.000,00 €	0,00 €	12.000,00 €	0,00 €	12.000,00 €
32/18	Subministrament d'una estació de treball específica per al processament digital d'imatges LimbProcessing Appliance, una llicència del programari Limb processing i una llicència OCR25k-ABBy OCR, així com el manteniment durant un any per al Servei de Biblioteca i Documentació de la Universitat de les Illes Balears	Metàl-lic	775,00 €	0,00 €	775,00 €	0,00 €	775,00 €
25/18	Servei de manteniment i suport tècnic dels escàners CopiBook OS, CopiBook RGB+ i eScan, així com del programa LIMB Processing per al Servei de Biblioteca i Documentació de la Universitat de les Illes Balears	Metàl-lic	212,50 €	0,00 €	212,50 €	0,00 €	212,50 €

**F.22. VALORS REBUTS EN DIPÒSIT  
EXERCICI 2020**

EXP.	OBJECTE	TIPUS DE DIPÒSIT	VALORS REBUTS PENDENTS DE DEVOLUCIÓ L'1 DE GENER 2020	VALORS REBUTS DURANT L'EXERCICI DE 2020	VALORS TOTALS REBUTS	VALORS RETORNATS DURANT L'EXERCICI 2020	VALORS REBUTS EN DIPÒSIT I PENDENTS DE RETORNAR EL 31 DE DESEMBRE DE 2020
19/18	Obres i instal·lacions necessàries per acabar la rehabilitació constructiva i energètica de Ca Ses Llúcies	Aval bancari	6.650,33 €	0,00 €	6.650,33 €	0,00 €	6.650,33 €
30/18 Lot 1	Servei de manteniment i suport de dos equipaments. Lot 1: manteniment i suport de l'equipament McAfee Enterprise Security Manager 6000	Aval bancari	1.810,27 €	0,00 €	1.810,27 €	0,00 €	1.810,27 €
30/18 Lot 2	Servei de manteniment i suport de dos equipaments. Lot 2: manteniment i suport de l'equipament McAfee Network Security Appliance IPS-NS9100	Aval bancari	2.337,96 €	0,00 €	2.337,96 €	0,00 €	2.337,96 €
26/18	Subministrament per a la subscripció anual al programari d'escriptori remot UDS Enterprise (Universal Desktop Services Enterprise) per a la Universitat de les Illes Balears	Metàl·lic	1.293,30 €	0,00 €	1.293,30 €	0,00 €	1.293,30 €
33/18	Servei de manteniment i suport del programari INNOPAC-MILLENIUM-SIERRA per al Servei de Biblioteca i Documentació de la Universitat de les Illes Balears	Metàl·lic	2.979,38 €	0,00 €	2.979,38 €	0,00 €	2.979,38 €
38/18	Servei de manteniment del clúster de supercomputació (HPC) de la Universitat de les Illes Balears	Aval bancari	1.100,00 €	0,00 €	1.100,00 €	0,00 €	1.100,00 €
36/18	Servei de manteniment de l'aplicació UNIVERSITAS XXI de gestió de recursos humans, nòmines i Seguretat Social de la Universitat de les Illes Balears	Aval bancari	2.113,13 €	0,00 €	2.113,13 €	0,00 €	2.113,13 €
35/18 Lot 1	Lot 1: assegurança d'accidents per a alumnes més grans de 28 anys	Metàl·lic	1.866,72 €	0,00 €	1.866,72 €	0,00 €	1.866,72 €
35/18 Lot 3	Lot 3: assegurança d'accidents per als membres de la coral universitària i corals filials	Metàl·lic	219,44 €	0,00 €	219,44 €	0,00 €	219,44 €
27/18	Servei d'auditoria financera i de compliment de la Universitat de les Illes Balears i de la Fundació Universitat-Empresa de les Illes Balears (FUEIB)	Metàl·lic	828,00 €	0,00 €	828,00 €	0,00 €	828,00 €
24/15.3	Subministrament de publicacions periòdiques i bases de dades en diferents formats, per a l'any 2019, per a la Universitat de les Illes Balears	Aval bancari	6.809,12 €	0,00 €	6.809,12 €	6.809,12 €	0,00 €
28/18	Manteniment de 4 aplicacions informàtiques: emissió de factures electròniques, gestió electrònica de pagaments, portafirmes electrònic i gestor de conformitats per a la Universitat de les Illes Balears	Assegurança de caució	1.237,50 €	0,00 €	1.237,50 €	0,00 €	1.237,50 €

**F.22. VALORS REBUTS EN DIPÒSIT  
EXERCICI 2020**

EXP.	OBJECTE	TIPUS DE DIPÒSIT	VALORS REBUTS PENDENTS DE DEVOLUCIÓ L'1 DE GENER 2020	VALORS REBUTS DURANT L'EXERCICI DE 2020	VALORS TOTALS REBUTS	VALORS RETORNATS DURANT L'EXERCICI 2020	VALORS REBUTS EN DIPÒSIT I PENDENTS DE RETORNAR EL 31 DE DESEMBRE DE 2020
35/18 Lot 2	Lot 2: servei d'assegurança col·lectiva d'accidents per als alumnes més grans de 50 anys matriculats a la UOM	Assegurança de caució	504,00 €	0,00 €	504,00 €	0,00 €	504,00 €
37.18	Subministrament i instal·lació d'equips de climatització als edificis del campus (Mateu Orfila i Rotger, Guillem Colom Casanovas, Gaspar Melchor de Jovellanos, Son Lledó i Ramon Llull), edifici Sa Riera, a Palma, i Seu	Metàl·lic	3.069,16 €	0,00 €	3.069,16 €	0,00 €	3.069,16 €
24/15.3 EBSCO	Subministrament de publicacions periòdiques i bases de dades en formats variats durant l'any 2019	Aval bancari	11.106,00 €	0,00 €	11.106,00 €	0,00 €	11.106,00 €
1/19 Lot 1	Servei de manteniment de l'equipament de xarxa. Lot 2: manteniment de commutadors Enterasys	Metàl·lic	223,24 €	0,00 €	223,24 €	0,00 €	223,24 €
3/19	Servei de manteniment i suport corporatiu de virtualització VMware	Aval bancari	1.177,68 €	0,00 €	1.177,68 €	0,00 €	1.177,68 €
1/19	Servei de manteniment de l'equipament de xarxa. Lot 1: manteniment de commutadors Extreme S-Series	Aval bancari	1.212,73 €	0,00 €	1.212,73 €	0,00 €	1.212,73 €
31/18 Lot 4	Subministrament de diversos tipus de paper i cartutxos d'impressió per a la Universitat de les Illes Balears. Lot 4: cartutxos d'impressió de tòner i de tinta	Metàl·lic	5.479,84 €	0,00 €	5.479,84 €	0,00 €	5.479,84 €
31/18 Lot 1	Subministrament de tipus variats de paper i cartutxos d'impressió per a la Universitat de les Illes Balears. Lot 1: paper DIN-A4 de fibra verge i de fibra reciclada per a fotocopiadora, impressora i escriure	Aval bancari	1.633,07 €	0,00 €	1.633,07 €	0,00 €	1.633,07 €
5.19 Lot 2 i 3	Servei de manteniment del sistema de videoconferència de la Universitat de les Illes Balears (lots 2 i 3)	Aval bancari	3.765,05 €	0,00 €	3.765,05 €	0,00 €	3.765,05 €
9.19	Servei de manteniment i evolució de tres aplicacions informàtiques: gestió comptable, gestió patrimonial i gestió de cursos de formació de la Universitat de les Illes Balears	Aval bancari	6.715,00 €	0,00 €	6.715,00 €	0,00 €	6.715,00 €
11.19	Subministrament d'un vehicle (turisme) mitjançant lloguer sense opció a compra per al Rectorat de la Universitat de les Illes Balears	Aval bancari	823,03 €	0,00 €	823,03 €	0,00 €	823,03 €
8.19	Servei de veu en web Readspeaker Enterprise per a la Universitat de les Illes Balears	Metàl·lic	445,00 €	0,00 €	445,00 €	0,00 €	445,00 €



**F.22. VALORS REBUTS EN DIPÒSIT  
EXERCICI 2020**

EXP.	OBJECTE	TIPUS DE DIPÒSIT	VALORS REBUTS PENDENTS DE DEVOLUCIÓ L'1 DE GENER 2020	VALORS REBUTS DURANT L'EXERCICI DE 2020	VALORS TOTALS REBUTS	VALORS RETORNATS DURANT L'EXERCICI 2020	VALORS REBUTS EN DIPÒSIT I PENDENTS DE RETORNAR EL 31 DE DESEMBRE DE 2020
5.19 Lot 1	Servei de manteniment del sistema de videoconferència de la Universitat de les Illes Balears (lot 1)	Assegurança de caució	187,47 €	0,00 €	187,47 €	0,00 €	187,47 €
14.19	Subministrament de la subscripció anual a la llicència Campus de ChemDraw Professional per al Departament de Química de la Universitat de les Illes Balears	Metàl·lic	267,50 €	0,00 €	267,50 €	0,00 €	267,50 €
16.19 Lot 1	Subministrament de renovació de llicències de Atlassian Jira, Confluence i connectors per al Jira de la Universitat de les Illes Balears. Lot 1: renovació de llicència de Atlassian Jira Service Desk, Atlassian Jira Core i connectors	Metàl·lic	1.344,95 €	0,00 €	1.344,95 €	0,00 €	1.344,95 €
16.19 Lot 2	Subministrament de renovació de llicències de Atlassian Jira, Confluence i connectors per al Jira de la Universitat de les Illes Balears. Lot 2: renovació de la llicència de Atlassian Confluence	Metàl·lic	484,45 €	0,00 €	484,45 €	0,00 €	484,45 €
16.19 Lot 3	Subministrament de renovació de llicències de Atlassian Jira, Confluence i connectors per al Jira de la Universitat de les Illes Balears. Lot 3: renovació de la llicència de Atlassian Jira Software	Metàl·lic	96,95 €	0,00 €	96,95 €	0,00 €	96,95 €
4.19	Adquisició d'un diffractòmetre de raigs X de monocristal per a la resolució atòmica de molècules petites i macromolècules, per a investigació en els Serveis Científicotècnics de la Universitat de les Illes Balears (projecte: EQC2018-004265-P AEI/FEDER UE)	Aval bancari	22.495,00 €	0,00 €	22.495,00 €	0,00 €	22.495,00 €
13.19 Lot 2	Subministrament d'equipament d'ofimàtica per a la Universitat de les Illes Balears. Lot 2: adquisició de 17 escàners de sobretaula	Metàl·lic	223,69 €	0,00 €	223,69 €	0,00 €	223,69 €
13.19 Lot 3	Subministrament d'equipament d'ofimàtica per a la Universitat de les Illes Balears. Lot 1: adquisició de 8 impressores de multifunció d'altres prestacions	Aval bancari	464,93 €	0,00 €	464,93 €	0,00 €	464,93 €

**F.22. VALORS REBUTS EN DIPÒSIT  
EXERCICI 2020**

EXP.	OBJECTE	TIPUS DE DIPÒSIT	VALORS REBUTS PENDENTS DE DEVOLUCIÓ L'1 DE GENER 2020	VALORS REBUTS DURANT L'EXERCICI DE 2020	VALORS TOTALS REBUTS	VALORS RETORNATS DURANT L'EXERCICI 2020	VALORS REBUTS EN DIPÒSIT I PENDENTS DE RETORNAR EL 31 DE DESEMBRE DE 2020
7.19	Adquisició i instal·lació d'una cambra de cultiu de plantes amb tres habitacles independents per a l'estudi de l'eficàcia en l'ús de l'aigua i la resposta al canvi climàtic (projecte: EQC2018-004526-P AEI/FEDER UE)	Aval bancari	9.920,00 €	0,00 €	9.920,00 €	0,00 €	9.920,00 €
17.19 lot 2	Subministrament i instal·lació d'equips de climatització als edificis del campus universitari. Lot 2: instal·lació d'equips tipus <i>split</i> o <i>twin-split</i> a l'edifici Sa Riera (Palma) i Ramon Llull del campus universitari	Assegurança de caució	907,63 €	0,00 €	907,63 €	0,00 €	907,63 €
17.19 lot 4	Subministrament i instal·lació d'equips de climatització als edificis del campus universitari. Lot 4: millora de la instal·lació de climatització de Son Lledó amb equips tipus ventilconvector (fan-coil) i xarxes de distribució d'aigua freda/calenta	Assegurança de caució	1.897,16 €	0,00 €	1.897,16 €	0,00 €	1.897,16 €
17.19 lot 6	Subministrament i instal·lació d'equips de climatització als edificis del campus universitari. Lot 6: instal·lació de planta refredadora / bomba de calor, nova distribució de canonades d'aigua freda/calenta i equips ventilconvectors a l'edifici Ramon Llull	Assegurança de caució	3.515,99 €	0,00 €	3.515,99 €	0,00 €	3.515,99 €
17/19 lot 5	Subministrament i instal·lació d'equips de climatització als edificis del campus universitari. Lot 5: canviar la planta refredadora / bomba de calor de l'edifici Mateu Orfila i Rotger. Departament de Química	Assegurança de caució	965,26 €	0,00 €	965,26 €	0,00 €	965,26 €
17/19 lot 1	Subministrament i instal·lació d'equips de climatització als edificis del campus universitari. Lot 1: instal·lació d'equips tipus <i>split</i> a l'edifici Guillem Colom Casanovas	Assegurança de caució	791,74 €	0,00 €	791,74 €	0,00 €	791,74 €
17/19 lot 3	Subministrament i instal·lació d'equips de climatització als edificis del campus universitari. Lot 3: instal·lació d'equip específic per a sales d'ordinadors a l'edifici Gaspar Melchor de Jovellanos i compacte vertical a la biblioteca de Son Lledó	Assegurança de caució	1.761,17 €	0,00 €	1.761,17 €	0,00 €	1.761,17 €

**F.22. VALORS REBUTS EN DIPÒSIT  
EXERCICI 2020**

EXP.	OBJECTE	TIPUS DE DIPÒSIT	VALORS REBUTS PENDENTS DE DEVOLUCIÓ L'1 DE GENER 2020	VALORS REBUTS DURANT L'EXERCICI DE 2020	VALORS TOTALS REBUTS	VALORS RETORNATS DURANT L'EXERCICI 2020	VALORS REBUTS EN DIPÒSIT I PENDENTS DE RETORNAR EL 31 DE DESEMBRE DE 2020
10/19	Servei de creació a mida d'una plataforma de tramitació electrònica, un gestor d'expedients i evolució de la arquitectura actual d'administració electrònica de la Universitat de les Illes Balears	Aval bancari	11.977,64 €	0,00 €	11.977,64 €	0,00 €	11.977,64 €
26/19	Subscripció anual a l'eina Encore, Índex Encore Duet i el servei Knowledge Base	Metàl·lic	11.165,85 €	0,00 €	11.165,85 €	11.165,85 €	0,00 €
15/19	Adquisició d'un equipo de dispersió de raigs X de baix angle (SAXS) per a la Universitat de les Illes Balears (projecte: EQC2018-004206-P AEI/FEDER UE)	Aval bancari	29.950,00 €	0,00 €	29.950 €	0,00 €	29.950,00 €
18/19	Adquisició d'un clúster computacional per a anàlisi de dades massives i simulacions numèriques intensives	Aval bancari	12.531,50 €	0,00 €	12.531,50 €	0,00 €	12.531,50 €
32/19	Subministrament de llicències d'ús del programari de Microsoft per a la Universitat de les Illes Balears	Assegurança de caució	6.561,31 €	0,00 €	6.561,31 €	0,00 €	6.561,31 €
19/19	Servei de manteniment de les zones enjardinades i àrea rural, així com la cura dels horts i neteja de la urbanització del campus de la Universitat de les Illes Balears	Aval bancari	17.200,00 €	0,00 €	17.200 €	0,00 €	17.200,00 €
29/19	Subministrament de dietes de manteniment i cria de animals, així com del llit d'encenalls per a les gàbies de l'estabulari de la Universitat Lot 1: dieta de cria de rosegadors (rates i ratolins) Lot 2: dieta de manteniment de rosegadors (rates i ratolins) Lot 3 : Llit/encenall	Metàl·lic	1.043,50 €	0,00 €	1.043,50 €	0,00 €	1.043,50 €
28/19	Adquisició d'un simulador de pacient sense fills CAE Apollo i components per a pràctiques a la sala de simulació clínica que han d'emprar els estudiants del grau de Medicina	Assegurança de caució	3.497,70 €	0,00 €	3.497,70 €	0,00 €	3.497,70 €
22/19	Servei de manteniment integral dels immobles i instal·lacions de la Universitat de les Illes Balears	Aval bancari	82.148,50 €	0,00 €	82.148,50 €	0,00 €	82.148,50 €
23/19	Subministrament d'energia elèctrica en mitjana i baixa tensió a les instal·lacions de la Universitat de les Illes Balears	Aval bancari	124.361,03 €	0,00 €	124.361,03 €	0,00 €	124.361,03 €

**F.22. VALORS REBUTS EN DIPÒSIT  
EXERCICI 2020**

EXP.	OBJECTE	TIPUS DE DIPÒSIT	VALORS REBUTS PENDENTS DE DEVOLUCIÓ L'1 DE GENER 2020	VALORS REBUTS DURANT L'EXERCICI DE 2020	VALORS TOTALS REBUTS	VALORS RETORNATS DURANT L'EXERCICI 2020	VALORS REBUTS EN DIPÒSIT I PENDENTS DE RETORNAR EL 31 DE DESEMBRE DE 2020
34/19	Subministrament d'energia elèctrica en mitjana i baixa tensió a les instal·lacions de la Universitat de les Illes Balears	Aval bancari	0,00 €	2.714,80 €	2.714,80 €	0,00 €	2.714,80 €
39/19	Subministrament de gas comprimit, nitrogen líquid, heli líquid i gel sec per als serveis científicotècnics de la Universitat de les Illes Balears	Aval bancari	0,00 €	11.097,31 €	11.097,31 €	0,00 €	11.097,31 €
35/16	Servei de desratització i desinsectació a les instal·lacions de la Universitat de les Illes Balears	Aval bancari	0,00 €	221,50 €	221,50 €	0,00 €	221,50 €
21/19	Servei d'atenció als usuaris, suport i manteniment de sistemes informàtics i de comunicacions de la Universitat de les Illes Balears	Aval bancari	0,00 €	20.231,91 €	20.231,91 €	0,00 €	20.231,91 €
24/15.4	Subministrament de publicacions periòdiques i bases de dades en diferents formats, any 2020	Aval bancari	0,00 €	5.970,20 €	5.970,20 €	0,00 €	5.970,20 €
44/19	Subministrament de dret d'ús il·limitat de productes Oracle per a la Universitat de les Illes Balears	Aval bancari	0,00 €	3.592,32 €	3.592,32 €	0,00 €	3.592,32 €
24/15.4	Subministrament publicacions periòdiques i bases de dades en formats varis, any 2020	Serveis postals per a la Universitat de les Illes Balears	0,00 €	12.202,65 €	12.202,65 €	0,00 €	12.202,65 €
40/19	Adquisició de 150 monitors i 60 equips miniPC amb els monitors per al personal d'administració i serveis (PAS) de la Universitat de les Illes Balears	Certificat de caució	0	1.345,04 €	1.345,04 €	0	1.345,04 €
37/19	Subministrament, en règim de lloguer, de vint-i-vuit fonts d'aigua filtrada per osmosi inversa de cabal continu, per al consum dels membres de la comunitat universitària, així com la instal·lació i el servei de manteniment	Metàl·lic	0	1.344,00 €	1.344,00 €	0	1.344,00 €
6.20	Servei de manteniment de les lectores de marques òptiques de la Universitat de les Illes Balears	Metàl·lic	0	357,00 €	357,00 €	0	357,00 €
35/19	Serveis postals per a la Universitat de les Illes Balears	Aval bancari	0	5.337,32 €	5.337,32 €	0	5.337,32 €

**F.22. VALORS REBUTS EN DIPÒSIT  
EXERCICI 2020**

EXP.	OBJECTE	TIPUS DE DIPÒSIT	VALORS REBUTS PENDENTS DE DEVOLUCIÓ L'1 DE GENER 2020	VALORS REBUTS DURANT L'EXERCICI DE 2020	VALORS TOTALS REBUTS	VALORS RETORNATS DURANT L'EXERCICI 2020	VALORS REBUTS EN DIPÒSIT I PENDENTS DE RETORNAR EL 31 DE DESEMBRE DE 2020
14/20	Subministrament de gasoil C i gas líquat del petroli (GLP) propà comercial per als grups tèrmics dels edificis Ramon Llull, Mateu Orfila i Rotger, Guillem Colom i Casasnovas i cuina de l'edifici Son Lledó de la Universitat de les Illes Balears, així com el manteniment del dipòsit de GLP de l'edifici Guillem Colom i Casasnovas. Lot 1: subministrament de gasoil tipus C	Metàl·lic	0	1.880,00 €	1.880,00 €	0	1.880,00 €
14/20	Subministrament de gasoil C i gas líquat del petroli (GLP) propà comercial per als grups tèrmics dels edificis Ramon Llull, Mateu Orfila i Rotger, Guillem Colom i Casasnovas i cuina de l'edifici Son Lledó de la Universitat de les Illes Balears, així com el manteniment del dipòsit de GLP de l'edifici Guillem Colom i Casasnovas. Lot 2: subministrament de gas líquat de petroli (GLP)	Aval bancari	0	819,82 €	819,82 €	0	819,82 €
1/2020 lot 1	Adquisició d'un canal d'experimentació per a investigació en ecologia marina (Ecocanal) (projecte: EQC2019-005633-P AEI/FEDER UE). Lot 1: canal hidràulic experimental	Aval bancari	0	4.475,00 €	4.475,00 €	0	4.475,00 €
1/2020 lot 2	Adquisició d'un canal d'experimentació per a investigació en ecologia marina (Ecocanal) (projecte: EQC2019-005633-P AEI/FEDER UE). Lot 2: Stereo-PIV	Metàl·lic	0	4.213,50 €	4.213,50 €	0	4.213,50 €
11.20	Servei de manteniment dels sistemes d'alimentació ininterrompuda de la Universitat de les Illes Balears (exp. 11/20)	Certificat de caució	0	3.718,95 €	3.718,95 €	0	3.718,95 €
9.20	Obra de reforç de la junta de dilatació C2-C3 de l'edifici Gaspar Melchor de Jovellanos	Aval bancari	0	3.524,08 €	3.524,08 €	0	3.524,08 €
12.20	Subministrament d'un equip de nanocromatografia líquida d'altres prestacions (Nano-HPLC) per als Serveis Científicotècnics de la Universitat de les Illes Balears	Aval bancari	0	3.443,02 €	3.443,02 €	0	3.443,02 €

**F.22. VALORS REBUTS EN DIPÒSIT  
EXERCICI 2020**

EXP.	OBJECTE	TIPUS DE DIPÒSIT	VALORS REBUTS PENDENTS DE DEVOLUCIÓ L'1 DE GENER 2020	VALORS REBUTS DURANT L'EXERCICI DE 2020	VALORS TOTALS REBUTS	VALORS RETORNATS DURANT L'EXERCICI 2020	VALORS REBUTS EN DIPÒSIT I PENDENTS DE RETORNAR EL 31 DE DESEMBRE DE 2020
2.20	Subministrament d'un sistema de generació i detecció de senyals arbitraris amb gran amplada de banda (projecte: EQC2019-005691-P) per a la Universitat de les Illes Balears	Aval bancari	0	24.426,89 €	24.426,89 €	0	24.426,89 €
19.20	Subministrament de llicències per accedir a la plataforma Blackboard Collaborate Ultra per a la Universitat de les Illes Balears	Metàl·lic	0	675,00 €	675,00 €	0	675,00 €
15.20	Reforma del centre de transformació de mitjana tensió per al campus de la Universitat de les Illes Balears	Certificat de caució	0	5.024,26 €	5.024,26 €	0	5.024,26 €
27.20	Adquisició de 4 maniquins de simulació clínica avançada que simulin un nin prematur, un nat, un lactant i un nin	Certificat de caució	0	3.989,75 €	3.989,75 €	0	3.989,75 €
16.20	Subministrament d'un programa informàtic de gestió de les proves d'accés a la Universitat	Aval bancari	0	5.340,00 €	5.340,00 €	0	5.340,00 €
5.20 lot 10	Servei d'assegurances per a la Universitat de les Illes Balears. Lot 10: accidents per a alumnes de la UOM	Certificat de caució	0	369,69 €	369,69 €	0	369,69 €
5.20 lot 2	Servei d'assegurances per a la Universitat de les Illes Balears. Lot 2: responsabilitat civil	Aval bancari	0	531,02 €	531,02 €	0	531,02 €
5.20 Lot 1	Servei d'assegurances per a la Universitat de les Illes Balears. Lot 1: danys materials	Certificat de caució	0	4.725,00 €	4.725,00 €	0	4.725,00 €
5.20 Lot 7	Servei d'assegurances per a la Universitat de les Illes Balears. Lot 7: responsabilitat civil d'un vehicle aeri no tripulat (dron) propietat de la Universitat	Certificat de caució	0	46,50 €	46,50 €	0	46,50 €
5.20 Lot 5	Servei d'assegurances per a la Universitat de les Illes Balears. Lot 5: responsabilitat civil per a autoritats i personal de l'administració de la Universitat de les Illes Balears	Aval bancari	0	287,50 €	287,50 €	0	287,50 €
5.20 Lot 8	Servei d'assegurances per a la Universitat de les Illes Balears. Lot 8: accidents per a membres de la coral universitària i corals filials	Metàl·lic	0	168,20 €	168,20 €	0	168,20 €
5.20 Lot 9	Servei d'assegurances per a la Universitat de les Illes Balears. Lot 9: accidents per a alumnes més grans de 28 anys	Metàl·lic	0	1.078,72 €	1.078,72 €	0	1.078,72 €
5.20 Lot 4	Servei d'assegurances per a la Universitat de les Illes Balears. Lot 4: flota de vehicles	Aval bancari	0	334,43 €	334,43 €	0	334,43 €

**F.22. VALORS REBUTS EN DIPÒSIT  
EXERCICI 2020**

EXP.	OBJECTE	TIPUS DE DIPÒSIT	VALORS REBUTS PENDENTS DE DEVOLUCIÓ L'1 DE GENER 2020	VALORS REBUTS DURANT L'EXERCICI DE 2020	VALORS TOTALS REBUTS	VALORS RETORNATS DURANT L'EXERCICI 2020	VALORS REBUTS EN DIPÒSIT I PENDENTS DE RETORNAR EL 31 DE DESEMBRE DE 2020
30.20	Adquisició d'un simulador de pacient per a ecografia CAE Vimedix i components per a pràctiques al centre de simulació clínica que han d'emprar els estudiants del grau de Medicina	Certificat de caució	0	4.540,00 €	4.540,00 €	0	4.540,00 €
23.20	Subscripció anual a l'índex centralitzat EBSCO Discovery Service per al Servei de Biblioteca i Documentació de la Universitat de les Illes Balears	Metàl·lic	0	526,70 €	526,70 €	0	526,70 €
24.20	Subscripció anual a l'eina de descobriment Encore, mòdul d'accés a l'índex centralitzat i el servei Core 360 Knowledge Base per al Servei de Biblioteca i Documentació de la Universitat de les Illes Balears	Metàl·lic	0	650,00 €	650,00 €	0	650,00 €
32.20	Servei de manteniment i suport tècnic dels escàners CopiBook OS, CopiBook RGB+ i e-Scan, així com l'actualització del programari LIMB Processing per al Servei de Biblioteca i Documentació de la Universitat de les Illes Balears	Metàl·lic	0	212,50 €	212,50 €	0	212,50 €
31.20	Servei d'auditoria financera i de compliment de la Universitat de les Illes Balears i de la Fundació Universitat-Empresa de les Illes Balears (FUEIB), exercici 2020	Metàl·lic	0	690,00 €	690,00 €	0	690,00 €
19.20	Subministrament de llicències del producte Blackboard Collaborate Ultra per a la Universitat de les Illes Balears	Metàl·lic (complementari)	0	135,00 €	135,00 €	0	135,00 €



## **F.23. INFORMACIÓ PRESSUPOSTÀRIA**

F.23.1. Pressupost corrent

F.23.1.1. Liquidació del pressupost de despeses

F.23.1.2. Liquidació del pressupost d'ingressos

F.23.2. Pressuposts tancats

F.23.3. Compromisos de despesa amb càrrec a pressuposts d'exercicis posteriors

F.23.4. Despeses amb finançament afectat

F.23.5. Romanents de tresoreria

F.23.6. Consolidació pressupostària





F.23.1.1.a.1. MODIFICACIONS DE CRÈDIT

Operacions fins al 31 de Desembre de 2020

1. TIPUS DE MODIFICACIONS

APLICACIÓ PRESSUPOSTÀRIA	DESCRIPCIÓ	CRÈDITS EXTRAORDINARIS	SUPLEMENTS DE CRÈDIT	AMPLIACIONS DE CRÈDIT	TRANSFERÈNCIES DE CRÈDIT		RECTIFICACIONS DE CRÈDIT		INCORPORACIONS DE ROMANENTS	CRÈDITS GENERATS PER INGRESSOS	ALTRES MODIFICACIONS	TOTAL MODIF.
					POSITIVES	NEGATIVES	POSITIVES	NEGATIVES				
325A.202	LLOGUERS D'EDIFICIS I ALTRES CONSTRUCCIONS	0,00	0,00	0,00	0,00	-150,00	0,00	0,00	0,00	0,00	0,00	-150,00
325A.22000	ORDINARI NO INVENTARIABLE	0,00	0,00	0,00	0,00	0,00	0,00	0,00	29.865,91	315,00	0,00	30.180,91
325A.22002	MATERIAL INFORMÀTIC NO INVENTARIABLE	0,00	0,00	0,00	0,00	0,00	0,00	0,00	30.000,00	0,00	0,00	30.000,00
325A.22003	MATERIAL INVENTARIABLE	0,00	0,00	0,00	0,00	-125,00	0,00	0,00	0,00	0,00	0,00	-125,00
325A.22110	ALTRES SUBMINISTRAMENTS	0,00	0,00	0,00	3.000,00	0,00	0,00	0,00	30.000,00	0,00	0,00	33.000,00
325A.22601	ATENCIIONS PROTOCOL·LÀRIES I REPRESENTATIVES	0,00	0,00	0,00	0,00	0,00	0,00	-8.863,25	0,00	0,00	0,00	-8.863,25
325A.22602	PUBLICITAT I PROPAGANDA	0,00	0,00	0,00	0,00	-15.000,00	0,00	0,00	0,00	0,00	0,00	-15.000,00
325A.231	LOCOMOCIÓ	0,00	0,00	0,00	0,00	-48.329,65	0,00	0,00	0,00	0,00	0,00	-48.329,65
325A.481	TRANSFERÈNCIA A LA FUEIB	0,00	0,00	0,00	0,00	0,00	0,00	0,00	0,00	15.189,68	0,00	15.189,68
325A.48201	BEQUES ERASMUS+	0,00	0,00	0,00	20.000,00	0,00	0,00	0,00	440.265,80	339.636,00	0,00	799.901,80
325A.48202	BEQUES. ALTRES	0,00	0,00	0,00	150,00	-42.593,77	0,00	-49.726,93	129.423,99	57.605,23	0,00	94.858,52
325A.48400	MOBILITAT INTERNACIONAL DE L'ALUMNAT	0,00	0,00	0,00	0,00	0,00	0,00	0,00	30.000,00	0,00	0,00	30.000,00
325A.48900	ALTRES INSTITUCIONS	0,00	0,00	0,00	19.000,00	0,00	0,00	0,00	0,00	0,00	0,00	19.000,00
325A.495	COOPERACIÓ AL DESENVOLUPAMENT	0,00	0,00	0,00	0,00	-122.140,30	0,00	0,00	78.613,78	0,00	0,00	-43.526,52
325A.6400000	CONTRACTES DE PERSONES ALIENES A LA PLANTILLA	0,00	0,00	0,00	0,00	0,00	0,00	0,00	0,00	53.373,02	0,00	53.373,02
325A.6400001	COMPLEMENTES SALARIALS	0,00	0,00	0,00	0,00	0,00	0,00	0,00	0,00	20.353,46	0,00	20.353,46
325A.6400512	REUNIONS I CONFERÈNCIES	0,00	0,00	0,00	0,00	0,00	0,00	0,00	0,00	10.268,00	0,00	10.268,00
325A.64050	RECICLATGE DE CATALÀ	0,00	0,00	0,00	0,00	0,00	0,00	-252,00	45.613,80	0,00	0,00	45.361,80
325A.6420000	CONTRACTES DE PERSONES ALIENES A LA PLANTILLA	0,00	0,00	0,00	35.000,00	0,00	0,00	0,00	186,21	25.401,20	0,00	60.587,41
325A.6420001	COMPLEMENTES SALARIALS	0,00	0,00	0,00	4.689,02	0,00	0,00	0,00	334,44	63.901,21	0,00	68.924,67
325A.6420102	MATERIAL D'OFICINA NO INVENTARIABLE	0,00	0,00	0,00	0,00	0,00	0,00	0,00	4.360,72	0,00	0,00	4.360,72
325A.6420103	MATERIAL ESPORTIU I CULTURAL	0,00	0,00	0,00	0,00	0,00	0,00	0,00	0,00	574,00	0,00	574,00
325A.6420104	MATERIAL INFORMÀTIC NO INVENTARIABLE	0,00	0,00	0,00	0,00	0,00	0,00	0,00	210,00	0,00	0,00	210,00
325A.64202	CURSOS-MATERIAL INVENTARIABLE	0,00	0,00	0,00	0,00	0,00	0,00	0,00	349,00	0,00	0,00	349,00
325A.6420309	REUNIONS I CONFERÈNCIES MEMBRES	0,00	0,00	0,00	0,00	0,00	0,00	0,00	468,45	0,00	0,00	468,45
325A.6420510	ESTUDIS I TREBALLS TÈCNICS	0,00	0,00	0,00	12.345,30	0,00	0,00	0,00	46.063,50	0,00	0,00	58.408,80
325A.6420511	ALTRES TREBALLS REALITZATS PER ALTRES EMPRESSES	0,00	0,00	0,00	0,00	0,00	0,00	0,00	481,00	19.000,00	0,00	19.481,00
325A.6420512	REUNIONS I CONFERÈNCIES	0,00	0,00	0,00	11.248,92	0,00	0,00	0,00	62,15	18.400,00	0,00	29.711,07
325A.64206	CURSOS-ALTRES DESPESES	0,00	0,00	0,00	0,00	0,00	0,00	0,00	5.888,03	15.000,00	0,00	20.888,03
325A.6421101	COMPLEMENTES SALARIALS	0,00	0,00	0,00	0,00	0,00	0,00	0,00	1,00	0,00	0,00	1,00
325A.6421102	MATERIAL D'OFICINA NO INVENTARIABLE	0,00	0,00	0,00	0,00	0,00	0,00	0,00	4.865,33	0,00	0,00	4.865,33
325A.6421115	ALTRES DESPESES	0,00	0,00	0,00	0,00	0,00	0,00	0,00	187,20	0,00	0,00	187,20
325A.6421150	CURSOS-SAC	0,00	0,00	0,00	0,00	0,00	0,00	-824,00	10.577,73	0,00	0,00	9.753,73
325A.6421200	CONTRACTES DE PERSONES ALIENES A LA PLANTILLA	0,00	0,00	0,00	0,00	0,00	0,00	0,00	2.054,77	0,00	0,00	2.054,77
325A.6421201	COMPLEMENTES SALARIALS	0,00	0,00	0,00	0,00	0,00	0,00	0,00	13,18	0,00	0,00	13,18
325A.6421202	MATERIAL D'OFICINA NO INVENTARIABLE	0,00	0,00	0,00	0,00	0,00	0,00	0,00	41.546,28	0,00	0,00	41.546,28
325A.6421250	UOM	0,00	0,00	0,00	0,00	0,00	0,00	0,00	1.003,54	0,00	0,00	1.003,54
325A.6423000	CONTRACTES DE PERSONES ALIENES A LA PLANTILLA	0,00	0,00	0,00	0,00	0,00	0,00	0,00	185,05	13.187,12	0,00	13.372,17
325A.6423001	COMPLEMENTES SALARIALS	0,00	0,00	0,00	29.314,43	0,00	0,00	0,00	4.877,05	261.962,38	0,00	296.153,86
325A.6423002	MATERIAL D'OFICINA NO INVENTARIABLE	0,00	0,00	0,00	0,00	0,00	0,00	0,00	11.265,98	0,00	0,00	11.265,98
325A.6423003	MATERIAL ESPORTIU I CULTURAL	0,00	0,00	0,00	0,00	0,00	0,00	0,00	0,00	3.000,00	0,00	3.000,00
325A.6423004	MATERIAL INFORMÀTIC NO INVENTARIABLE	0,00	0,00	0,00	0,00	0,00	0,00	0,00	106,48	0,00	0,00	106,48



F.23.1.1.a.1. MODIFICACIONS DE CRÈDIT

Operacions fins al 31 de Desembre de 2020

1. TIPUS DE MODIFICACIONS

APLICACIÓ PRESSUPOSTÀRIA	DESCRIPCIÓ	CRÈDITS EXTRAORDINARIS	SUPLEMENTS DE CRÈDIT	AMPLIACIONS DE CRÈDIT	TRANSFERÈNCIES DE CRÈDIT		RECTIFICACIONS DE CRÈDIT		INCORPORACIONS DE ROMANENTS	CRÈDITS GENRATS PER INGRESSOS	ALTRES MODIFICACIONS	TOTAL MODIF.
					POSITIVES	NEGATIVES	POSITIVES	NEGATIVES				
325A.6423007	ALTRES SUBMINISTRAMENTS	0,00	0,00	0,00	0,00	0,00	0,00	0,00	380,40	4.000,00	0,00	4.380,40
325A.6423009	REUNIONS I CONFERÈNCIES MEMBRES	0,00	0,00	0,00	0,00	0,00	0,00	0,00	1.943,09	0,00	0,00	1.943,09
325A.6423010	ESTUDIS I TREBALLS TÈCNICS	0,00	0,00	0,00	8.719,87	0,00	0,00	0,00	44,90	80.000,00	0,00	88.764,77
325A.6423012	REUNIONS I CONFERÈNCIES	0,00	0,00	0,00	0,00	0,00	0,00	0,00	1.030,71	125.000,00	0,00	126.030,71
325A.6423015	ALTRES DESPESES	0,00	0,00	0,00	0,00	0,00	0,00	0,00	431,35	33.783,34	0,00	34.214,69
325A.6423050	ALTRES CURSOS	0,00	0,00	0,00	0,00	0,00	0,00	0,00	772.201,35	0,00	0,00	772.201,35
325A.64250	CURSOS	0,00	0,00	0,00	0,00	-1.200,00	0,00	-18.161,08	96.357,39	0,00	0,00	76.996,31
325A.64300	CONTRACTES DE PERSONES ALIENES A LA PLANTILLA	0,00	0,00	0,00	0,00	0,00	0,00	0,00	14.948,93	0,00	0,00	14.948,93
325A.64301	COMPLEMENTES SALARIALS	0,00	0,00	0,00	0,00	0,00	0,00	0,00	583,89	0,00	0,00	583,89
325A.64310	ESTUDIS I TREBALLS TÈCNICS	0,00	0,00	0,00	0,00	0,00	0,00	0,00	1.500,00	0,00	0,00	1.500,00
325A.64317	INFORME D'AUDITORIA	0,00	0,00	0,00	0,00	0,00	0,00	0,00	22.000,00	0,00	0,00	22.000,00
325A.64350	CONSELL SOCIAL	0,00	0,00	0,00	0,00	-500,00	0,00	0,00	68,04	0,00	0,00	-431,96
325A.6460000	CONTRACTES DE PERSONES ALIENES A LA PLANTILLA	0,00	0,00	0,00	60.686,63	0,00	0,00	0,00	108.395,69	241.321,00	0,00	410.403,32
325A.6460001	COMPLEMENTES SALARIALS	0,00	0,00	0,00	6.843,77	0,00	0,00	0,00	4.607,59	35.990,00	0,00	47.441,36
325A.6460102	MATERIAL D'OFICINA NO INVENTARIABLE	0,00	0,00	0,00	0,00	0,00	0,00	0,00	46.665,70	0,00	0,00	46.665,70
325A.6460103	MATERIAL ESPORTIU I CULTURAL	0,00	0,00	0,00	0,00	0,00	0,00	0,00	0,00	7.655,43	0,00	7.655,43
325A.6460104	MATERIAL INFORMÀTIC NO INVENTARIABLE	0,00	0,00	0,00	0,00	0,00	0,00	0,00	0,00	500,00	0,00	500,00
325A.6460105	FOTOCÒPIES	0,00	0,00	0,00	0,00	0,00	0,00	0,00	155,22	5.000,00	0,00	5.155,22
325A.6460106	MATERIAL DE LABORATORI	0,00	0,00	0,00	6.800,04	0,00	208,06	0,00	791,21	350,00	0,00	8.149,31
325A.6460107	ALTRES SUBMINISTRAMENTS	0,00	0,00	0,00	0,00	0,00	0,00	0,00	1.411,96	40.000,00	0,00	41.411,96
325A.64602	ALTRES PROJECTES-MATERIAL INVENTARIABLE	0,00	0,00	0,00	0,00	0,00	0,00	0,00	6.374,68	15.445,00	0,00	21.819,68
325A.6460308	INDEMNITZACIONS PER RAÓ DEL SERVEI	0,00	0,00	0,00	79,36	0,00	2.818,98	0,00	4.386,77	2.818,98	0,00	7.285,11
325A.6460309	REUNIONS I CONFERÈNCIES MEMBRES	0,00	0,00	0,00	0,00	0,00	0,00	0,00	0,00	16.360,77	0,00	16.360,77
325A.64604	ALTRES PROJECTES-FONS BIBLIOGRÀFICS	0,00	0,00	0,00	0,00	0,00	0,00	0,00	50,50	41.372,71	0,00	41.423,21
325A.6460510	ESTUDIS I TREBALLS TÈCNICS	0,00	0,00	0,00	51.365,00	0,00	0,00	0,00	2.749,30	0,00	0,00	54.114,30
325A.6460511	ALTRES TREBALLS REALITZATS PER ALTRES EMPRESSES	0,00	0,00	0,00	52.280,00	0,00	0,00	0,00	754,39	17.061,56	0,00	70.095,95
325A.6460512	REUNIONS I CONFERÈNCIES	0,00	0,00	0,00	0,00	0,00	0,00	0,00	3.834,72	110.805,30	0,00	114.640,02
325A.64606	ALTRES PROJECTES-ALTRES DESPESES	0,00	0,00	0,00	1.125,09	0,00	0,00	0,00	277.382,53	175.940,00	0,00	454.447,62
325A.6461000	CONTRACTES DE PERSONES ALIENES A LA PLANTILLA	0,00	0,00	0,00	0,00	0,00	0,00	0,00	350,37	0,00	0,00	350,37
325A.6461050	PLA LINGÜÍSTIC	0,00	0,00	0,00	0,00	0,00	0,00	0,00	148,33	0,00	0,00	148,33
325A.6462400	CONTRACTES DE PERSONES ALIENES A LA PLANTILLA	0,00	0,00	0,00	0,00	0,00	0,00	0,00	12.265,08	0,00	0,00	12.265,08
325A.6462407	ALTRES SUBMINISTRAMENTS	0,00	0,00	0,00	24.020,00	0,00	0,00	0,00	0,00	0,00	0,00	24.020,00
325A.6462412	REUNIONS I CONFERÈNCIES	0,00	0,00	0,00	0,00	0,00	0,00	0,00	0,00	2.343,79	0,00	2.343,79
325A.6462415	ALTRES DESPESES	0,00	0,00	0,00	0,00	0,00	0,00	0,00	3.632,57	0,00	0,00	3.632,57
325A.6462450	PROJECTES D'INTERNACIONALITZACIÓ	0,00	0,00	0,00	0,00	-2.300,00	0,00	0,00	378,97	0,00	0,00	-1.921,03
325A.64650	CONTRACTES VARIS I PROJECTES OFICINA SUPORT A PERSONES AMB NEE	0,00	0,00	0,00	0,00	-708,06	0,00	-52.465,62	826.393,54	0,00	0,00	773.219,86
331A.16200	FORMACIÓ I RECICLATGE. PAS I PDI	0,00	0,00	0,00	0,00	-9.905,00	0,00	0,00	24.656,92	0,00	0,00	14.751,92
331A.16205	FONS SOCIAL UIB	0,00	0,00	0,00	0,00	0,00	0,00	0,00	2.500,00	0,00	0,00	2.500,00
331A.213	MAQUINÀRIA, INSTAL·LACIONS I UTILLATGE	0,00	0,00	0,00	0,00	0,00	0,00	0,00	0,00	4.124,56	0,00	4.124,56
331A.22001	PREMSA, REVISTES, LLIBRES I ALTRES PUBLICACIONS	0,00	0,00	0,00	1.785,00	0,00	0,00	0,00	10.416,95	0,00	0,00	12.201,95
331A.22002	MATERIAL INFORMÀTIC NO INVENTARIABLE	0,00	0,00	0,00	0,00	0,00	0,00	0,00	16.678,02	0,00	0,00	16.678,02
331A.22003	MATERIAL INVENTARIABLE	0,00	0,00	0,00	0,00	-4.584,00	0,00	-10.000,00	0,00	0,00	0,00	-14.584,00



F.23.1.1.a.1. MODIFICACIONS DE CRÈDIT

Operacions fins al 31 de Desembre de 2020

1. TIPUS DE MODIFICACIONS

APLICACIÓ PRESSUPOSTÀRIA	DESCRIPCIÓ	CRÈDITS EXTRAORDINARIS	SUPLEMENTS DE CRÈDIT	AMPLIACIONS DE CRÈDIT	TRANSFERÈNCIES DE CRÈDIT		RECTIFICACIONS DE CRÈDIT		INCORPORACIONS DE ROMANENTS	CRÈDITS GENRATS PER INGRESSOS	ALTRES MODIFICACIONS	TOTAL MODIF.
					POSITIVES	NEGATIVES	POSITIVES	NEGATIVES				
331A.22105	MATERIAL ESPORTIU	0,00	0,00	0,00	0,00	0,00	0,00	0,00	20.000,00	0,00	0,00	20.000,00
331A.22602	PUBLICITAT I PROPAGANDA	0,00	0,00	0,00	0,00	0,00	0,00	0,00	20.000,00	0,00	0,00	20.000,00
331A.22606	REUNIONS I CONFERÈNCIES	0,00	0,00	0,00	17.145,00	0,00	0,00	0,00	0,00	13.182,58	0,00	30.327,58
331A.22607	PUBLICACIONS	0,00	0,00	0,00	0,00	0,00	0,00	0,00	0,00	3.000,00	0,00	3.000,00
331A.22706	ESTUDIS I TREBALLS TÈCNICS	0,00	0,00	0,00	0,00	-21.171,00	0,00	0,00	0,00	0,00	0,00	-21.171,00
331A.481	TRANSFERÈNCIA A LA FUEIB	0,00	0,00	0,00	0,00	0,00	0,00	0,00	0,00	499.930,00	0,00	499.930,00
331A.48301	APORTACIÓ ASSOCIACIÓ SOLIDÀRIA UIB. CONVENI SANTANDER	0,00	0,00	0,00	0,00	-4.000,00	0,00	0,00	4.000,00	0,00	0,00	0,00
331A.48410	AJUTS SOCIALS PER A L'ALUMNAT	0,00	0,00	0,00	0,00	-4.840,00	0,00	0,00	166,98	0,00	0,00	-4.673,02
331A.48700	COL-LABORADORS GENERALS	0,00	0,00	0,00	0,00	0,00	0,00	0,00	13.228,61	0,00	0,00	13.228,61
331A.62230	INVERSIONS SERVEI DE PREVENCIÓ	0,00	0,00	0,00	0,00	-9.056,70	0,00	0,00	2.219,40	0,00	0,00	-6.837,30
331A.62601	REVISTES	0,00	0,00	0,00	10.000,00	0,00	0,00	0,00	2.078,11	0,00	0,00	12.078,11
331A.62609	DOCUMENTACIÓ	0,00	0,00	0,00	0,00	0,00	0,00	0,00	1.137,26	0,00	0,00	1.137,26
331A.62610	ALTRES	0,00	0,00	0,00	600,36	0,00	0,00	0,00	1.481,22	0,00	0,00	2.081,58
331A.6460000	CONTRACTES DE PERSONES ALIENES A LA PLANTILLA	0,00	0,00	0,00	17.974,86	0,00	0,00	0,00	41.632,81	0,00	0,00	59.607,67
331A.6460001	COMPLEMENTOS SALARIALS	0,00	0,00	0,00	14.165,84	0,00	0,00	0,00	648,08	5.787,89	0,00	20.601,81
331A.6460104	MATERIAL INFORMÀTIC NO INVENTARIABLE	0,00	0,00	0,00	0,00	0,00	0,00	0,00	0,00	38.146,26	0,00	38.146,26
331A.6460105	FOTOCÒPIES	0,00	0,00	0,00	27,76	0,00	0,00	0,00	0,00	0,00	0,00	27,76
331A.6460107	ALTRES SUBMINISTRAMENTS	0,00	0,00	0,00	114.265,50	0,00	0,00	0,00	0,00	72.000,00	0,00	186.265,50
331A.64602	ALTRES PROJECTES-MATERIAL INVENTARIABLE	0,00	0,00	0,00	56.000,00	0,00	0,00	0,00	1.426,50	0,00	0,00	57.426,50
331A.6460308	INDEMNITZACIONS PER RAO DEL SERVEI	0,00	0,00	0,00	0,00	0,00	0,00	0,00	7.000,00	0,00	0,00	7.000,00
331A.6460510	ESTUDIS I TREBALLS TÈCNICS	0,00	0,00	0,00	0,00	0,00	0,00	0,00	0,00	1.952,94	0,00	1.952,94
331A.64606	ALTRES PROJECTES-ALTRES DESPESES	0,00	0,00	0,00	0,00	0,00	0,00	0,00	0,00	228.453,74	0,00	228.453,74
331A.6461000	CONTRACTES DE PERSONES ALIENES A LA PLANTILLA	0,00	0,00	0,00	0,00	0,00	0,00	0,00	13.900,42	0,00	0,00	13.900,42
331A.6461010	ESTUDIS I TREBALLS TÈCNICS	0,00	0,00	0,00	0,00	0,00	0,00	0,00	3.000,00	0,00	0,00	3.000,00
331A.6461200	CONTRACTES DE PERSONES ALIENES A LA PLANTILLA	0,00	0,00	0,00	0,00	0,00	0,00	0,00	18.427,74	0,00	0,00	18.427,74
331A.6461207	ALTRES SUBMINISTRAMENTS	0,00	0,00	0,00	0,00	0,00	0,00	0,00	828,85	0,00	0,00	828,85
331A.6461213	MATERIAL INVENTARIABLE	0,00	0,00	0,00	0,00	0,00	0,00	0,00	1.784,43	0,00	0,00	1.784,43
331A.6461215	ALTRES DESPESES	0,00	0,00	0,00	0,00	0,00	0,00	0,00	23.621,74	0,00	0,00	23.621,74
331A.6461300	CONTRACTES DE PERSONES ALIENES A LA PLANTILLA	0,00	0,00	0,00	0,00	0,00	0,00	0,00	4.206,29	0,00	0,00	4.206,29
331A.6461302	MATERIAL D'OFICINA NO INVENTARIABLE	0,00	0,00	0,00	0,00	0,00	0,00	0,00	60,68	0,00	0,00	60,68
331A.6462500	CONTRACTES DE PERSONES ALIENES A LA PLANTILLA	0,00	0,00	0,00	0,00	0,00	0,00	0,00	4.697,85	0,00	0,00	4.697,85
331A.64650	CONTRACTES VARIS I PROJECTES OFICINA SUPORT A PERSONES AMB NEE	0,00	0,00	0,00	0,00	-2.800,00	0,00	0,00	19.751,34	0,00	0,00	16.951,34
422D.10000	RETRIBUCIONS BÀSIQUES	0,00	0,00	0,00	0,00	0,00	0,00	0,00	0,00	16.262,43	0,00	16.262,43
422D.10001	ALTRES REMUNERACIONS	0,00	0,00	0,00	0,00	-10.500,00	0,00	0,00	0,00	0,00	0,00	-10.500,00
422D.12000	SOUS GRUP A1	0,00	0,00	0,00	0,00	-72.907,22	0,00	0,00	0,00	0,00	0,00	-72.907,22
422D.13002	RETRIBUCIONS EXTRAORDINÀRIES DOCENTS	0,00	0,00	0,00	0,00	0,00	0,00	0,00	8.400,95	0,00	0,00	8.400,95
422D.16000	SEGURETAT SOCIAL	0,00	0,00	0,00	280.000,00	0,00	0,00	0,00	0,00	0,00	0,00	280.000,00
422D.202	LLOGUERS D'EDIFICIS I ALTRES CONSTRUCCIONS	0,00	0,00	0,00	0,00	-17.467,25	0,00	0,00	0,00	0,00	0,00	-17.467,25
422D.203	LLOGUERS DE MAQUINÀRIA, INSTAL·LACIONS I UTILLATGE	0,00	0,00	0,00	0,00	-2.000,00	0,00	0,00	0,00	0,00	0,00	-2.000,00
422D.213	MAQUINÀRIA, INSTAL·LACIONS I UTILLATGE	0,00	0,00	0,00	0,00	-156,16	0,00	0,00	0,00	0,00	0,00	-156,16
422D.22000	ORDINARI NO INVENTARIABLE	0,00	0,00	0,00	20.782,79	0,00	0,00	0,00	138.796,54	0,00	0,00	159.579,33
422D.22001	PREMSA, REVISTES, LLIBRES I ALTRES PUBLICACIONS	0,00	0,00	0,00	0,00	0,00	0,00	0,00	1.518,64	0,00	0,00	1.518,64



F.23.1.1.a.1. MODIFICACIONS DE CRÈDIT

Operacions fins al 31 de Desembre de 2020

1. TIPUS DE MODIFICACIONS

APLICACIÓ PRESSUPOSTÀRIA	DESCRIPCIÓ	CRÈDITS EXTRAORDINARIS	SUPLEMENTS DE CRÈDIT	AMPLIACIONS DE CRÈDIT	TRANSFERÈNCIES DE CRÈDIT		RECTIFICACIONS DE CRÈDIT		INCORPORACIONS DE ROMANENTS	CRÈDITS GENRATS PER INGRESSOS	ALTRES MODIFICACIONS	TOTAL MODIF.
					POSITIVES	NEGATIVES	POSITIVES	NEGATIVES				
422D.22002	MATERIAL INFORMÀTIC NO INVENTARIABLE	0,00	0,00	0,00	32.685,86	0,00	0,00	0,00	390.982,28	0,00	0,00	423.668,14
422D.22003	MATERIAL INVENTARIABLE	0,00	0,00	0,00	0,00	-211.891,72	0,00	0,00	0,00	0,00	0,00	-211.891,72
422D.22005	FOTOCÒPIES	0,00	0,00	0,00	0,00	0,00	0,00	0,00	0,00	574,75	0,00	574,75
422D.22106	MATERIAL DE LABORATORI	0,00	0,00	0,00	0,00	0,00	0,00	0,00	141.346,77	0,00	0,00	141.346,77
422D.22110	ALTRES SUBMINISTRAMENTS	0,00	0,00	0,00	0,00	0,00	0,00	0,00	148.215,11	0,00	0,00	148.215,11
422D.22299	ALTRES	0,00	0,00	0,00	93,00	0,00	0,00	0,00	0,00	0,00	0,00	93,00
422D.22606	REUNIONS I CONFERÈNCIES	0,00	0,00	0,00	21.125,00	0,00	0,00	0,00	0,00	175.500,00	0,00	196.625,00
422D.22607	PUBLICACIONS	0,00	0,00	0,00	0,00	-33.900,00	0,00	0,00	0,00	0,00	0,00	-33.900,00
422D.22706	ESTUDIS I TREBALLS TÈCNICS	0,00	0,00	0,00	0,00	0,00	0,00	0,00	286.506,94	0,00	0,00	286.506,94
422D.22707	ALTRES	0,00	0,00	0,00	855,99	0,00	0,00	0,00	0,00	0,00	0,00	855,99
422D.62201	EQUIPAMENT I CONSTRUCCIONS-MATERIAL CIENTÍFIC	0,00	0,00	0,00	0,00	0,00	0,00	0,00	104.794,72	367.000,00	0,00	471.794,72
422D.62225	OBRES COMPLEMENTÀRIES ED. G.M. JOVELLANOS	0,00	0,00	0,00	0,00	0,00	0,00	0,00	378.613,18	0,00	0,00	378.613,18
422D.62234	EDIFICI INTERDEPARTAMENTAL (FEDER)	0,00	0,00	0,00	0,00	0,00	0,00	0,00	13.759,91	0,00	0,00	13.759,91
422D.62250	EQUIPAMENT I CONSTRUCCIONS	0,00	0,00	0,00	0,00	0,00	0,00	0,00	12.640,02	0,00	0,00	12.640,02
422D.6460000	CONTRACTES DE PERSONES ALIENES A LA PLANTILLA	0,00	0,00	0,00	20.000,00	0,00	0,00	0,00	15.512,18	0,00	0,00	35.512,18
422D.6460001	COMPLEMENTES SALARIALS	0,00	0,00	0,00	23.018,77	0,00	0,00	0,00	0,00	4.184,01	0,00	27.202,78
422D.6460102	MATERIAL D'OFICINA NO INVENTARIABLE	0,00	0,00	0,00	0,00	0,00	0,00	0,00	6.984,53	0,00	0,00	6.984,53
422D.6460104	MATERIAL INFORMÀTIC NO INVENTARIABLE	0,00	0,00	0,00	208,06	0,00	0,00	0,00	0,00	0,00	0,00	208,06
422D.6460106	MATERIAL DE LABORATORI	0,00	0,00	0,00	0,00	0,00	0,00	0,00	22.857,34	24.000,00	0,00	46.857,34
422D.6460107	ALTRES SUBMINISTRAMENTS	0,00	0,00	0,00	17.477,00	0,00	0,00	0,00	0,00	60.000,00	0,00	77.477,00
422D.64602	ALTRES PROJECTES-MATERIAL INVENTARIABLE	0,00	0,00	0,00	0,00	0,00	0,00	0,00	43.348,45	0,00	0,00	43.348,45
422D.6460309	REUNIONS I CONFERÈNCIES MEMBRES	0,00	0,00	0,00	0,00	0,00	0,00	0,00	384,16	0,00	0,00	384,16
422D.6460511	ALTRES TREBALLS REALITZATS PER ALTRES EMPRESES	0,00	0,00	0,00	0,00	0,00	0,00	0,00	62,92	0,00	0,00	62,92
422D.64606	ALTRES PROJECTES-ALTRES DESPESES	0,00	0,00	0,00	78.927,97	0,00	0,00	0,00	18.092,35	0,00	0,00	97.020,32
422D.6461000	CONTRACTES DE PERSONES ALIENES A LA PLANTILLA	0,00	0,00	0,00	0,00	0,00	0,00	0,00	11.640,33	0,00	0,00	11.640,33
422D.6461001	COMPLEMENTES SALARIALS	0,00	0,00	0,00	0,00	0,00	0,00	0,00	3.175,00	0,00	0,00	3.175,00
422D.6461010	ESTUDIS I TREBALLS TÈCNICS	0,00	0,00	0,00	0,00	0,00	0,00	0,00	2.800,00	0,00	0,00	2.800,00
422D.6461050	PLA LINGÜÍSTIC	0,00	0,00	0,00	0,00	0,00	0,00	0,00	1.096,87	0,00	0,00	1.096,87
422D.6461100	CONTRACTES DE PERSONES ALIENES A LA PLANTILLA	0,00	0,00	0,00	0,00	0,00	0,00	0,00	19.839,27	0,00	0,00	19.839,27
422D.6461101	COMPLEMENTES SALARIALS	0,00	0,00	0,00	0,00	0,00	0,00	0,00	1.192,07	0,00	0,00	1.192,07
422D.6461107	ALTRES SUBMINISTRAMENTS	0,00	0,00	0,00	0,00	0,00	0,00	0,00	353,32	0,00	0,00	353,32
422D.6461150	PLA D'ORIENTACIÓ I TRANSICIÓ A LA UNIVERSITAT	0,00	0,00	0,00	0,00	-79,36	0,00	0,00	545,40	0,00	0,00	466,04
422D.6461701	COMPLEMENTES SALARIALS	0,00	0,00	0,00	1.500,00	0,00	0,00	0,00	0,00	0,00	0,00	1.500,00
422D.6461702	MATERIAL D'OFICINA NO INVENTARIABLE	0,00	0,00	0,00	0,00	0,00	0,00	0,00	15.351,05	0,00	0,00	15.351,05
422D.6461710	ESTUDIS I TREBALLS TÈCNICS	0,00	0,00	0,00	3.400,00	0,00	0,00	0,00	0,00	0,00	0,00	3.400,00
422D.6461713	MATERIAL INVENTARIABLE	0,00	0,00	0,00	0,00	0,00	0,00	0,00	48,80	0,00	0,00	48,80
422D.6461802	MATERIAL D'OFICINA NO INVENTARIABLE	0,00	0,00	0,00	0,00	0,00	0,00	0,00	10,51	0,00	0,00	10,51
422D.6461803	MATERIAL ESPORTIU I CULTURAL	0,00	0,00	0,00	0,00	0,00	0,00	0,00	138,84	0,00	0,00	138,84
422D.6461805	FOTOCÒPIES	0,00	0,00	0,00	0,00	0,00	0,00	0,00	6.784,95	0,00	0,00	6.784,95
422D.6461809	REUNIONS I CONFERÈNCIES MEMBRES EQ. INVESTIGADOR	0,00	0,00	0,00	0,00	0,00	0,00	0,00	450,34	0,00	0,00	450,34
422D.6461815	ALTRES DESPESES	0,00	0,00	0,00	0,00	0,00	0,00	0,00	2.001,93	0,00	0,00	2.001,93
422D.6461850	PROJECTES D'INNOVACIÓ PEDAGÒGICA	0,00	0,00	0,00	0,00	0,00	0,00	0,00	2.456,44	0,00	0,00	2.456,44
422D.6462900	CONTRACTES DE PERSONES ALIENES A LA PLANTILLA	0,00	0,00	0,00	0,00	0,00	0,00	0,00	44.354,06	0,00	0,00	44.354,06

**F.23.1.1.a.1. MODIFICACIONS DE CRÈDIT**

Operacions fins al 31 de Desembre de 2020

**1. TIPUS DE MODIFICACIONS**

APLICACIÓ PRESSUPOSTÀRIA	DESCRIPCIÓ	CRÈDITS EXTRAORDINARIS	SUPLEMENTS DE CRÈDIT	AMPLIACIONS DE CRÈDIT	TRANSFERÈNCIES DE CRÈDIT		RECTIFICACIONS DE CRÈDIT		INCORPORACIONS DE ROMANENTS	CRÈDITS GENRATS PER INGRESSOS	ALTRES MODIFICACIONS	TOTAL MODIF.
					POSITIVES	NEGATIVES	POSITIVES	NEGATIVES				
422D.64650	CONTRACTES VARIS I PROJECTES OFICINA SUPORT A PERSONES AMB NEE	0,00	0,00	0,00	156,16	0,00	0,00	-208,06	63.571,94	0,00	0,00	63.520,04
422D.6480000	CONTRACTES DE PERSONES ALIENES A LA PLANTILLA	0,00	0,00	0,00	0,00	0,00	0,00	0,00	2.300,62	0,00	0,00	2.300,62
422D.64850	PROMOCIÓ DE LES TIC EN LA DOCÈNCIA. B.SANTANDER	0,00	0,00	0,00	0,00	0,00	0,00	0,00	1.831,45	0,00	0,00	1.831,45
541A.10000	RETRIBUCIONS BÀSIQUES	0,00	0,00	0,00	0,00	0,00	0,00	0,00	0,00	66.262,42	0,00	66.262,42
541A.10001	ALTRES REMUNERACIONS	0,00	0,00	0,00	0,00	-10.500,00	0,00	0,00	0,00	0,00	0,00	-10.500,00
541A.12000	SOUS GRUP A1	0,00	0,00	0,00	0,00	-72.907,21	0,00	0,00	0,00	0,00	0,00	-72.907,21
541A.13101	LABORALS CONTRACTATS (PDI)	0,00	0,00	0,00	0,00	-280.000,00	0,00	0,00	0,00	0,00	0,00	-280.000,00
541A.213	MAQUINÀRIA, INSTAL·LACIONS I UTILLATGE	0,00	0,00	0,00	0,00	-12.500,00	0,00	0,00	0,00	0,00	0,00	-12.500,00
541A.216	EQUIPAMENT PER A PROCESSAMENT DE LA INFORMACIÓ	0,00	0,00	0,00	0,00	-10.191,09	0,00	0,00	0,00	0,00	0,00	-10.191,09
541A.22000	ORDINARI NO INVENTARIABLE	0,00	0,00	0,00	0,00	-18.349,10	0,00	0,00	11.972,12	0,00	0,00	-6.376,98
541A.22001	PREMSA, REVISTES, LLIBRES I ALTRES PUBLICACIONS	0,00	0,00	0,00	0,00	-1.102,00	0,00	0,00	0,00	0,00	0,00	-1.102,00
541A.22002	MATERIAL INFORMÀTIC NO INVENTARIABLE	0,00	0,00	0,00	4.303,14	0,00	0,00	0,00	50.164,47	0,00	0,00	54.467,61
541A.22003	MATERIAL INVENTARIABLE	0,00	0,00	0,00	0,00	0,00	0,00	0,00	133.654,43	0,00	0,00	133.654,43
541A.22102	GAS	0,00	0,00	0,00	400,00	0,00	0,00	0,00	965,35	0,00	0,00	1.365,35
541A.22106	MATERIAL DE LABORATORI	0,00	0,00	0,00	0,00	-108.583,33	0,00	0,00	124.264,13	0,00	0,00	15.680,80
541A.22606	REUNIONS I CONFERÈNCIES	0,00	0,00	0,00	248,29	0,00	0,00	0,00	0,00	0,00	0,00	248,29
541A.22706	ESTUDIS I TREBALLS TÈCNICS	0,00	0,00	0,00	9.200,00	0,00	0,00	0,00	26.316,44	0,00	0,00	35.516,44
541A.22707	ALTRES	0,00	0,00	0,00	26.314,73	0,00	0,00	0,00	0,00	0,00	0,00	26.314,73
541A.230	DIETES	0,00	0,00	0,00	0,00	-25.000,00	0,00	0,00	0,00	0,00	0,00	-25.000,00
541A.231	LOCOMOCIÓ	0,00	0,00	0,00	0,00	-80.000,00	0,00	0,00	0,00	0,00	0,00	-80.000,00
541A.310	INTERESSOS	0,00	0,00	0,00	0,00	-51,86	0,00	0,00	0,00	0,00	0,00	-51,86
541A.48401	BEQUES D'ESTUDIS DE POSTGRAU	0,00	0,00	0,00	2.000,00	0,00	0,00	0,00	0,00	0,00	0,00	2.000,00
541A.488	AJUTS PROFESSORS CONVIDATS	0,00	0,00	0,00	0,00	-16.289,14	0,00	0,00	9.254,21	0,00	0,00	-7.034,93
541A.62201	EQUIPAMENT I CONSTRUCCIONS-MATERIAL CIENTÍFIC	0,00	0,00	0,00	1.873,68	0,00	0,00	0,00	0,00	0,00	0,00	1.873,68
541A.62202	EQUIPAMENT I CONSTRUCCIONS-OBRES MENORS	0,00	0,00	0,00	0,00	0,00	0,00	0,00	21.129,13	0,00	0,00	21.129,13
541A.62203	EQUIPAMENT I CONSTRUCCIONS-INSTAL·LACIONS	0,00	0,00	0,00	7.000,00	0,00	0,00	0,00	0,00	0,00	0,00	7.000,00
541A.62205	EQUIPAMENT I CONSTRUCCIONS-MATERIAL I EQUIPAMENT INFORMÀTIC	0,00	0,00	0,00	0,00	0,00	0,00	0,00	32,79	0,00	0,00	32,79
541A.62221	SOFTWARE LLIURE	0,00	0,00	0,00	10.771,50	0,00	0,00	0,00	9.000,00	0,00	0,00	19.771,50
541A.62232	PROJECTE SmartUIB (FEDER)	0,00	0,00	0,00	0,00	0,00	0,00	0,00	11.968,00	0,00	0,00	11.968,00
541A.62250	EQUIPAMENT I CONSTRUCCIONS	0,00	0,00	0,00	0,00	0,00	0,00	0,00	711,92	0,00	0,00	711,92
541A.62301	INFRAESTRUCTURA CIENTÍFICA-MATERIAL CIENTÍFIC	0,00	0,00	0,00	134.910,00	0,00	0,00	0,00	1.367.688,16	0,00	0,00	1.502.598,16
541A.62302	INFRAESTRUCTURA CIENTÍFICA-OBRES MENORS	0,00	0,00	0,00	0,00	0,00	0,00	0,00	1.755,25	0,00	0,00	1.755,25
541A.62304	INFRAESTRUCTURA CIENTÍFICA-PROJECTES (ARQUITECTURA/ENGINYERIA)	0,00	0,00	0,00	0,00	0,00	0,00	0,00	0,00	1.092.838,66	0,00	1.092.838,66
541A.62305	INFRAESTRUCTURA CIENTÍFICA-MATERIAL I EQUIPAMENT INFORMÀTIC	0,00	0,00	0,00	0,00	0,00	0,00	0,00	267.010,45	0,00	0,00	267.010,45
541A.62350	INFRAESTRUCTURA CIENTÍFICA	0,00	0,00	0,00	0,00	-74.868,00	0,00	0,00	1.586.836,09	0,00	0,00	1.511.968,09
541A.62601	REVISTES	0,00	0,00	0,00	0,00	-10.000,00	0,00	0,00	0,00	0,00	0,00	-10.000,00
541A.6440000	CONTRACTES DE PERSONES ALIENES A LA PLANTILLA	0,00	0,00	0,00	0,00	0,00	0,00	0,00	175.651,06	18.944,03	0,00	194.595,09
541A.6440001	COMPLEMENTES SALARIALS	0,00	0,00	0,00	57,17	0,00	0,00	0,00	1.237,90	23.553,86	0,00	24.848,93
541A.6440102	MATERIAL D'OFICINA NO INVENTARIABLE	0,00	0,00	0,00	0,00	0,00	0,00	0,00	26,40	78,92	0,00	105,32
541A.6440104	MATERIAL INFORMÀTIC NO INVENTARIABLE	0,00	0,00	0,00	0,00	0,00	0,00	0,00	144,29	0,00	0,00	144,29
541A.6440106	MATERIAL DE LABORATORI	0,00	0,00	0,00	0,00	0,00	0,00	0,00	12.679,81	0,00	0,00	12.679,81



1. TIPUS DE MODIFICACIONS

APLICACIÓ PRESSUPOSTÀRIA	DESCRIPCIÓ	CRÈDITS EXTRAORDINARIS	SUPLEMENTS DE CRÈDIT	AMPLIACIONS DE CRÈDIT	TRANSFERÈNCIES DE CRÈDIT		RECTIFICACIONS DE CRÈDIT		INCORPORACIONS DE ROMANENTS	CRÈDITS GENRATS PER INGRESSOS	ALTRES MODIFICACIONS	TOTAL MODIF.
					POSITIVES	NEGATIVES	POSITIVES	NEGATIVES				
541A.6440107	ALTRES SUBMINISTRAMENTS	0,00	0,00	0,00	0,00	0,00	0,00	0,00	744,91	0,00	0,00	744,91
541A.64402	CONTRACTES I CONVENIS ART 83-MATERIAL INVENTARIABLE	0,00	0,00	0,00	0,00	0,00	0,00	0,00	35.578,31	0,00	0,00	35.578,31
541A.6440309	REUNIONS I CONFERÈNCIES DELS MEMBRES DE L'EQUIP D'INVESTIGACIÓ	0,00	0,00	0,00	0,00	0,00	0,00	0,00	1.004,61	0,00	0,00	1.004,61
541A.6440510	ESTUDIS I TREBALLS TÈCNICS	0,00	0,00	0,00	33.900,00	0,00	0,00	0,00	0,00	0,00	0,00	33.900,00
541A.6440511	ALTRES TREBALLS REALITZATS PER ALTRES EMPRESES	0,00	0,00	0,00	0,00	0,00	0,00	0,00	2.900,72	0,00	0,00	2.900,72
541A.6440512	REUNIONS I CONFERÈNCIES	0,00	0,00	0,00	0,00	0,00	0,00	0,00	28.000,00	0,00	0,00	28.000,00
541A.64406	CONTRACTES I CONVENIS ARTICLE 83 LOU-ALTRES DESPESES	0,00	0,00	0,00	0,00	0,00	0,00	0,00	25.742,08	7.454,07	0,00	33.196,15
541A.6442000	CONTRACTES DE PERSONES ALIENES A LA PLANTILLA	0,00	0,00	0,00	0,00	0,00	0,00	0,00	8.462,18	0,00	0,00	8.462,18
541A.6442050	PROJECTES D'EMPRENEDURIA	0,00	0,00	0,00	0,00	0,00	0,00	0,00	9.631,84	0,00	0,00	9.631,84
541A.64450	CONTRACTES I CONVENIS ARTICLE 83 LOU	0,00	0,00	0,00	0,00	-3.016,13	0,00	-468,52	643.576,56	0,00	0,00	640.091,91
541A.6450000	CONTRACTES DE PERSONES ALIENES A LA PLANTILLA	0,00	0,00	0,00	8.877,81	0,00	0,00	0,00	97.994,04	1.437.580,08	0,00	1.544.451,93
541A.6450001	COMPLEMENTES SALARIALS	0,00	0,00	0,00	0,00	0,00	0,00	0,00	0,00	69.761,71	0,00	69.761,71
541A.6450102	MATERIAL D'OFICINA NO INVENTARIABLE	0,00	0,00	0,00	0,00	0,00	0,00	0,00	26.565,54	0,00	0,00	26.565,54
541A.6450103	MATERIAL ESPORTIU I CULTURAL	0,00	0,00	0,00	0,00	0,00	0,00	0,00	0,00	4.215,39	0,00	4.215,39
541A.6450104	MATERIAL INFORMÀTIC NO INVENTARIABLE	0,00	0,00	0,00	0,00	0,00	0,00	0,00	105,63	2.700,00	0,00	2.805,63
541A.6450106	MATERIAL DE LABORATORI	0,00	0,00	0,00	0,00	0,00	0,00	0,00	4.068,37	227.214,82	0,00	231.283,19
541A.6450107	ALTRES SUBMINISTRAMENTS	0,00	0,00	0,00	2.363,79	0,00	0,00	0,00	0,00	28.113,21	0,00	30.477,00
541A.64502	PROJECTES DE RECERCA-MATERIAL INVENTARIABLE	0,00	0,00	0,00	0,00	0,00	0,00	-2.988,76	2.925,43	0,00	0,00	-63,33
541A.6450308	INDEMNITZACIONS PER RAO DEL SERVEI	0,00	0,00	0,00	0,00	0,00	0,00	0,00	6.352,97	14.745,26	0,00	21.098,23
541A.6450309	REUNIONS I CONFERÈNCIES MEMBRES	0,00	0,00	0,00	12.500,00	0,00	0,00	0,00	5.483,53	78.705,71	0,00	96.689,24
541A.64504	PROJECTES DE RECERCA-FONS BIBLIOGRÀFICS	0,00	0,00	0,00	0,00	0,00	0,00	-508.105,56	0,00	0,00	0,00	-508.105,56
541A.6450510	ESTUDIS I TREBALLS TÈCNICS	0,00	0,00	0,00	850,00	0,00	0,00	0,00	84,53	0,00	0,00	934,53
541A.6450511	ALTRES TREBALLS REALITZATS PER ALTRES EMPRESES	0,00	0,00	0,00	0,00	0,00	0,00	0,00	1.185,00	0,00	0,00	1.185,00
541A.64506	PROJECTES DE RECERCA-ALTRES DESPESES	0,00	0,00	0,00	37.647,57	0,00	0,00	-66.660,92	14.214,63	69.471,71	0,00	54.672,99
541A.6451000	CONTRACTES DE PERSONES ALIENES A LA PLANTILLA	0,00	0,00	0,00	10.417,33	0,00	0,00	0,00	1.363,60	0,00	0,00	11.780,93
541A.6451002	MATERIAL D'OFICINA NO INVENTARIABLE	0,00	0,00	0,00	207,96	0,00	0,00	0,00	929,53	0,00	0,00	1.137,49
541A.6451004	MATERIAL INFORMÀTIC NO INVENTARIABLE	0,00	0,00	0,00	0,00	0,00	0,00	0,00	265,27	0,00	0,00	265,27
541A.6451006	MATERIAL DE LABORATORI	0,00	0,00	0,00	0,00	0,00	0,00	0,00	19,42	0,00	0,00	19,42
541A.6451009	REUNIONS I CONFERÈNCIES MEMBRES	0,00	0,00	0,00	0,00	0,00	0,00	0,00	3.290,12	0,00	0,00	3.290,12
541A.6451013	MATERIAL INVENTARIABLE	0,00	0,00	0,00	0,00	0,00	0,00	0,00	383,54	0,00	0,00	383,54
541A.6451015	ALTRES DESPESES	0,00	0,00	0,00	409,50	0,00	0,00	0,00	1.457,90	0,00	0,00	1.867,40
541A.6451050	AJUTS A LA RECERCA (UIB)	0,00	0,00	0,00	0,00	0,00	0,00	0,00	97.891,43	0,00	0,00	97.891,43
541A.6451500	CONTRACTES DE PERSONES ALIENES A LA PLANTILLA	0,00	0,00	0,00	0,00	0,00	0,00	0,00	8.797,91	104.116,00	0,00	112.913,91
541A.6451504	MATERIAL INFORMÀTIC NO INVENTARIABLE	0,00	0,00	0,00	0,00	0,00	0,00	0,00	7,74	1.505,63	0,00	1.513,37
541A.6451505	FOTOCOPIES	0,00	0,00	0,00	0,00	0,00	0,00	0,00	22,90	0,00	0,00	22,90
541A.6451515	ALTRES DESPESES	0,00	0,00	0,00	0,00	0,00	0,00	-3.159,41	51,84	0,00	0,00	-3.107,57
541A.6451516	MANTENIMENT I LLOGUER D'INVENTARIABLE	0,00	0,00	0,00	0,00	0,00	0,00	0,00	21.454,44	0,00	0,00	21.454,44
541A.6451550	ALTRES AJUTS A LA RECERCA (OVERHEADS) (UIB)	0,00	0,00	0,00	0,00	0,00	0,00	-9.220,46	101.941,03	0,00	0,00	92.720,57
541A.6451600	CONTRACTES DE PERSONES ALIENES A LA PLANTILLA	0,00	0,00	0,00	0,00	0,00	0,00	0,00	10.275,03	38.165,43	0,00	48.440,46
541A.6451601	COMPLEMENTES SALARIALS	0,00	0,00	0,00	0,00	0,00	0,00	0,00	4.774,20	5.562,80	0,00	10.337,00
541A.6451602	MATERIAL D'OFICINA NO INVENTARIABLE	0,00	0,00	0,00	1.802,48	0,00	0,00	0,00	2.732,83	0,00	0,00	4.535,31
541A.6451604	MATERIAL INFORMÀTIC NO INVENTARIABLE	0,00	0,00	0,00	135,52	0,00	0,00	0,00	461,17	27.018,20	0,00	27.614,89



1. TIPUS DE MODIFICACIONS

APLICACIÓ PRESSUPOSTÀRIA	DESCRIPCIÓ	CRÈDITS EXTRAORDINARIS	SUPLEMENTS DE CRÈDIT	AMPLIACIONS DE CRÈDIT	TRANSFERÈNCIES DE CRÈDIT		RECTIFICACIONS DE CRÈDIT		INCORPORACIONS DE ROMANENTS	CRÈDITS GENRATS PER INGRESSOS	ALTRES MODIFICACIONS	TOTAL MODIF.
					POSITIVES	NEGATIVES	POSITIVES	NEGATIVES				
541A.6451605	FOTOCOPIES	0,00	0,00	0,00	0,00	0,00	0,00	0,00	0,00	4.127,97	0,00	4.127,97
541A.6451606	MATERIAL DE LABORATORI	0,00	0,00	0,00	0,00	0,00	0,00	0,00	2.252,56	3.969,00	0,00	6.221,56
541A.6451607	ALTRES SUBMINISTRAMENTS	0,00	0,00	0,00	0,00	0,00	0,00	0,00	1.200,00	0,00	0,00	1.200,00
541A.6451608	INDEMNITZACIONS PER RAÓ DEL SERVEI	0,00	0,00	0,00	0,00	0,00	0,00	0,00	769,11	6.548,22	0,00	7.317,33
541A.6451609	REUNIONS I CONFERÈNCIES MEMBRES	0,00	0,00	0,00	258,27	0,00	0,00	0,00	2.054,95	3.969,00	0,00	6.282,22
541A.6451610	ESTUDIS I TREBALLS TÈCNICS	0,00	0,00	0,00	0,00	0,00	0,00	0,00	0,00	2.289,89	0,00	2.289,89
541A.6451611	ALTRES TREBALLS REALITZATS PER ALTRES EMPRESSES	0,00	0,00	0,00	0,00	0,00	0,00	0,00	320,57	8.472,03	0,00	8.792,60
541A.6451612	REUNIONS I CONFERÈNCIES	0,00	0,00	0,00	0,00	0,00	0,00	0,00	2.863,70	7.612,50	0,00	10.476,20
541A.6451613	MATERIAL INVENTARIABLE	0,00	0,00	0,00	0,00	0,00	0,00	0,00	6.343,33	25.667,88	0,00	32.011,21
541A.6451614	FONS BIBLIOGRÀFICS (INVENTARIABLE)	0,00	0,00	0,00	0,00	0,00	0,00	0,00	0,00	2.730,00	0,00	2.730,00
541A.6451615	ALTRES DESPESES	0,00	0,00	0,00	0,00	0,00	0,00	0,00	7.942,61	99.300,36	0,00	107.242,97
541A.6451650	OVERHEADS A INVESTIGADORS (UIB)	0,00	0,00	0,00	0,00	-52,39	0,00	-5.986,00	591.095,21	0,00	0,00	585.056,82
541A.6451800	CONTRACTES DE PERSONES ALIENES A LA PLANTILLA	0,00	0,00	0,00	0,00	0,00	0,00	0,00	31.761,87	0,00	0,00	31.761,87
541A.6451811	ALTRES TREBALLS REALITZATS PER ALTRES EMPRESSES	0,00	0,00	0,00	0,00	0,00	0,00	0,00	5.516,00	0,00	0,00	5.516,00
541A.6451850	CONTRACTES POSTDOCTORALS	0,00	0,00	0,00	0,00	0,00	0,00	0,00	135.422,30	0,00	0,00	135.422,30
541A.6453000	CONTRACTES DE PERSONES ALIENES A LA PLANTILLA	0,00	0,00	0,00	0,00	0,00	0,00	0,00	1.289,58	0,00	0,00	1.289,58
541A.6453104	MATERIAL INFORMÀTIC NO INVENTARIABLE	0,00	0,00	0,00	0,00	0,00	0,00	0,00	57,02	0,00	0,00	57,02
541A.6453150	PROJECTES DE RECERCA (CAIXABANC)	0,00	0,00	0,00	0,00	0,00	0,00	0,00	3.600,00	0,00	0,00	3.600,00
541A.6453200	CONTRACTES DE PERSONES ALIENES A LA PLANTILLA	0,00	0,00	0,00	0,00	0,00	0,00	0,00	1.739,08	0,00	0,00	1.739,08
541A.64550	PROJECTES DE RECERCA	0,00	0,00	0,00	0,00	0,00	0,00	-104.119,68	1.654.165,94	0,00	0,00	1.550.046,26
541A.6460000	CONTRACTES DE PERSONES ALIENES A LA PLANTILLA	0,00	0,00	0,00	6.749,84	0,00	0,00	-24.560,90	228.665,65	1.899.681,09	0,00	2.110.535,68
541A.6460001	COMPLEMENTES SALARIALS	0,00	0,00	0,00	122.369,14	0,00	0,00	0,00	0,00	24.622,86	0,00	146.992,00
541A.6460104	MATERIAL INFORMÀTIC NO INVENTARIABLE	0,00	0,00	0,00	500,00	0,00	0,00	0,00	0,00	665,90	0,00	1.165,90
541A.6460106	MATERIAL DE LABORATORI	0,00	0,00	0,00	92.477,58	0,00	0,00	0,00	2.215,21	2.342,63	0,00	97.035,42
541A.64602	ALTRES PROJECTES-MATERIAL INVENTARIABLE	0,00	0,00	0,00	3.032,88	0,00	0,00	0,00	1.165,43	0,00	0,00	4.198,31
541A.6460308	INDEMNITZACIONS PER RAÓ DEL SERVEI	0,00	0,00	0,00	0,00	0,00	0,00	0,00	0,00	2.960,00	0,00	2.960,00
541A.6460510	ESTUDIS I TREBALLS TÈCNICS	0,00	0,00	0,00	3.658,47	0,00	0,00	0,00	0,00	7.146,00	0,00	10.804,47
541A.6460511	ALTRES TREBALLS REALITZATS PER ALTRES EMPRESSES	0,00	0,00	0,00	0,00	0,00	0,00	0,00	0,00	7.294,48	0,00	7.294,48
541A.64606	ALTRES PROJECTES-ALTRES DESPESES	0,00	0,00	0,00	500,00	0,00	0,00	0,00	41.687,41	8.816,00	0,00	51.003,41
541A.64650	CONTRACTES VARIS I PROJECTES OFICINA SUPORT A PERSONES AMB NEE	0,00	0,00	0,00	0,00	-32.793,43	0,00	-40.293,43	1.267.513,38	0,00	0,00	1.194.426,52
541A.91100	AVANÇAMENTS REEMBORSABLES	0,00	0,00	0,00	51,86	0,00	0,00	0,00	0,00	0,00	0,00	51,86
635A.213	MAQUINÀRIA, INSTAL·LACIONS I UTILLATGE	0,00	0,00	0,00	0,00	-2.172,79	0,00	0,00	0,00	0,00	0,00	-2.172,79
635A.216	EQUIPAMENT PER A PROCESSAMENT DE LA INFORMACIÓ	0,00	0,00	0,00	0,00	0,00	0,00	0,00	0,00	178,00	0,00	178,00
635A.22000	ORDINARI NO INVENTARIABLE	0,00	0,00	0,00	0,00	0,00	0,00	-15.766,12	0,00	0,00	0,00	-15.766,12
635A.22002	MATERIAL INFORMÀTIC NO INVENTARIABLE	0,00	0,00	0,00	0,00	0,00	0,00	0,00	100.000,00	0,00	0,00	100.000,00
635A.22003	MATERIAL INVENTARIABLE	0,00	0,00	0,00	0,00	0,00	0,00	0,00	100.000,00	0,00	0,00	100.000,00
635A.22112	SUBMINISTRAMENTS DE MATERIAL ELECTRÒNIC, ELÈCTRIC I DE COMUNICACIONS	0,00	0,00	0,00	0,00	0,00	0,00	0,00	12.634,43	0,00	0,00	12.634,43
635A.22204	INFORMÀTIQUES	0,00	0,00	0,00	0,00	-45,65	0,00	0,00	0,00	0,00	0,00	-45,65
635A.22606	REUNIONS I CONFERÈNCIES	0,00	0,00	0,00	0,00	0,00	0,00	0,00	879,50	0,00	0,00	879,50
635A.231	LOCOMOCIÓ	0,00	0,00	0,00	0,00	-7.477,00	0,00	0,00	0,00	0,00	0,00	-7.477,00
635A.48701	COL·LABORADORS TECNOLÒGICS	0,00	0,00	0,00	0,00	0,00	0,00	0,00	17.114,77	0,00	0,00	17.114,77
635A.48702	CENTRE TECNOLOGIES DE LA INFORMACIÓ	0,00	0,00	0,00	0,00	0,00	0,00	0,00	4.677,12	0,00	0,00	4.677,12



F.23.1.1.a.1. MODIFICACIONS DE CRÈDIT

Operacions fins al 31 de Desembre de 2020

1. TIPUS DE MODIFICACIONS

APLICACIÓ PRESSUPOSTÀRIA	DESCRIPCIÓ	CRÈDITS EXTRAORDINARIS	SUPLEMENTS DE CRÈDIT	AMPLIACIONS DE CRÈDIT	TRANSFERÈNCIES DE CRÈDIT		RECTIFICACIONS DE CRÈDIT		INCORPORACIONS DE ROMANENTS	CRÈDITS GENRATS PER INGRESSOS	ALTRES MODIFICACIONS	TOTAL MODIF.
					POSITIVES	NEGATIVES	POSITIVES	NEGATIVES				
635A.62205	EQUIPAMENT I CONSTRUCCIONS-MATERIAL I EQUIPAMENT INFORMÀTIC	0,00	0,00	0,00	0,00	0,00	0,00	0,00	41.393,50	0,00	0,00	41.393,50
635A.62221	SOFTWARE LLIURE	0,00	0,00	0,00	0,00	-4.351,07	0,00	0,00	0,00	0,00	0,00	-4.351,07
635A.62223	SOFTWARE	0,00	0,00	0,00	0,00	-6.420,43	0,00	0,00	98.483,83	0,00	0,00	92.063,40
635A.62250	EQUIPAMENT I CONSTRUCCIONS	0,00	0,00	0,00	0,00	-15.000,00	0,00	0,00	3.180,83	0,00	0,00	-11.819,17
635A.6460000	CONTRACTES DE PERSONES ALIENES A LA PLANTILLA	0,00	0,00	0,00	0,00	0,00	0,00	0,00	3.105,18	0,00	0,00	3.105,18
635A.6462100	CONTRACTES DE PERSONES ALIENES A LA PLANTILLA	0,00	0,00	0,00	0,00	0,00	0,00	0,00	5.258,59	0,00	0,00	5.258,59
635A.6462150	PROJECTE COMPTABILITAT ANALÍTICA	0,00	0,00	0,00	0,00	0,00	0,00	0,00	7.118,03	0,00	0,00	7.118,03
635A.6462250	PROJECTE AGENDA UIB (CAIXABANC)	0,00	0,00	0,00	0,00	0,00	0,00	0,00	1.216,29	0,00	0,00	1.216,29
635A.6462313	MATERIAL INVENTARIABLE	0,00	0,00	0,00	0,00	0,00	0,00	0,00	19.800,00	0,00	0,00	19.800,00
635A.6462650	PROJECTE D'INTEGRACIÓ DE DADES I INDICADORS -IDI UIB-	0,00	0,00	0,00	0,00	0,00	0,00	0,00	12.121,88	0,00	0,00	12.121,88
635A.6462813	MATERIAL INVENTARIABLE	0,00	0,00	0,00	0,00	0,00	0,00	0,00	7.314,12	0,00	0,00	7.314,12
635A.6462850	ADMINISTRACIÓ ELECTRÒNICA FEDER	0,00	0,00	0,00	0,00	0,00	0,00	0,00	463.657,35	0,00	0,00	463.657,35
635A.64650	CONTRACTES VARIS I PROJECTES OFICINA SUPORT A PERSONES AMB NEE	0,00	0,00	0,00	0,00	-48.000,00	0,00	0,00	56.112,11	0,00	0,00	8.112,11
635A.6470000	CONTRACTES DE PERSONES ALIENES A LA PLANTILLA	0,00	0,00	0,00	0,00	0,00	0,00	0,00	2.677,15	0,00	0,00	2.677,15
635A.6470001	COMPLEMENTES SALARIALS	0,00	0,00	0,00	0,00	0,00	0,00	0,00	122.258,54	0,00	0,00	122.258,54
635A.64750	ILLES MENORS	0,00	0,00	0,00	0,00	-10.000,00	0,00	0,00	0,00	0,00	0,00	-10.000,00
635A.6480000	CONTRACTES DE PERSONES ALIENES A LA PLANTILLA	0,00	0,00	0,00	0,00	0,00	0,00	0,00	6.153,22	0,00	0,00	6.153,22
635A.64850	PROMOCIÓ DE LES TIC EN LA DOCÈNCIA. B.SANTANDER	0,00	0,00	0,00	0,00	-4.000,00	0,00	0,00	89.456,75	0,00	0,00	85.456,75
641C.200	LLOGUERS DE TERRENYS I BÈNS NATURALS	0,00	0,00	0,00	0,00	0,00	0,00	0,00	26.684,70	0,00	0,00	26.684,70
641C.202	LLOGUERS D'EDIFICIS I ALTRES CONSTRUCCIONS	0,00	0,00	0,00	0,00	0,00	0,00	0,00	17.503,04	0,00	0,00	17.503,04
641C.203	LLOGUERS DE MAQUINÀRIA, INSTAL·LACIONS I UTILLATGE	0,00	0,00	0,00	0,00	0,00	0,00	0,00	2.539,28	0,00	0,00	2.539,28
641C.210	INFRAESTRUCTURA I BÈNS NATURALS	0,00	0,00	0,00	800,00	0,00	0,00	0,00	31.661,65	91.487,09	0,00	123.948,74
641C.212	EDIFICIS I ALTRES CONSTRUCCIONS	0,00	0,00	0,00	0,00	-31.755,22	0,00	0,00	144.591,27	256,00	0,00	113.092,05
641C.213	MAQUINÀRIA, INSTAL·LACIONS I UTILLATGE	0,00	0,00	0,00	0,00	0,00	0,00	0,00	27.329,02	0,00	0,00	27.329,02
641C.214	ELEMENTS DE TRANSPORT	0,00	0,00	0,00	0,00	0,00	0,00	-50.257,00	0,00	0,00	0,00	-50.257,00
641C.215	MOBILIARI I ESTRIS	0,00	0,00	0,00	0,00	-409,50	0,00	-70.012,00	0,00	0,00	0,00	-70.421,50
641C.216	EQUIPAMENT PER A PROCESSAMENT DE LA INFORMACIÓ	0,00	0,00	0,00	0,00	0,00	0,00	0,00	47.831,42	0,00	0,00	47.831,42
641C.22000	ORDINARI NO INVENTARIABLE	0,00	0,00	0,00	4.559,20	0,00	0,00	-100.000,00	63.901,43	0,00	0,00	-31.539,37
641C.22001	PREMSA, REVISTES, LLIBRES I ALTRES PUBLICACIONS	0,00	0,00	0,00	0,00	0,00	0,00	-100.000,00	854,97	0,00	0,00	-99.145,03
641C.22002	MATERIAL INFORMÀTIC NO INVENTARIABLE	0,00	0,00	0,00	0,00	0,00	0,00	-70.000,00	2.288,04	0,00	0,00	-67.711,96
641C.22003	MATERIAL INVENTARIABLE	0,00	0,00	0,00	0,00	0,00	0,00	-200.000,00	1.537,75	0,00	0,00	-198.462,25
641C.22005	FOTOCOPIES	0,00	0,00	0,00	0,00	0,00	0,00	0,00	26.150,44	0,00	0,00	26.150,44
641C.22100	ENERGIA ELÈCTRICA	0,00	0,00	0,00	0,00	0,00	0,00	0,00	244.887,21	0,00	0,00	244.887,21
641C.22101	AIGUA	0,00	0,00	0,00	0,00	0,00	0,00	0,00	34.789,76	672,76	0,00	35.462,52
641C.22102	GAS	0,00	0,00	0,00	0,00	0,00	0,00	0,00	2.413,91	0,00	0,00	2.413,91
641C.22103	COMBUSTIBLES	0,00	0,00	0,00	0,00	0,00	0,00	0,00	1.661,12	0,00	0,00	1.661,12
641C.22106	MATERIAL DE LABORATORI	0,00	0,00	0,00	0,00	0,00	0,00	0,00	61,33	0,00	0,00	61,33
641C.22110	ALTRES SUBMINISTRAMENTS	0,00	0,00	0,00	23.000,00	0,00	0,00	0,00	56.144,84	0,00	0,00	79.144,84
641C.22112	SUBMINISTRAMENTS DE MATERIAL ELECTRÒNIC, ELÈCTRIC I DE COMUNICACIONS	0,00	0,00	0,00	0,00	0,00	0,00	0,00	266,52	0,00	0,00	266,52
641C.22200	TELEFÒNIQUES	0,00	0,00	0,00	1.404,31	0,00	0,00	0,00	14.484,60	0,00	0,00	15.888,91
641C.22201	POSTALS	0,00	0,00	0,00	0,00	0,00	0,00	-60.000,00	0,00	0,00	0,00	-60.000,00





F.23.1.1.a.1. MODIFICACIONS DE CRÈDIT

Operacions fins al 31 de Desembre de 2020

1. TIPUS DE MODIFICACIONS

APLICACIÓ PRESSUPOSTÀRIA	DESCRIPCIÓ	CRÈDITS EXTRAORDINARIS	SUPLEMENTS DE CRÈDIT	AMPLIACIONS DE CRÈDIT	TRANSFERÈNCIES DE CRÈDIT		RECTIFICACIONS DE CRÈDIT		INCORPORACIONS DE ROMANENTS	CRÈDITS GENRATS PER INGRESSOS	ALTRES MODIFICACIONS	TOTAL MODIF.
					POSITIVES	NEGATIVES	POSITIVES	NEGATIVES				
641C.22202	TELEGRÀFIQUES	0,00	0,00	0,00	0,00	-7.400,00	0,00	0,00	0,00	0,00	0,00	-7.400,00
641C.22204	INFORMÀTIQUES	0,00	0,00	0,00	0,00	0,00	0,00	-30.000,00	0,00	0,00	0,00	-30.000,00
641C.223	TRANSPORTS	0,00	0,00	0,00	0,00	-600,36	0,00	-60.000,00	0,00	0,00	0,00	-60.600,36
641C.224	PRIMES D'ASSEGURANCES	0,00	0,00	0,00	2.619,18	0,00	0,00	0,00	4.131,79	0,00	0,00	6.750,97
641C.22600	CÀNONS	0,00	0,00	0,00	0,00	0,00	0,00	-14.000,00	0,00	0,00	0,00	-14.000,00
641C.22601	ATENCIONS PROTOCOL·LÀRIES I REPRESENTATIVES	0,00	0,00	0,00	0,00	0,00	0,00	-30.000,00	0,00	0,00	0,00	-30.000,00
641C.22602	PUBLICITAT I PROPAGANDA	0,00	0,00	0,00	0,00	-37.647,57	0,00	0,00	653,40	0,00	0,00	-36.994,17
641C.22603	JURÍDICS, CONTENCIOSOS	0,00	0,00	0,00	0,00	0,00	0,00	0,00	3.500,00	0,00	0,00	3.500,00
641C.22606	REUNIONS I CONFERÈNCIES	0,00	0,00	0,00	0,00	0,00	0,00	0,00	16.239,79	0,00	0,00	16.239,79
641C.22607	PUBLICACIONS	0,00	0,00	0,00	0,00	-8.812,87	0,00	0,00	0,00	0,00	0,00	-8.812,87
641C.22608	IMPRESOS MATRÍCULA I HORARIS	0,00	0,00	0,00	0,00	0,00	0,00	0,00	921,68	0,00	0,00	921,68
641C.22610	ALTRES	0,00	0,00	0,00	0,00	0,00	0,00	0,00	1.400,08	0,00	0,00	1.400,08
641C.22700	NETEJA I CONDICIA	0,00	0,00	0,00	0,00	0,00	0,00	0,00	3.801,69	0,00	0,00	3.801,69
641C.22701	SEGURETAT	0,00	0,00	0,00	0,00	0,00	0,00	0,00	8.197,29	0,00	0,00	8.197,29
641C.22703	POSTALS	0,00	0,00	0,00	176,66	0,00	0,00	0,00	24.417,48	0,00	0,00	24.594,14
641C.22706	ESTUDIS I TREBALLS TÈCNICS	0,00	0,00	0,00	110.000,00	0,00	0,00	0,00	2.564,98	0,00	0,00	112.564,98
641C.229	ALTRES	0,00	0,00	0,00	0,00	0,00	0,00	0,00	10,73	0,00	0,00	10,73
641C.230	DIETES	0,00	0,00	0,00	0,00	0,00	0,00	0,00	1.938,15	0,00	0,00	1.938,15
641C.231	LOCOMOCIÓ	0,00	0,00	0,00	0,00	0,00	0,00	0,00	893,83	0,00	0,00	893,83
641C.233	ALTRES INDEMNITZACIONS	0,00	0,00	0,00	0,00	0,00	0,00	0,00	5.282,47	0,00	0,00	5.282,47
641C.62202	EQUIPAMENT I CONSTRUCCIONS-OBRES MENORS	0,00	0,00	0,00	0,00	0,00	0,00	0,00	44.125,33	13.377,00	0,00	57.502,33
641C.62203	EQUIPAMENT I CONSTRUCCIONS-INSTAL·LACIONS	0,00	0,00	0,00	1.264,30	0,00	0,00	0,00	247.123,06	0,00	0,00	248.387,36
641C.62204	EQUIPAMENT I CONSTRUCCIONS-PROJECTES (ARQUITECTURA/ENGINYERIA)	0,00	0,00	0,00	0,00	0,00	0,00	0,00	15.243,74	0,00	0,00	15.243,74
641C.62207	EQUIPAMENT I CONSTRUCCIONS-MOBILIARI I ESTRIS	0,00	0,00	0,00	0,00	0,00	0,00	0,00	14.737,76	0,00	0,00	14.737,76
641C.62209	EQUIPAMENT I CONSTRUCCIONS-VARIS	0,00	0,00	0,00	0,00	0,00	0,00	0,00	4.420,51	0,00	0,00	4.420,51
641C.62228	MILLORA CAMPUS	0,00	0,00	0,00	0,00	-35.000,00	0,00	0,00	288.814,11	0,00	0,00	253.814,11
641C.62250	EQUIPAMENT I CONSTRUCCIONS	0,00	0,00	0,00	0,00	-144.873,18	0,00	0,00	0,00	0,00	0,00	-144.873,18
641C.6460308	INDEMNITZACIONS PER RAÓ DEL SERVEI	0,00	0,00	0,00	0,00	0,00	0,00	0,00	5.041,41	0,00	0,00	5.041,41
641C.6460510	ESTUDIS I TREBALLS TÈCNICS	0,00	0,00	0,00	0,00	0,00	0,00	0,00	7.613,79	0,00	0,00	7.613,79
641C.64650	CONTRACTES VARIS I PROJECTES OFICINA SUPORT A PERSONES AMB NEE	0,00	0,00	0,00	0,00	0,00	0,00	0,00	64,12	0,00	0,00	64,12
	<b>TOTAL</b>	<b>0,00</b>	<b>0,00</b>	<b>0,00</b>	<b>1.758.474,51</b>	<b>-1.758.474,51</b>	<b>208,06</b>	<b>-1.706.099,70</b>	<b>16.929.576,69</b>	<b>8.929.207,91</b>	<b>0,00</b>	<b>24.152.892,96</b>

### F.23.1.1.b Romanents de crèdits: compromesos i no compromesos

#### Resum per capítols

CAPÍTOL	Romanents compromesos	Romanents NO compromesos	TOTAL
1	0,00	339.548,63	<b>339.548,63</b>
2	4.072.242,93	693.012,20	<b>4.765.255,13</b>
3	0,00	55.543,92	<b>55.543,92</b>
4	1.504.911,38	147.964,06	<b>1.652.875,44</b>
5	0,00	60.300,00	<b>60.300,00</b>
6	23.667.055,86	2.600.656,14	<b>26.267.712,00</b>
7	0,00	250.000,00	<b>250.000,00</b>
9	0,00	0,00	<b>0,00</b>
<b>TOTAL</b>	<b>29.244.210,17</b>	<b>4.147.024,95</b>	<b>33.391.235,12</b>

#### Resum per programes

PROGRAMA	Romanents compromesos	Romanents NO compromesos	TOTAL
325A	3.428.371,09	523.206,33	<b>3.951.577,42</b>
331A	802.095,63	414.664,89	<b>1.216.760,52</b>
422D	9.332.427,93	588.918,45	<b>9.921.346,38</b>
541A	12.619.568,88	2.181.096,01	<b>14.800.664,89</b>
635A	1.458.735,65	307.757,78	<b>1.766.493,43</b>
641C	1.603.010,99	131.381,49	<b>1.734.392,48</b>
<b>TOTAL</b>	<b>29.244.210,17</b>	<b>4.147.024,95</b>	<b>33.391.235,12</b>

**F.23.1.1.d) Creditors per operacions pendents d'aplicar a pressupost**

CLASSIFICACIÓ ECONÒMICA	DESCRIPCIÓ	IMPORT	OBSERVACIONS
162		3.300,00	Fet el reconeixement d'obligació a l'exercici 2020.
200		7,26	Fet el reconeixement d'obligació a l'exercici 2020.
203		725,29	Fet el reconeixement d'obligació a l'exercici 2020.
210		17.392,70	Fet el reconeixement d'obligació a l'exercici 2020.
212		82.833,08	Fet el reconeixement d'obligació a l'exercici 2020.
213		14.605,67	Fet el reconeixement d'obligació a l'exercici 2020.
215		35,19	Fet el reconeixement d'obligació a l'exercici 2020.
216		124.211,12	Fet el reconeixement d'obligació a l'exercici 2020.
220		78.595,04	Fet el reconeixement d'obligació a l'exercici 2020.
221		143.938,23	Fet el reconeixement d'obligació a l'exercici 2020.
222		375,74	Fet el reconeixement d'obligació a l'exercici 2020.
223		1.449,98	Fet el reconeixement d'obligació a l'exercici 2020.
224	Despeses de l'exercici 2020 i anteriors sense reconeixement d'obligació a l'exercici 2020	6.765,10	Fet el reconeixement d'obligació a l'exercici 2020.
226		8.512,79	Fet el reconeixement d'obligació a l'exercici 2020.
227		444.635,01	Fet el reconeixement d'obligació a l'exercici 2020.
230		4.787,85	Fet el reconeixement d'obligació a l'exercici 2020.
231		9.479,60	Fet el reconeixement d'obligació a l'exercici 2020.
233		2.158,72	Fet el reconeixement d'obligació a l'exercici 2020.
499		4.199,00	Fet el reconeixement d'obligació a l'exercici 2020.
622		59.298,00	Fet el reconeixement d'obligació a l'exercici 2020.
623		108.295,00	Fet el reconeixement d'obligació a l'exercici 2020.
626		15.694,56	Fet el reconeixement d'obligació a l'exercici 2020.
642		-839,68	Fet el reconeixement d'obligació a l'exercici 2020.
644		89.884,72	Fet el reconeixement d'obligació a l'exercici 2020.
645		114.451,35	Fet el reconeixement d'obligació a l'exercici 2020.
646	153.436,91	Fet el reconeixement d'obligació a l'exercici 2020.	
647		7.986,00	Fet el reconeixement d'obligació a l'exercici 2020.
	<b>TOTAL</b>	<b>1.496.214,23</b>	

Del total de 1.627.024,42 € de factures pendents d'aplicar a pressupost i dotades al compte 413 s'han aplicat al pressupost de 2020 un total de 1.496.214,23 € en el moment d'elaboració dels comptes.



F.23.1.2.a.1. MEMÒRIA PRESSUPOST CORRENT: INGRESSOS

Operacions fins al 31 de Desembre de 2020

DRETS ANUL-LATS

APLICACIÓ PRESSUPOSTÀRIA	DESCRIPCIÓ	ANUL·LACIÓ DE LIQUIDACIONS	AJORNAMENT I FRACCIONAMENT	DEVOLUCIÓ D'INGRESSOS	TOTAL DRETS ANUL-LATS
<b>3</b>	<b>TAXES, PREUS PÚBLICS I ALTRES INGRESSOS</b>	<b>19.048,25</b>	<b>0,00</b>	<b>400.694,43</b>	<b>419.742,68</b>
3100200	TERCER CICLE	0,00	0,00	1.771,16	1.771,16
31003	CENTRES ADSCRITS	0,00	0,00	0,00	0,00
31004	BEQUES	0,00	0,00	51.212,25	51.212,25
3100500	MATRÍCULA GRAU	0,00	0,00	284.682,05	284.682,05
3100600	POSTGRAU	0,00	0,00	52.017,11	52.017,11
31099	FAMÍLIA NOMBROSA	0,00	0,00	0,00	0,00
31102	CURSOS SAC	0,00	0,00	4.025,00	4.025,00
31103	ALTRES CURSOS-RETENCIÓ 0	0,00	0,00	0,00	0,00
31104	ALTRES CURSOS	0,00	0,00	2.254,00	2.254,00
31105	FORMACIÓ LINGÜÍSTICA I CULTURAL-FOLC	0,00	0,00	1.600,00	1.600,00
31200	PROVES D'ADMISSIÓ ESTUDIS D'EDUCACIÓ	0,00	0,00	0,00	0,00
31201	PROVES D'ACCÉS PER ALS MÉS GRANS DE 25 ANYS	0,00	0,00	747,36	747,36
31202	PROVES D'ACCÉS PER ALS ALUMNES DE BATXILLERAT	0,00	0,00	186,89	186,89
31204	OBERTURA I GESTIÓ D'EXPEDIENTS ACADÈMICS	0,00	0,00	0,00	0,00
31205	CERTIFICATS	0,00	0,00	330,54	330,54
31206	EXPEDICIÓ DE TÍTOLS	0,00	0,00	1.147,06	1.147,06
31207	CONVALIDACIONS	0,00	0,00	585,34	585,34
31208	PROVES D'ACCÉS MÉS GRANS DE 45 ANYS	0,00	0,00	83,06	83,06
31209	ALTRES PREUS D'ACCÉS	0,00	0,00	52,61	52,61
31212	PREU PER LA REALIZACIÓ D'EXÀMENS	0,00	0,00	0,00	0,00
31213	EXPEDICIÓ TARGETA UNIVERSITÀRIA	0,00	0,00	0,00	0,00
31214	TRAMITACIÓ EQUIVALÈNCIA DE TÍTOLS ESTRANGERS I PREPARACIÓ PLANS D'ESTUDIS.	0,00	0,00	0,00	0,00
31215	ASSISTÈNCIA MÈDICA MÉS GRANS DE 28 ANYS	0,00	0,00	0,00	0,00
31216	PROVES D'ACCÉS MÉS GRANS DE 40 ANYS	0,00	0,00	0,00	0,00
323	PRESTACIÓ DE SERVEIS	16.630,17	0,00	0,00	16.630,17
324	PUBLICITAT	0,00	0,00	0,00	0,00
32600	CONTR. I CONVENIS ART 83 LOU	2.351,74	0,00	0,00	2.351,74
32601	CONTR. I CONVENIS ART 83 LOU. BEQUES-ALTRES	0,00	0,00	0,00	0,00
32602	CONTR. I CONVENIS ART 83 LOU. FUE	0,00	0,00	0,00	0,00
33000	VENDA DE PUBLICACIONS PRÒPIES	66,34	0,00	0,00	66,34
337	MATERIAL PREVENCIÓ LABORATORIS	0,00	0,00	0,00	0,00
39999	ALTRES INGRESSOS DIVERSOS	0,00	0,00	0,00	0,00
<b>4</b>	<b>TRANSFERÈNCIES CORRENTS</b>	<b>314.285,04</b>	<b>0,00</b>	<b>97.809,80</b>	<b>412.094,84</b>
40002	PROGRAMES MOBILITAT I CONVENIS DIVERSOS. SUBVENCIIONS	0,00	0,00	66.744,36	66.744,36



F.23.1.2.a.1. MEMÒRIA PRESSUPOST CORRENT: INGRESSOS

Operacions fins al 31 de Desembre de 2020

DRETS ANUL-LATS

APLICACIÓ PRESSUPOSTÀRIA	DESCRIPCIÓ	ANUL·LACIÓ DE LIQUIDACIONS	AJORNAMENT I FRACCIONAMENT	DEVOLUCIÓ D'INGRESSOS	TOTAL DRETS ANUL-LATS
44900	D'ORGANISMES PÚBLICS. ENS PÚBLICS. SUBVENCIONS	0,00	0,00	0,00	0,00
45001	TRANSFERÈNCIA NOMINATIVA	0,00	0,00	0,00	0,00
45002	CONVENI IMPLANTACIÓ ESTUDIS DE MEDICINA-SUBVENCIONS	0,00	0,00	0,00	0,00
45200	ALTRES TRANSFERÈNCIES GOIB. D'ALTRES	270.082,73	0,00	0,00	270.082,73
45201	ALTRES TRANSFERÈNCIES GOIB. SUBVENCIONS	0,00	0,00	19.405,44	19.405,44
45205	IMPLANTACIÓ GRAU DIRECCIÓ HOTELERA	0,00	0,00	0,00	0,00
46000	AJUNTAMENTS. SUBVENCIONS	0,00	0,00	0,00	0,00
46200	CONSELLS INSULARS. SUBVENCIONS	0,00	0,00	0,00	0,00
47000	EMPRESES PRIVADES. SUBVENCIONS	0,00	0,00	11.160,00	11.160,00
47001	EMPRESES PRIVADES. D'ALTRES	0,00	0,00	0,00	0,00
47002	EMPRESES PRIVADES. BANC SANTANDER	0,00	0,00	0,00	0,00
48000	D'ISFL. SUBVENCIONS	0,00	0,00	0,00	0,00
48001	D'ISFL. D'ALTRES	0,00	0,00	500,00	500,00
48101	FUE-FUNDACIÓ UNIVERSITAT EMPRESA	0,00	0,00	0,00	0,00
49200	UE. BEQUES ALUMNES. SUBVENCIONS	0,00	0,00	0,00	0,00
49201	ALTRES TRANSFERÈNCIES DE LA UNIÓ EUROPEA. SUBVENCIONS	0,00	0,00	0,00	0,00
49901	ALTRES TRANSFERÈNCIES CORRENTS. D'ALTRES	44.202,31	0,00	0,00	44.202,31
<b>5</b>	<b>INGRESSOS PATRIMONIALS</b>	<b>6.546,42</b>	<b>0,00</b>	<b>0,00</b>	<b>6.546,42</b>
52000	INTERESSOS DE COMPTES BANCARIS. DE C/C	0,00	0,00	0,00	0,00
550	DE CONCESSIONS ADMINISTRATIVES	6.546,42	0,00	0,00	6.546,42
559	ALTRES CONCESSIONS I APROFITAMENTS	0,00	0,00	0,00	0,00
<b>7</b>	<b>TRANSFERÈNCIES DE CAPITAL</b>	<b>0,00</b>	<b>0,00</b>	<b>179.110,15</b>	<b>179.110,15</b>
70001	DEL MICINN I DEL ME. EXTRAORDINARI. SUBVENCIONS	0,00	0,00	0,00	0,00
70101	DEL MINECO. FONS DE RECERCA. SUBVENCIONS	0,00	0,00	116.604,74	116.604,74
70107	DEL MINECO. CONTRACTES PREDOCTORALS FPI	0,00	0,00	5.140,21	5.140,21
70108	DEL MECD. CONTRACTES PREDOCTORALS FPU	0,00	0,00	0,00	0,00
70109	DEL MINECO. PROGRAMES DE RRHH (RyC, Juan de la Cierva, etc)	0,00	0,00	9.883,65	9.883,65
70201	D'ALTRES DEP. MINISTERIALS. SUBVENCIONS	0,00	0,00	0,00	0,00
74900	D'ORGANISMES PÚBLICS. ENS PÚBLICS. SUBVENCIONS	0,00	0,00	0,00	0,00
75000	INVERSIÓ NOMINATIVA	0,00	0,00	0,00	0,00
75200	CAIB RECERCA I INNOVACIÓ. SUBVENCIONS	0,00	0,00	0,00	0,00
75201	ALTRES TRANSFERÈNCIES CAIB. SUBVENCIONS	0,00	0,00	0,00	0,00
75208	CAIB. CONTRACTES PREDOCTORALS FPI	0,00	0,00	18.274,91	18.274,91



F.23.1.2.a.1. MEMÒRIA PRESSUPOST CORRENT: INGRESSOS

Operacions fins al 31 de Desembre de 2020

DRETS ANUL-LATS

APLICACIÓ PRESSUPOSTÀRIA	DESCRIPCIÓ	ANUL·LACIÓ DE LIQUIDACIONS	AJORNAMENT I FRACCIONAMENT	DEVOLUCIÓ D'INGRESSOS	TOTAL DRETS ANUL-LATS
75209	CAIB. ALTRES TRANSFERÈNCIES CAIB. ALTRES	0,00	0,00	0,00	0,00
75303	CAIB. ADMINISTRACIÓ ELECTRÒNICA (FEDER)	0,00	0,00	0,00	0,00
75305	CAIB. IMPLANTACIÓ ESTUDIS MEDICINA (EQUIPAMENT)	0,00	0,00	0,00	0,00
76200	DE CONSELLS INSULARS. SUBVENCIIONS	0,00	0,00	0,00	0,00
79501	PROJECTES UE. SUBVENCIIONS	0,00	0,00	29.206,64	29.206,64
79502	TRANSFERÈNCIES A SOCIS UE	0,00	0,00	0,00	0,00
	<b>8 ACTIUS FINANCERS</b>	<b>0,00</b>	<b>0,00</b>	<b>0,00</b>	<b>0,00</b>
870	ROMANENTS GENÈRICS	0,00	0,00	0,00	0,00
871	ROMANENTS AFECTATS	0,00	0,00	0,00	0,00
872	ROMANENTS FINALISTES UIB	0,00	0,00	0,00	0,00
873	RD ANYS ANTERIORS PENDENTS APLICAR PRES. DESPESES	0,00	0,00	0,00	0,00
	<b>9 PASSIUS FINANCERS</b>	<b>0,00</b>	<b>0,00</b>	<b>36.261,16</b>	<b>36.261,16</b>
91101	BESTRETES REEMBORSABLES	0,00	0,00	36.261,16	36.261,16
	<b>TOTAL PRESSUPOST CORRENT</b>	<b>339.879,71</b>	<b>0,00</b>	<b>713.875,54</b>	<b>1.053.755,25</b>



**F.23.1.2.a.3. MEMÒRIA PRESSUPOST CORRENT: INGRESSOS**

**RECAPTACIÓ NETA**

<b>APLICACIÓ PRESSUPOSTÀRIA</b>	<b>DESCRIPCIÓ</b>	<b>RECAPTACIÓ TOTAL</b>	<b>DEVOLUCIONS D'INGRÉS</b>	<b>RECAPTACIÓ NETA</b>
	<b>3 TAXES, PREUS PÚBLICS I ALTRES INGRESSOS</b>	<b>12.522.333,23</b>	<b>400.694,43</b>	<b>12.121.638,80</b>
3100200	TERCER CICLE	156.904,48	1.771,16	155.133,32
31003	CENTRES ADSCRITS	0,00	0,00	0,00
31004	BEQUES	678.309,90	51.212,25	627.097,65
3100500	MATRÍCULA GRAU	7.782.372,20	284.682,05	7.497.690,15
3100600	POSTGRAU	1.229.040,05	52.017,11	1.177.022,94
31099	FAMÍLIA NOMBROSA	13.529,69	0,00	13.529,69
31102	CURSOS SAC	21.792,00	4.025,00	17.767,00
31103	ALTRES CURSOS-RETENCIÓ 0	9.097,60	0,00	9.097,60
31104	ALTRES CURSOS	55.750,23	2.254,00	53.496,23
31105	FORMACIÓ LINGÜÍSTICA I CULTURAL-FOLC	49.085,00	1.600,00	47.485,00
31200	PROVES D'ADMISSIÓ ESTUDIS D'EDUCACIÓ	0,00	0,00	0,00
31201	PROVES D'ACCÉS PER ALS MÉS GRANS DE 25 ANYS	33.631,20	747,36	32.883,84
31202	PROVES D'ACCÉS PER ALS ALUMNES DE BATXILLERAT	430.002,38	186,89	429.815,49
31204	OBERTURA I GESTIÓ D'EXPEDIENTS ACADÈMICS	445.471,76	0,00	445.471,76
31205	CERTIFICATS	102.004,16	330,54	101.673,62
31206	EXPEDICIÓ DE TÍTOLS	339.910,85	1.147,06	338.763,79
31207	CONVALIDACIONS	17.976,45	585,34	17.391,11
31208	PROVES D'ACCÉS MÉS GRANS DE 45 ANYS	2.975,69	83,06	2.892,63
31209	ALTRES PREUS D'ACCÉS	0,00	52,61	-52,61
31212	PREU PER LA REALIZACIÓ D'EXÀMENS	11.602,92	0,00	11.602,92
31213	EXPEDICIÓ TARGETA UNIVERSITÀRIA	48.734,89	0,00	48.734,89
31214	TRAMITACIÓ EQUIVALÈNCIA DE TÍTOLS ESTRANGERS I PREPARACIÓ PLANS D'ESTUDIS.	6.873,72	0,00	6.873,72
31215	ASSISTÈNCIA MÈDICA MÉS GRANS DE 28 ANYS	38.468,70	0,00	38.468,70
31216	PROVES D'ACCÉS MÉS GRANS DE 40 ANYS	3.043,27	0,00	3.043,27
323	PRESTACIÓ DE SERVEIS	234.214,26	0,00	234.214,26
324	PUBLICITAT	0,00	0,00	0,00
32600	CONTR. I CONVENIS ART 83 LOU	557.869,91	0,00	557.869,91
32601	CONTR. I CONVENIS ART 83 LOU. BEQUES-ALTRES	34.900,04	0,00	34.900,04
32602	CONTR. I CONVENIS ART 83 LOU. FUE	392,22	0,00	392,22
33000	VENDA DE PUBLICACIONS PRÒPIES	17.871,06	0,00	17.871,06
337	MATERIAL PREVENCIÓ LABORATORIS	3.661,63	0,00	3.661,63
39999	ALTRES INGRESSOS DIVERSOS	196.846,97	0,00	196.846,97



**F.23.1.2.a.3. MEMÒRIA PRESSUPOST CORRENT: INGRESSOS**

**RECAPTACIÓ NETA**

<b>APLICACIÓ PRESSUPOSTÀRIA</b>	<b>DESCRIPCIÓ</b>	<b>RECAPTACIÓ TOTAL</b>	<b>DEVOLUCIONS D'INGRÉS</b>	<b>RECAPTACIÓ NETA</b>
<b>4</b>	<b>TRANSFERÈNCIES CORRENTS</b>	<b>65.650.419,01</b>	<b>97.809,80</b>	<b>65.552.609,21</b>
40002	PROGRAMES MOBILITAT I CONVENIS DIVERSOS. SUBVENCIONS	525.933,93	66.744,36	459.189,57
44900	D'ORGANISMES PÚBLICS. ENS PÚBLICS. SUBVENCIONS	31.445,82	0,00	31.445,82
45001	TRANSFERÈNCIA NOMINATIVA	61.420.791,72	0,00	61.420.791,72
45002	CONVENI IMPLANTACIÓ ESTUDIS DE MEDICINA-SUBVENCIONS	2.082.742,65	0,00	2.082.742,65
45200	ALTRES TRANSFERÈNCIES GOIB. D'ALTRES	0,00	0,00	0,00
45201	ALTRES TRANSFERÈNCIES GOIB. SUBVENCIONS	447.049,36	19.405,44	427.643,92
45205	IMPLANTACIÓ GRAU DIRECCIÓ HOTELERA	251.929,54	0,00	251.929,54
46000	AJUNTAMENTS. SUBVENCIONS	350,00	0,00	350,00
46200	CONSELLS INSULARS. SUBVENCIONS	46.827,03	0,00	46.827,03
47000	EMPRESSES PRIVADES. SUBVENCIONS	62.291,13	11.160,00	51.131,13
47001	EMPRESSES PRIVADES. D'ALTRES	39.900,00	0,00	39.900,00
47002	EMPRESSES PRIVADES. BANC SANTANDER	298.933,33	0,00	298.933,33
48000	D'ISFL. SUBVENCIONS	219.828,55	0,00	219.828,55
48001	D'ISFL. D'ALTRES	45.675,42	500,00	45.175,42
48101	FUE-FUNDACIÓ UNIVERSITAT EMPRESA	56.717,49	0,00	56.717,49
49200	UE. BEQUES ALUMNES. SUBVENCIONS	0,00	0,00	0,00
49201	ALTRES TRANSFERÈNCIES DE LA UNIÓ EUROPEA. SUBVENCIONS	5.033,60	0,00	5.033,60
49901	ALTRES TRANSFERÈNCIES CORRENTS. D'ALTRES	114.969,44	0,00	114.969,44
<b>5</b>	<b>INGRESSOS PATRIMONIALS</b>	<b>52.246,80</b>	<b>0,00</b>	<b>52.246,80</b>
52000	INTERESSOS DE COMPTES BANCARIS. DE C/C	140,52	0,00	140,52
550	DE CONCESSIONS ADMINISTRATIVES	49.968,40	0,00	49.968,40
559	ALTRES CONCESSIONS I APROFITAMENTS	2.137,88	0,00	2.137,88
<b>7</b>	<b>TRANSFERÈNCIES DE CAPITAL</b>	<b>6.949.256,35</b>	<b>179.110,15</b>	<b>6.770.146,20</b>
70001	DEL MICINN I DEL ME. EXTRAORDINARI. SUBVENCIONS	31.196,69	0,00	31.196,69
70101	DEL MINECO. FONS DE RECERCA. SUBVENCIONS	2.168.093,57	116.604,74	2.051.488,83
70107	DEL MINECO. CONTRACTES PREDOCTORALS FPI	547.093,15	5.140,21	541.952,94
70108	DEL MECD. CONTRACTES PREDOCTORALS FPU	541.167,84	0,00	541.167,84





**F.23.1.2.a.3. MEMÒRIA PRESSUPOST CORRENT: INGRESSOS**

**RECAPTACIÓ NETA**

<b>APLICACIÓ PRESSUPOSTÀRIA</b>	<b>DESCRIPCIÓ</b>	<b>RECAPTACIÓ TOTAL</b>	<b>DEVOLUCIONS D'INGRÉS</b>	<b>RECAPTACIÓ NETA</b>
70109	DEL MINECO. PROGRAMES DE RRHH (RyC, Juan de la Cierva, etc)	478.869,93	9.883,65	468.986,28
70201	D'ALTRES DEP. MINISTERIALS. SUBVENCIONS	92.056,31	0,00	92.056,31
74900	D'ORGANISMES PÚBLICS. ENS PÚBLICS. SUBVENCIONS	30.910,55	0,00	30.910,55
75000	INVERSIÓ NOMINATIVA	1.735.416,63	0,00	1.735.416,63
75200	CAIB RECERCA I INNOVACIÓ. SUBVENCIONS	102.436,00	0,00	102.436,00
75201	ALTRES TRANSFERÈNCIES CAIB. SUBVENCIONS	0,00	0,00	0,00
75208	CAIB. CONTRACTES PREDOCTORALS FPI	108.827,39	18.274,91	90.552,48
75209	CAIB. ALTRES TRANSFERÈNCIES CAIB. ALTRES	60.000,00	0,00	60.000,00
75303	CAIB. ADMINISTRACIÓ ELECTRÒNICA (FEDER)	0,00	0,00	0,00
75305	CAIB. IMPLANTACIÓ ESTUDIS MEDICINA (EQUIPAMENT)	0,00	0,00	0,00
76200	DE CONSELLS INSULARS. SUBVENCIONS	7.649,40	0,00	7.649,40
79501	PROJECTES UE. SUBVENCIONS	1.045.538,89	29.206,64	1.016.332,25
79502	TRANSFERÈNCIES A SOCIS UE	0,00	0,00	0,00
			0,00	0,00
	<b>8 ACTIUS FINANCERS</b>	<b>0,00</b>	<b>0,00</b>	<b>0,00</b>
870	ROMANENTS GENÈRICS	0,00	0,00	0,00
871	ROMANENTS AFECTATS	0,00	0,00	0,00
872	ROMANENTS FINALISTES UIB	0,00	0,00	0,00
873	RD ANYS ANTERIORS PENDENTS APLICAR PRES. DESPESES	0,00	0,00	0,00
	<b>9 PASSIUS FINANCERS</b>	<b>292.300,00</b>	<b>36.261,16</b>	<b>256.038,84</b>
91101	BESTRETES REEMBORSABLES	292.300,00	36.261,16	256.038,84
	<b>TOTAL PRESSUPOST CORRENT</b>	<b>85.466.555,39</b>	<b>713.875,54</b>	<b>84.752.679,85</b>



F.23.1.2.b. MEMÒRIA PRESSUPPOST CORRENT: INGRESSOS  
DEVOLUCIONS D'INGRESSOS

APLICACIÓ PRESSUPOSTÀRIA	DESCRIPCIÓ	PENDENTS DE PAGAMENT A 1 DE GENER	MODIFICACIÓ SALDO INICIAL I ANUL·LACIONS	RECONEGUDES EN L'EXERCICI	TOTAL DEVOLUCIONS RECONEGUDES	PRESCRIPCIONS	PAGADES EN L'EXERCICI	PENDENTS DE PAGAMENT A 31 DE DESEMBRE
<b>3</b>	<b>TAXES, PREUS PÚBLICS I ALTRES INGRESSOS</b>	<b>0,00</b>	<b>0,00</b>	<b>400.694,43</b>	<b>400.694,43</b>	<b>0,00</b>	<b>400.694,43</b>	<b>0,00</b>
3100200	TERCER CICLE	0,00	0,00	1.771,16	1.771,16	0,00	1.771,16	0,00
31003	CENTRES ADSCRITS	0,00	0,00	0,00	0,00	0,00	0,00	0,00
31004	BEQUES	0,00	0,00	51.212,25	51.212,25	0,00	51.212,25	0,00
3100500	MATRÍCULA GRAU	0,00	0,00	284.682,05	284.682,05	0,00	284.682,05	0,00
3100600	POSTGRAU	0,00	0,00	52.017,11	52.017,11	0,00	52.017,11	0,00
31099	FAMÍLIA NOMBROSA	0,00	0,00	0,00	0,00	0,00	0,00	0,00
31102	CURSOS SAC	0,00	0,00	4.025,00	4.025,00	0,00	4.025,00	0,00
31103	ALTRES CURSOS-RETENCIÓ 0	0,00	0,00	0,00	0,00	0,00	0,00	0,00
31104	ALTRES CURSOS	0,00	0,00	2.254,00	2.254,00	0,00	2.254,00	0,00
31105	FORMACIÓ LINGÜÍSTICA I CULTURAL-FOLC	0,00	0,00	1.600,00	1.600,00	0,00	1.600,00	0,00
31200	PROVES D'ADMISSIÓ ESTUDIS D'EDUCACIÓ	0,00	0,00	0,00	0,00	0,00	0,00	0,00
31201	PROVES D'ACCÉS PER ALS MÉS GRANS DE 25 ANYS	0,00	0,00	747,36	747,36	0,00	747,36	0,00
31202	PROVES D'ACCÉS PER ALS ALUMNES DE BATXILLERAT	0,00	0,00	186,89	186,89	0,00	186,89	0,00
31204	OBERTURA I GESTIÓ D'EXPEDIENTS ACADÈMICS	0,00	0,00	0,00	0,00	0,00	0,00	0,00
31205	CERTIFICATS	0,00	0,00	330,54	330,54	0,00	330,54	0,00
31206	EXPEDICIÓ DE TÍTOLS	0,00	0,00	1.147,06	1.147,06	0,00	1.147,06	0,00
31207	CONVALIDACIONS	0,00	0,00	585,34	585,34	0,00	585,34	0,00
31208	PROVES D'ACCÉS MÉS GRANS DE 45 ANYS	0,00	0,00	83,06	83,06	0,00	83,06	0,00
31209	ALTRES PREUS D'ACCÉS	0,00	0,00	52,61	52,61	0,00	52,61	0,00
31212	PREU PER LA REALITZACIÓ D'EXÀMENS	0,00	0,00	0,00	0,00	0,00	0,00	0,00
31213	EXPEDICIÓ TARGETA UNIVERSITÀRIA	0,00	0,00	0,00	0,00	0,00	0,00	0,00
31214	TRAMITACIÓ EQUIVALENCIA DE TÍTOLS ESTRANGERS I PREPARACIÓ PLANS D'ESTUDIS.	0,00	0,00	0,00	0,00	0,00	0,00	0,00
31215	ASSISTÈNCIA MÈDICA MÉS GRANS DE 28 ANYS	0,00	0,00	0,00	0,00	0,00	0,00	0,00
31216	PROVES D'ACCÉS MÉS GRANS DE 40 ANYS	0,00	0,00	0,00	0,00	0,00	0,00	0,00
323	PRESTACIÓ DE SERVEIS	0,00	0,00	0,00	0,00	0,00	0,00	0,00
324	PUBLICITAT	0,00	0,00	0,00	0,00	0,00	0,00	0,00
32600	CONTR. I CONVENIS ART 83 LOU	0,00	0,00	0,00	0,00	0,00	0,00	0,00
32601	CONTR. I CONVENIS ART 83 LOU. BEQUES-ALTRES	0,00	0,00	0,00	0,00	0,00	0,00	0,00
32602	CONTR. I CONVENIS ART 83 LOU. FUE	0,00	0,00	0,00	0,00	0,00	0,00	0,00
33000	VENDA DE PUBLICACIONS PRÒPIES	0,00	0,00	0,00	0,00	0,00	0,00	0,00
337	MATERIAL PREVENCIÓ LABORATORIS	0,00	0,00	0,00	0,00	0,00	0,00	0,00
39999	ALTRES INGRESSOS DIVERSOS	0,00	0,00	0,00	0,00	0,00	0,00	0,00
<b>4</b>	<b>TRANSFERÈNCIES CORRENTS</b>	<b>0,00</b>	<b>0,00</b>	<b>100.809,80</b>	<b>100.809,80</b>	<b>0,00</b>	<b>97.809,80</b>	<b>3.000,00</b>
40002	PROGRAMES MOBILITAT I CONVENIS DIVERSOS. SUBVENCIIONS	0,00	0,00	66.744,36	66.744,36	0,00	66.744,36	0,00
44900	D'ORGANISMES PÚBLICS. ENS PÚBLICS. SUBVENCIIONS	0,00	0,00	0,00	0,00	0,00	0,00	0,00
45001	TRANSFERÈNCIA NOMINATIVA	0,00	0,00	0,00	0,00	0,00	0,00	0,00
45002	CONVENI IMPLANTACIÓ ESTUDIS DE MEDICINA-SUBVENCIIONS	0,00	0,00	0,00	0,00	0,00	0,00	0,00
45200	ALTRES TRANSFERÈNCIES GOIB. D'ALTRES	0,00	0,00	0,00	0,00	0,00	0,00	0,00
45201	ALTRES TRANSFERÈNCIES GOIB. SUBVENCIIONS	0,00	0,00	19.405,44	19.405,44	0,00	19.405,44	0,00
45205	IMPLANTACIÓ GRAU DIRECCIÓ HOTELERA	0,00	0,00	0,00	0,00	0,00	0,00	0,00
46000	AJUNTAMENTS. SUBVENCIIONS	0,00	0,00	0,00	0,00	0,00	0,00	0,00
46200	CONSELLS INSULARS. SUBVENCIIONS	0,00	0,00	0,00	0,00	0,00	0,00	0,00
47000	EMPRESSES PRIVADES. SUBVENCIIONS	0,00	0,00	14.160,00	14.160,00	0,00	11.160,00	3.000,00
47001	EMPRESSES PRIVADES. D'ALTRES	0,00	0,00	0,00	0,00	0,00	0,00	0,00
47002	EMPRESSES PRIVADES. BANC SANTANDER	0,00	0,00	0,00	0,00	0,00	0,00	0,00
48000	D'ISFL. SUBVENCIIONS	0,00	0,00	0,00	0,00	0,00	0,00	0,00
48001	D'ISFL. D'ALTRES	0,00	0,00	500,00	500,00	0,00	500,00	0,00
48101	FUE-FUNDACIÓ UNIVERSITAT EMPRESA	0,00	0,00	0,00	0,00	0,00	0,00	0,00
49200	UE. BEQUES ALUMNES. SUBVENCIIONS	0,00	0,00	0,00	0,00	0,00	0,00	0,00
49201	ALTRES TRANSFERÈNCIES DE LA UNIÓ EUROPEA. SUBVENCIIONS	0,00	0,00	0,00	0,00	0,00	0,00	0,00
49901	ALTRES TRANSFERÈNCIES CORRENTS. D'ALTRES	0,00	0,00	0,00	0,00	0,00	0,00	0,00
<b>5</b>	<b>INGRESSOS PATRIMONIALS</b>	<b>0,00</b>	<b>0,00</b>	<b>0,00</b>	<b>0,00</b>	<b>0,00</b>	<b>0,00</b>	<b>0,00</b>
52000	INTERESSOS DE COMPTES BANCARIS. DE C/C	0,00	0,00	0,00	0,00	0,00	0,00	0,00
550	DE CONCESSIONS ADMINISTRATIVES	0,00	0,00	0,00	0,00	0,00	0,00	0,00
559	ALTRES CONCESSIONS I APROFITAMENTS	0,00	0,00	0,00	0,00	0,00	0,00	0,00
<b>7</b>	<b>TRANSFERÈNCIES DE CAPITAL</b>	<b>0,00</b>	<b>0,00</b>	<b>179.110,15</b>	<b>179.110,15</b>	<b>0,00</b>	<b>179.110,15</b>	<b>0,00</b>



F.23.1.2.b. MEMÒRIA PRESSUPOST CORRENT: INGRESSOS

DEVOLUCIONS D'INGRESSOS

70001 DEL MICINN I DEL ME. EXTRAORDINARI. SUBVENCIONS	0,00	0,00	0,00	0,00	0,00	0,00	0,00	0,00
70101 DEL MINECO. FONS DE RECERCA. SUBVENCIONS	0,00	0,00	116.604,74	116.604,74	0,00	116.604,74	0,00	0,00
70107 DEL MINECO. CONTRACTES PREDOCTORALS FPI	0,00	0,00	5.140,21	5.140,21	0,00	5.140,21	0,00	0,00
70108 DEL MECO. CONTRACTES PREDOCTORALS FPU	0,00	0,00	0,00	0,00	0,00	0,00	0,00	0,00
70109 DEL MINECO. PROGRAMES DE RRHH (RyC, Juan de la Cierva, etc)	0,00	0,00	9.883,65	9.883,65	0,00	9.883,65	0,00	0,00
70201 D'ALTRES DEP. MINISTERIALS. SUBVENCIONS	0,00	0,00	0,00	0,00	0,00	0,00	0,00	0,00
74900 D'ORGANISMES PÚBLICS. ENS PÚBLICS. SUBVENCIONS	0,00	0,00	0,00	0,00	0,00	0,00	0,00	0,00
75000 INVERSIÓ NOMINATIVA	0,00	0,00	0,00	0,00	0,00	0,00	0,00	0,00
75200 CAIB RECERCA I INNOVACIÓ. SUBVENCIONS	0,00	0,00	0,00	0,00	0,00	0,00	0,00	0,00
75201 ALTRES TRANSFERÈNCIES CAIB. SUBVENCIONS	0,00	0,00	0,00	0,00	0,00	0,00	0,00	0,00
75208 CAIB. CONTRACTES PREDOCTORALS FPI	0,00	0,00	18.274,91	18.274,91	0,00	18.274,91	0,00	0,00
75209 CAIB. ALTRES TRANSFERÈNCIES CAIB. ALTRES	0,00	0,00	0,00	0,00	0,00	0,00	0,00	0,00
75303 CAIB. ADMINISTRACIÓ ELECTRÒNICA (FEDER)	0,00	0,00	0,00	0,00	0,00	0,00	0,00	0,00
75305 CAIB. IMPLANTACIÓ ESTUDIS MEDICINA (EQUIPAMENT)	0,00	0,00	0,00	0,00	0,00	0,00	0,00	0,00
76200 DE CONSELLS INSULARS. SUBVENCIONS	0,00	0,00	0,00	0,00	0,00	0,00	0,00	0,00
79501 PROJECTES UE. SUBVENCIONS	0,00	0,00	29.206,64	29.206,64	0,00	29.206,64	0,00	0,00
79502 TRANSFERÈNCIES A SOCIS UE	0,00	0,00	0,00	0,00	0,00	0,00	0,00	0,00
<b>8 ACTIUS FINANCERS</b>	<b>0,00</b>	<b>0,00</b>	<b>0,00</b>	<b>0,00</b>	<b>0,00</b>	<b>0,00</b>	<b>0,00</b>	<b>0,00</b>
870 ROMANENTS GENERICS	0,00	0,00	0,00	0,00	0,00	0,00	0,00	0,00
871 ROMANENTS AFECTATS	0,00	0,00	0,00	0,00	0,00	0,00	0,00	0,00
872 ROMANENTS FINALISTES UIB	0,00	0,00	0,00	0,00	0,00	0,00	0,00	0,00
873 RD ANYS ANTERIORS PENDENTS APLICAR PRES. DESPESES	0,00	0,00	0,00	0,00	0,00	0,00	0,00	0,00
<b>9 PASSIUS FINANCERS</b>	<b>0,00</b>	<b>0,00</b>	<b>36.261,16</b>	<b>36.261,16</b>	<b>0,00</b>	<b>36.261,16</b>	<b>0,00</b>	<b>0,00</b>
91101 BESTRETES REEMBORSABLES	0,00	0,00	36.261,16	36.261,16	0,00	36.261,16	0,00	0,00
<b>TOTAL PRESSUPOST CORRENT</b>	<b>0,00</b>	<b>0,00</b>	<b>716.875,54</b>	<b>716.875,54</b>	<b>0,00</b>	<b>713.875,54</b>	<b>3.000,00</b>	



F.23.2.1. OBLIGACIONS DE PRESSUPOSTOS TANCATS

Operacions fins al 31 de Desembre de 2020

EXERCICI 2017

APLICACIÓ PRESSUPOSTÀRIA	DESCRIPCIÓ	OBLIGACIONS PENDENTS DE PAGAMENT A 1 DE GENER	MODIFICACIÓ SALDO INICIAL I ANUL·LACIONS	TOTAL OBLIGACIONS	PRESCRIPCIONS	PAGAMENTS REALITZATS	OBLIGACIONS PENDENTS DE PAGAMENT A 31 DE DESEMBRE
6	<b>INVERSIONS REALS</b>	<b>703,24</b>	<b>0,00</b>	<b>703,24</b>	<b>0,00</b>	<b>703,24</b>	<b>0,00</b>
6450106	MATERIAL DE LABORATORI	703,24	0,00	703,24	0,00	703,24	0,00
	<b>TOTAL PRESSUPOST TANCAT 2017</b>	<b>703,24</b>	<b>0,00</b>	<b>703,24</b>	<b>0,00</b>	<b>703,24</b>	<b>0,00</b>

EXERCICI 2019

APLICACIÓ PRESSUPOSTÀRIA	DESCRIPCIÓ	OBLIGACIONS PENDENTS DE PAGAMENT A 1 DE GENER	MODIFICACIÓ SALDO INICIAL I ANUL·LACIONS	TOTAL OBLIGACIONS	PRESCRIPCIONS	PAGAMENTS REALITZATS	OBLIGACIONS PENDENTS DE PAGAMENT A 31 DE DESEMBRE
1	<b>DESPESES DE PERSONAL</b>	<b>822.272,88</b>	<b>0,00</b>	<b>822.272,88</b>	<b>0,00</b>	<b>822.272,88</b>	<b>0,00</b>
13002	RETRIBUCIONS EXTRAORDINÀRIES DOCENTS	222,53	0,00	222,53	0,00	222,53	0,00
16000	SEGURETAT SOCIAL	820.931,15	0,00	820.931,15	0,00	820.931,15	0,00
16200	FORMACIÓ I RECICLATGE. PAS I PDI	1.119,20	0,00	1.119,20	0,00	1.119,20	0,00
2	<b>DESPESES EN BÉNS CORRENTS I DE SERVEIS</b>	<b>1.213.600,57</b>	<b>0,00</b>	<b>1.213.600,57</b>	<b>0,00</b>	<b>1.213.600,57</b>	<b>0,00</b>
203	LLOGUERS DE MAQUINÀRIA, INSTAL·LACIONS I UTILLATGE	1.611,78	0,00	1.611,78	0,00	1.611,78	0,00
205	LLOGUERS DE MOBILIARI I ESTRIS	265,35	0,00	265,35	0,00	265,35	0,00
210	INFRAESTRUCTURA I BÉNS NATURALS	13.794,00	0,00	13.794,00	0,00	13.794,00	0,00
213	MAQUINÀRIA, INSTAL·LACIONS I UTILLATGE	14.781,59	0,00	14.781,59	0,00	14.781,59	0,00
215	MOBILIARI I ESTRIS	1.859,10	0,00	1.859,10	0,00	1.859,10	0,00
216	EQUIPAMENT PER A PROCESSAMENT DE LA INFORMACIÓ	85.635,27	0,00	85.635,27	0,00	85.635,27	0,00
22000	ORDINARI NO INVENTARIABLE	13.007,77	0,00	13.007,77	0,00	13.007,77	0,00
22001	PREMSA, REVISTES, LLIBRES I ALTRES PUBLICACIONS	21.280,08	0,00	21.280,08	0,00	21.280,08	0,00
22002	MATERIAL INFORMÀTIC NO INVENTARIABLE	14.708,74	0,00	14.708,74	0,00	14.708,74	0,00
22003	MATERIAL INVENTARIABLE	52.629,84	0,00	52.629,84	0,00	52.629,84	0,00
22005	FOTOCÒPIES	17.116,97	0,00	17.116,97	0,00	17.116,97	0,00
22100	ENERGIA ELÈCTRICA	459.245,37	0,00	459.245,37	0,00	459.245,37	0,00
22101	AIGUA	2.182,05	0,00	2.182,05	0,00	2.182,05	0,00
22102	GAS	21,78	0,00	21,78	0,00	21,78	0,00
22103	COMBUSTIBLES	6.960,91	0,00	6.960,91	0,00	6.960,91	0,00
22104	VESTUARI	209,34	0,00	209,34	0,00	209,34	0,00
22106	MATERIAL DE LABORATORI	15.654,39	0,00	15.654,39	0,00	15.654,39	0,00
22110	ALTRES SUBMINISTRAMENTS	52.462,45	0,00	52.462,45	0,00	52.462,45	0,00
22200	TELFÒNIQUES	73.151,57	0,00	73.151,57	0,00	73.151,57	0,00
22201	POSTALS	72,13	0,00	72,13	0,00	72,13	0,00
223	TRANSPORTS	1.528,34	0,00	1.528,34	0,00	1.528,34	0,00

**F.23.2.1. OBLIGACIONS DE PRESSUPOSTOS TANCATS**

Operacions fins al 31 de Desembre de 2020

224 PRIMES D'ASSEGURANCES	805,15	0,00	805,15	0,00	805,15	0,00
22600 CÀNONS	4.778,82	0,00	4.778,82	0,00	4.778,82	0,00
22601 ATENCIONS PROTOCOL·LÀRIES I REPRESENTATIVES	938,75	0,00	938,75	0,00	938,75	0,00
22602 PUBLICITAT I PROPAGANDA	1.526,09	0,00	1.526,09	0,00	1.526,09	0,00
22606 REUNIONS I CONFERÈNCIES	11.358,72	0,00	11.358,72	0,00	11.358,72	0,00
22607 PUBLICACIONS	4.084,08	0,00	4.084,08	0,00	4.084,08	0,00
22608 IMPRESOS MATRÍCULA I HORARIS	1.413,02	0,00	1.413,02	0,00	1.413,02	0,00
22609 ACTIVITATS CULTURALS I ESPORTIVES	1.333,81	0,00	1.333,81	0,00	1.333,81	0,00
22610 ALTRES	975,78	0,00	975,78	0,00	975,78	0,00
22700 NETEJA I CONDÍCIA	124.179,30	0,00	124.179,30	0,00	124.179,30	0,00
22701 SEGURETAT	44.847,64	0,00	44.847,64	0,00	44.847,64	0,00
22703 POSTALS	3.171,97	0,00	3.171,97	0,00	3.171,97	0,00
22706 ESTUDIS I TREBALLS TÈCNICS	148.150,10	0,00	148.150,10	0,00	148.150,10	0,00
22707 ALTRES	359,89	0,00	359,89	0,00	359,89	0,00
229 ALTRES	8,25	0,00	8,25	0,00	8,25	0,00
230 DIETES	8.613,27	0,00	8.613,27	0,00	8.613,27	0,00
231 LOCOMOCIÓ	7.467,79	0,00	7.467,79	0,00	7.467,79	0,00
233 ALTRES INDEMNITZACIONS	1.409,32	0,00	1.409,32	0,00	1.409,32	0,00
<b>3 DESPESES FINANCERES</b>	<b>70,71</b>	<b>0,00</b>	<b>70,71</b>	<b>0,00</b>	<b>70,71</b>	<b>0,00</b>
310 INTERESSOS	70,71	0,00	70,71	0,00	70,71	0,00
<b>4 TRANSFERÈNCIES CORRENTS</b>	<b>13.140,46</b>	<b>0,00</b>	<b>13.140,46</b>	<b>0,00</b>	<b>13.140,46</b>	<b>0,00</b>
48201 BEQUES ERASMUS+	2.195,00	0,00	2.195,00	0,00	2.195,00	0,00
48202 BEQUES. ALTRES	5.179,42	0,00	5.179,42	0,00	5.179,42	0,00
48300 ASSOCIACIONS D'ALUMNES	1.524,86	0,00	1.524,86	0,00	1.524,86	0,00
48700 COL·LABORADORS GENERALS	878,87	0,00	878,87	0,00	878,87	0,00
48701 COL·LABORADORS TECNOLÒGICS	554,74	0,00	554,74	0,00	554,74	0,00
48702 CENTRE TECNOLOGIES DE LA INFORMACIÓ	219,82	0,00	219,82	0,00	219,82	0,00
48900 ALTRES INSTITUCIONS	26,56	0,00	26,56	0,00	26,56	0,00
495 COOPERACIÓ AL DESENVOLUPAMENT	934,60	0,00	934,60	0,00	934,60	0,00
499 ALTRES INSTITUCIONS	1.626,59	0,00	1.626,59	0,00	1.626,59	0,00
<b>6 INVERSIONS REALS</b>	<b>981.854,92</b>	<b>0,00</b>	<b>981.854,93</b>	<b>0,00</b>	<b>981.854,93</b>	<b>0,00</b>
62201 EQUIPAMENT I CONSTRUCCIONS-MATERIAL CIENTÍFIC	47.693,35	0,00	47.693,35	0,00	47.693,35	0,00
62202 EQUIPAMENT I CONSTRUCCIONS-OBRES MENORS	20.551,16	0,00	20.551,16	0,00	20.551,16	0,00
62203 EQUIPAMENT I CONSTRUCCIONS-INSTAL·LACIONS	31.446,06	0,00	31.446,06	0,00	31.446,06	0,00
62205 EQUIPAMENT I CONSTRUCCIONS-MATERIAL I EQUIPAMENT INFORMÀTIC	9.679,84	0,00	9.679,84	0,00	9.679,84	0,00
62207 EQUIPAMENT I CONSTRUCCIONS-MOBILIARI I ESTRIS	3.675,11	0,00	3.675,11	0,00	3.675,11	0,00
62223 SOFTWARE	4.016,18	0,00	4.016,18	0,00	4.016,18	0,00
62228 MILLORA CAMPUS	7.072,26	0,00	7.072,26	0,00	7.072,26	0,00
62230 INVERSIONS SERVEI DE PREVENCIÓ	2.011,88	0,00	2.011,88	0,00	2.011,88	0,00
62301 INFRAESTRUCTURA CIENTÍFICA-MATERIAL CIENTÍFIC	6.509,64	0,00	6.509,64	0,00	6.509,64	0,00
62305 INFRAESTRUCTURA CIENTÍFICA-MATERIAL I EQUIPAMENT INFORMÀTIC	2.974,38	0,00	2.974,38	0,00	2.974,38	0,00
62601 REVISTES	3.530,78	0,00	3.530,78	0,00	3.530,78	0,00



F.23.2.1. OBLIGACIONS DE PRESSUPOSTOS TANCATS

Operacions fins al 31 de Desembre de 2020

62609 DOCUMENTACIÓ	3.677,18	0,00	3.677,18	0,00	3.677,18	0,00
62610 ALTRES	544,07	0,00	544,07	0,00	544,07	0,00
6420001 COMPLEMENTS SALARIALS	221,29	0,00	221,29	0,00	221,29	0,00
6420102 MATERIAL D'OFICINA NO INVENTARIABLE	54,49	0,00	54,49	0,00	54,49	0,00
6420103 MATERIAL ESPORTIU I CULTURAL	1.683,62	0,00	1.683,62	0,00	1.683,62	0,00
6420104 MATERIAL INFORMÀTIC NO INVENTARIABLE	10,04	0,00	10,04	0,00	10,04	0,00
6420105 FOTOCÒPIES	73,79	0,00	73,79	0,00	73,79	0,00
6420107 ALTRES SUBMINISTRAMENTS	1.033,22	0,00	1.033,22	0,00	1.033,22	0,00
64202 CURSOS-MATERIAL INVENTARIABLE	2.876,78	0,00	2.876,78	0,00	2.876,78	0,00
6420308 INDEMNITZACIONS PER RAÓ DEL SERVEI	82,34	0,00	82,34	0,00	82,34	0,00
6420309 REUNIONS I CONFERÈNCIES MEMBRES	3.065,03	0,00	3.065,03	0,00	3.065,03	0,00
6420512 REUNIONS I CONFERÈNCIES	1.801,10	0,00	1.801,10	0,00	1.801,10	0,00
64206 CURSOS-ALTRES DESPESES	1.712,75	0,00	1.712,75	0,00	1.712,75	0,00
6421101 COMPLEMENTS SALARIALS	332,84	0,00	332,84	0,00	332,84	0,00
6421112 REUNIONS I CONFERÈNCIES	820,00	0,00	820,00	0,00	820,00	0,00
6421200 CONTRACTES DE PERSONES ALIENES A LA PLANTILLA	48,41	0,00	48,41	0,00	48,41	0,00
6421201 COMPLEMENTS SALARIALS	433,79	0,00	433,79	0,00	433,79	0,00
6421202 MATERIAL D'OFICINA NO INVENTARIABLE	30,27	0,00	30,27	0,00	30,27	0,00
6421212 REUNIONS I CONFERÈNCIES	50,00	0,00	50,00	0,00	50,00	0,00
6423001 COMPLEMENTS SALARIALS	980,81	0,00	980,81	0,00	980,81	0,00
6423002 MATERIAL D'OFICINA NO INVENTARIABLE	365,09	0,00	365,09	0,00	365,09	0,00
6423004 MATERIAL INFORMÀTIC NO INVENTARIABLE	64,85	0,00	64,85	0,00	64,85	0,00
6423007 ALTRES SUBMINISTRAMENTS	336,44	0,00	336,44	0,00	336,44	0,00
6423008 INDEMNITZACIONS PER RAÓ DEL SERVEI	110,12	0,00	110,12	0,00	110,12	0,00
6423009 REUNIONS I CONFERÈNCIES MEMBRES	464,50	0,00	464,50	0,00	464,50	0,00
6423010 ESTUDIS I TREBALLS TÈCNICS	8.709,12	0,00	8.709,12	0,00	8.709,12	0,00
6423011 ALTRES TREBALLS REALITZATS PER ALTRES EMPRESES	1.199,89	0,00	1.199,89	0,00	1.199,89	0,00
6423012 REUNIONS I CONFERÈNCIES	2.636,90	0,00	2.636,90	0,00	2.636,90	0,00
6423014 FONS BIBLIOGRÀFICS (INVENTARIABLE)	38,00	0,00	38,00	0,00	38,00	0,00
6423015 ALTRES DESPESES	19.426,03	0,00	19.426,03	0,00	19.426,03	0,00
64300 CONTRACTES DE PERSONES ALIENES A LA PLANTILLA	533,12	0,00	533,12	0,00	533,12	0,00
64301 COMPLEMENTS SALARIALS	2.707,11	0,00	2.707,11	0,00	2.707,11	0,00
64309 REUNIONS I CONFERÈNCIES MEMBRES	3.000,00	0,00	3.000,00	0,00	3.000,00	0,00
64310 ESTUDIS I TREBALLS TÈCNICS	3.000,00	0,00	3.000,00	0,00	3.000,00	0,00
6440000 CONTRACTES DE PERSONES ALIENES A LA PLANTILLA	3.369,14	0,00	3.369,14	0,00	3.369,14	0,00
6440001 COMPLEMENTS SALARIALS	1.753,28	0,00	1.753,28	0,00	1.753,28	0,00
6440102 MATERIAL D'OFICINA NO INVENTARIABLE	29,68	0,00	29,68	0,00	29,68	0,00
6440104 MATERIAL INFORMÀTIC NO INVENTARIABLE	155,96	0,00	155,96	0,00	155,96	0,00
6440105 FOTOCÒPIES	36,05	0,00	36,05	0,00	36,05	0,00
6440106 MATERIAL DE LABORATORI	447,70	0,00	447,70	0,00	447,70	0,00
64402 CONTRACTES I CONVENIS ART 83-MATERIAL INVENTARIABLE	1.225,62	0,00	1.225,62	0,00	1.225,62	0,00
6440309 REUNIONS I CONFERÈNCIES DELS MEMBRES DE L'EQUIP D'INVESTIGACIÓ	201,87	0,00	201,87	0,00	201,87	0,00
6440510 ESTUDIS I TREBALLS TÈCNICS	101,99	0,00	101,99	0,00	101,99	0,00
6440511 ALTRES TREBALLS REALITZATS PER ALTRES EMPRESES	4.264,92	0,00	4.264,92	0,00	4.264,92	0,00
64406 CONTRACTES I CONVENIS ARTICLE 83 LOU-ALTRES DESPESES	2.880,54	0,00	2.880,54	0,00	2.880,54	0,00
6442000 CONTRACTES DE PERSONES ALIENES A LA PLANTILLA	549,32	0,00	549,32	0,00	549,32	0,00
6450000 CONTRACTES DE PERSONES ALIENES A LA PLANTILLA	44.932,95	0,00	44.932,95	0,00	44.932,95	0,00
6450102 MATERIAL D'OFICINA NO INVENTARIABLE	447,52	0,00	447,52	0,00	447,52	0,00



F.23.2.1. OBLIGACIONS DE PRESSUPOSTOS TANCATS

Operacions fins al 31 de Desembre de 2020

6450104	MATERIAL INFORMÀTIC NO INVENTARIABLE	1.824,14	0,00	1.824,14	0,00	1.824,14	0,00
6450105	FOTOCÒPIES	1.174,76	0,00	1.174,76	0,00	1.174,76	0,00
6450106	MATERIAL DE LABORATORI	46.601,10	0,00	46.601,10	0,00	46.601,10	0,00
6450107	ALTRES SUBMINISTRAMENTS	8,00	0,00	8,00	0,00	8,00	0,00
64502	PROJECTES DE RECERCA-MATERIAL INVENTARIABLE	33.969,66	0,00	33.969,66	0,00	33.969,66	0,00
6450308	INDEMNITZACIONS PER RAÓ DEL SERVEI	7.518,69	0,00	7.518,69	0,00	7.518,69	0,00
6450309	REUNIONS I CONFERÈNCIES MEMBRES	52.252,72	0,00	52.252,72	0,00	52.252,72	0,00
64504	PROJECTES DE RECERCA-FONS BIBLIOGRÀFICS	3.280,69	0,00	3.280,69	0,00	3.280,69	0,00
6450510	ESTUDIS I TREBALLS TÈCNICS	8.612,53	0,00	8.612,53	0,00	8.612,53	0,00
6450511	ALTRES TREBALLS REALITZATS PER ALTRES EMPRESES	6.029,55	0,00	6.029,55	0,00	6.029,55	0,00
6450512	REUNIONS I CONFERÈNCIES	308,12	0,00	308,12	0,00	308,12	0,00
64506	PROJECTES DE RECERCA-ALTRES DESPESES	56.067,33	0,00	56.067,33	0,00	56.067,33	0,00
6451000	CONTRACTES DE PERSONES ALIENES A LA PLANTILLA	19,38	0,00	19,38	0,00	19,38	0,00
6451002	MATERIAL D'OFICINA NO INVENTARIABLE	42,40	0,00	42,40	0,00	42,40	0,00
6451004	MATERIAL INFORMÀTIC NO INVENTARIABLE	413,53	0,00	413,53	0,00	413,53	0,00
6451005	FOTOCÒPIES	99,24	0,00	99,24	0,00	99,24	0,00
6451006	MATERIAL DE LABORATORI	1.189,60	0,00	1.189,60	0,00	1.189,60	0,00
6451008	INDEMNITZACIONS PER RAÓ DEL SERVEI	249,51	0,00	249,51	0,00	249,51	0,00
6451009	REUNIONS I CONFERÈNCIES MEMBRES	840,84	0,00	840,84	0,00	840,84	0,00
6451010	ESTUDIS I TREBALLS TÈCNICS	498,54	0,00	498,54	0,00	498,54	0,00
6451012	REUNIONS I CONFERÈNCIES	116,87	0,00	116,87	0,00	116,87	0,00
6451013	MATERIAL INVENTARIABLE	87,31	0,00	87,31	0,00	87,31	0,00
6451015	ALTRES DESPESES	4.138,64	0,00	4.138,64	0,00	4.138,64	0,00
6451500	CONTRACTES DE PERSONES ALIENES A LA PLANTILLA	838,00	0,00	838,00	0,00	838,00	0,00
6451502	MATERIAL D'OFICINA NO INVENTARIABLE	171,17	0,00	171,17	0,00	171,17	0,00
6451505	FOTOCÒPIES	559,66	0,00	559,66	0,00	559,66	0,00
6451508	INDEMNITZACIONS PER RAÓ DEL SERVEI	298,42	0,00	298,42	0,00	298,42	0,00
6451509	REUNIONS I CONFERÈNCIES MEMBRES EQ. INVESTIGACIÓ	712,96	0,00	712,96	0,00	712,96	0,00
6451511	ALTRES TREBALLS REALITZATS PER ALTRES EMPRESES	1.500,00	0,00	1.500,00	0,00	1.500,00	0,00
6451600	CONTRACTES DE PERSONES ALIENES A LA PLANTILLA	1.131,69	0,00	1.131,69	0,00	1.131,69	0,00
6451602	MATERIAL D'OFICINA NO INVENTARIABLE	13,50	0,00	13,50	0,00	13,50	0,00
6451604	MATERIAL INFORMÀTIC NO INVENTARIABLE	367,78	0,00	367,78	0,00	367,78	0,00
6451605	FOTOCÒPIES	11,21	0,00	11,21	0,00	11,21	0,00
6451606	MATERIAL DE LABORATORI	1.111,73	0,00	1.111,73	0,00	1.111,73	0,00
6451607	ALTRES SUBMINISTRAMENTS	14,99	0,00	14,99	0,00	14,99	0,00
6451608	INDEMNITZACIONS PER RAÓ DEL SERVEI	209,84	0,00	209,84	0,00	209,84	0,00
6451609	REUNIONS I CONFERÈNCIES MEMBRES	6.259,44	0,00	6.259,44	0,00	6.259,44	0,00
6451610	ESTUDIS I TREBALLS TÈCNICS	892,48	0,00	892,48	0,00	892,48	0,00
6451611	ALTRES TREBALLS REALITZATS PER ALTRES EMPRESES	2.138,14	0,00	2.138,14	0,00	2.138,14	0,00
6451613	MATERIAL INVENTARIABLE	2.823,36	0,00	2.823,36	0,00	2.823,36	0,00
6451615	ALTRES DESPESES	2.630,34	0,00	2.630,34	0,00	2.630,34	0,00
6451800	CONTRACTES DE PERSONES ALIENES A LA PLANTILLA	1.503,38	0,00	1.503,38	0,00	1.503,38	0,00
6453200	CONTRACTES DE PERSONES ALIENES A LA PLANTILLA	280,76	0,00	280,76	0,00	280,76	0,00
6460000	CONTRACTES DE PERSONES ALIENES A LA PLANTILLA	82.770,19	0,00	82.770,20	0,00	82.770,20	0,00
6460001	COMPLEMENTES SALARIALS	1.493,48	0,00	1.493,48	0,00	1.493,48	0,00
6460102	MATERIAL D'OFICINA NO INVENTARIABLE	236,34	0,00	236,34	0,00	236,34	0,00
6460104	MATERIAL INFORMÀTIC NO INVENTARIABLE	1.445,91	0,00	1.445,91	0,00	1.445,91	0,00
6460105	FOTOCÒPIES	424,03	0,00	424,03	0,00	424,03	0,00
6460106	MATERIAL DE LABORATORI	12.982,69	0,00	12.982,69	0,00	12.982,69	0,00
6460107	ALTRES SUBMINISTRAMENTS	2.150,41	0,00	2.150,41	0,00	2.150,41	0,00



F.23.2.1. OBLIGACIONS DE PRESSUPOSTOS TANCATS

Operacions fins al 31 de Desembre de 2020

64602	ALTRES PROJECTES-MATERIAL INVENTARIABLE	24.715,23	0,00	24.715,23	0,00	24.715,23	0,00
6460308	INDEMNITZACIONS PER RAÓ DEL SERVEI	3.883,16	0,00	3.883,16	0,00	3.883,16	0,00
6460309	REUNIONS I CONFERÈNCIES MEMBRES	7.605,65	0,00	7.605,65	0,00	7.605,65	0,00
64604	ALTRES PROJECTES-FONS BIBLIOGRÀFICS	917,20	0,00	917,20	0,00	917,20	0,00
6460510	ESTUDIS I TREBALLS TÈCNICS	11.426,57	0,00	11.426,57	0,00	11.426,57	0,00
6460511	ALTRES TREBALLS REALITZATS PER ALTRES EMPRESSES	6.732,00	0,00	6.732,00	0,00	6.732,00	0,00
6460512	REUNIONS I CONFERÈNCIES	28.703,01	0,00	28.703,01	0,00	28.703,01	0,00
64606	ALTRES PROJECTES-ALTRES DESPESES	120.437,32	0,00	120.437,32	0,00	120.437,32	0,00
6461000	CONTRACTES DE PERSONES ALIENES A LA PLANTILLA	521,60	0,00	521,60	0,00	521,60	0,00
6461100	CONTRACTES DE PERSONES ALIENES A LA PLANTILLA	338,87	0,00	338,87	0,00	338,87	0,00
6461103	MATERIAL ESPORTIU I CULTURAL	2.783,00	0,00	2.783,00	0,00	2.783,00	0,00
6461107	ALTRES SUBMINISTRAMENTS	1.452,00	0,00	1.452,00	0,00	1.452,00	0,00
6461113	MATERIAL INVENTARIABLE	197,99	0,00	197,99	0,00	197,99	0,00
6461200	CONTRACTES DE PERSONES ALIENES A LA PLANTILLA	96,82	0,00	96,82	0,00	96,82	0,00
6461205	FOTOCÒPIES	78,04	0,00	78,04	0,00	78,04	0,00
6461207	ALTRES SUBMINISTRAMENTS	5.682,34	0,00	5.682,34	0,00	5.682,34	0,00
6461213	MATERIAL INVENTARIABLE	6.308,15	0,00	6.308,15	0,00	6.308,15	0,00
6461215	ALTRES DESPESES	939,92	0,00	939,92	0,00	939,92	0,00
6461300	CONTRACTES DE PERSONES ALIENES A LA PLANTILLA	684,60	0,00	684,60	0,00	684,60	0,00
6461307	ALTRES SUBMINISTRAMENTS	313,16	0,00	313,16	0,00	313,16	0,00
6461803	MATERIAL ESPORTIU I CULTURAL	566,28	0,00	566,28	0,00	566,28	0,00
6461808	INDEMNITZACIONS PER RAÓ DEL SERVEI	133,82	0,00	133,82	0,00	133,82	0,00
6461812	REUNIONS I CONFERÈNCIES	250,00	0,00	250,00	0,00	250,00	0,00
6462409	REUNIONS I CONFERÈNCIES MEMBRES EQ. INVESTIGADOR	898,30	0,00	898,30	0,00	898,30	0,00
6462500	CONTRACTES DE PERSONES ALIENES A LA PLANTILLA	375,12	0,00	375,12	0,00	375,12	0,00
6462607	ALTRES SUBMINISTRAMENTS	378,12	0,00	378,12	0,00	378,12	0,00
6462813	MATERIAL INVENTARIABLE	131.427,31	0,00	131.427,31	0,00	131.427,31	0,00
6462900	CONTRACTES DE PERSONES ALIENES A LA PLANTILLA	1.167,02	0,00	1.167,02	0,00	1.167,02	0,00
6470001	COMPLEMENTES SALARIALS	10.217,95	0,00	10.217,95	0,00	10.217,95	0,00
6480000	CONTRACTES DE PERSONES ALIENES A LA PLANTILLA	629,15	0,00	629,15	0,00	629,15	0,00
<b>7</b>	<b>TRANSFERÈNCIES DE CAPITAL</b>	<b>3.119,00</b>	<b>0,00</b>	<b>3.119,00</b>	<b>0,00</b>	<b>3.119,00</b>	<b>0,00</b>
741	TRANSFERÈNCIA CAPITAL EMAYA	3.119,00	0,00	3.119,00	0,00	3.119,00	0,00
	<b>TOTAL PRESSUPOST TANCAT 2019</b>	<b>3.034.058,54</b>	<b>0,00</b>	<b>3.034.058,55</b>	<b>0,00</b>	<b>3.034.058,55</b>	<b>0,00</b>
	<b>TOTAL PRESSUPOSTOS TANCATS</b>	<b>3.034.761,78</b>	<b>0,00</b>	<b>3.034.761,79</b>	<b>0,00</b>	<b>3.034.761,79</b>	<b>0,00</b>





**DRETS A COBRAR DE PRESSUPOSTOS TANCATS**

Operacions fins al 31 de Desembre de 2020

**F.23..2.2.a. DRETS PENDENTS DE COBRAMENT TOTALS**

**EXERCICI 2012**

APLICACIÓ PRESSUPOSTÀRIA	DESCRIPCIÓ	DRETS PENDENTS DE COBRAMENT A 1 DE GENER	MODIFICACIONS SALDO INICIAL	DRETS ANUL-LATS	DRETS CANCEL-LATS	RECAPTACIÓ	DRETS PENDENTS COBRAMENT A 31 DE DESEMBRE
<b>3 TAXES, PREUS PÚBLICS I ALTRES INGRESSOS</b>		<b>261.296,90</b>	<b>0,00</b>	<b>0,00</b>	<b>261.296,90</b>	<b>0,00</b>	<b>0,00</b>
39999	ALTRES INGRESSOS DIVERSOS	261.296,90	0,00	0,00	261.296,90	0,00	0,00
	<b>TOTAL PRESSUPOST TANCAT 2012</b>	<b>261.296,90</b>	<b>0,00</b>	<b>0,00</b>	<b>261.296,90</b>	<b>0,00</b>	<b>0,00</b>

**EXERCICI 2015**

APLICACIÓ PRESSUPOSTÀRIA	DESCRIPCIÓ	DRETS PENDENTS DE COBRAMENT A 1 DE GENER	MODIFICACIONS SALDO INICIAL	DRETS ANUL-LATS	DRETS CANCEL-LATS	RECAPTACIÓ	DRETS PENDENTS COBRAMENT A 31 DE DESEMBRE
<b>3 TAXES, PREUS PÚBLICS I ALTRES INGRESSOS</b>		<b>6.220,31</b>	<b>0,00</b>	<b>0,00</b>	<b>6.220,31</b>	<b>0,00</b>	<b>0,00</b>
323	PRESTACIÓ DE SERVEIS	6.220,31	0,00	0,00	6.220,31	0,00	0,00
<b>5 INGRESSOS PATRIMONIALS</b>		<b>6.130,83</b>	<b>0,00</b>	<b>0,00</b>	<b>6.130,83</b>	<b>0,00</b>	<b>0,00</b>
550	DE CONCESSIONS ADMINISTRATIVES	6.130,83	0,00	0,00	6.130,83	0,00	0,00
	<b>TOTAL PRESSUPOST TANCAT 2015</b>	<b>12.351,14</b>	<b>0,00</b>	<b>0,00</b>	<b>12.351,14</b>	<b>0,00</b>	<b>0,00</b>

**EXERCICI 2016**

APLICACIÓ PRESSUPOSTÀRIA	DESCRIPCIÓ	DRETS PENDENTS DE COBRAMENT A 1 DE GENER	MODIFICACIONS SALDO INICIAL	DRETS ANUL-LATS	DRETS CANCEL-LATS	RECAPTACIÓ	DRETS PENDENTS COBRAMENT A 31 DE DESEMBRE
<b>3 TAXES, PREUS PÚBLICS I ALTRES INGRESSOS</b>		<b>4.473,94</b>	<b>0,00</b>	<b>0,00</b>	<b>0,00</b>	<b>0,00</b>	<b>4.473,94</b>
33000	VENDA DE PUBLICACIONS PRÒPIES	8,65	0,00	0,00	0,00	0,00	8,65
39999	ALTRES INGRESSOS DIVERSOS	4.465,29	0,00	0,00	0,00	0,00	4.465,29
<b>4 TRANSFERÈNCIES CORRENTS</b>		<b>3.800,00</b>	<b>0,00</b>	<b>0,00</b>	<b>0,00</b>	<b>0,00</b>	<b>3.800,00</b>
47001	EMPRESES PRIVADES. D'ALTRES	3.800,00	0,00	0,00	0,00	0,00	3.800,00
<b>5 INGRESSOS PATRIMONIALS</b>		<b>420,00</b>	<b>0,00</b>	<b>0,00</b>	<b>0,00</b>	<b>0,00</b>	<b>420,00</b>
550	DE CONCESSIONS ADMINISTRATIVES	420,00	0,00	0,00	0,00	0,00	420,00
	<b>TOTAL PRESSUPOST TANCAT 2016</b>	<b>8.693,94</b>	<b>0,00</b>	<b>0,00</b>	<b>0,00</b>	<b>0,00</b>	<b>8.693,94</b>



**DRETS A COBRAR DE PRESSUPOSTOS TANCATS**  
**F.23..2.2.a. DRETS PENDENTS DE COBRAMENT TOTALS**

Operacions fins al 31 de Desembre de 2020

**EXERCICI 2017**

APLICACIÓ PRESSUPOSTÀRIA	DESCRIPCIÓ	DRETS PENDENTS DE COBRAMENT A 1 DE GENER	MODIFICACIONS SALDO INICIAL	DRETS ANUL-LATS	DRETS CANCEL-LATS	RECAPTACIÓ	DRETS PENDENTS COBRAMENT A 31 DE DESEMBRE
<b>3</b>	<b>TAXES, PREUS PÚBLICS I ALTRES INGRESSOS</b>	<b>47.456,38</b>	<b>0,00</b>	<b>0,00</b>	<b>0,00</b>	<b>35.326,38</b>	<b>12.130,00</b>
31099	FAMÍLIA NOMBROSA	34.814,69	0,00	0,00	0,00	34.814,69	0,00
323	PRESTACIÓ DE SERVEIS	0,05	0,00	0,00	0,00	0,00	0,05
32600	CONTR. I CONVENIS ART 83 LOU	12.086,88	0,00	0,00	0,00	0,00	12.086,88
33000	VENDA DE PUBLICACIONS PRÒPIES	554,76	0,00	0,00	0,00	511,69	43,07
<b>4</b>	<b>TRANSFERÈNCIES CORRENTS</b>	<b>9.926,91</b>	<b>0,00</b>	<b>0,00</b>	<b>0,00</b>	<b>9.900,00</b>	<b>26,91</b>
45201	ALTRES TRANSFERÈNCIES GOIB. SUBVENCIONS	9.900,00	0,00	0,00	0,00	9.900,00	0,00
47001	EMPRESES PRIVADES. D'ALTRES	26,46	0,00	0,00	0,00	0,00	26,46
48001	D'ISFL. D'ALTRES	0,45	0,00	0,00	0,00	0,00	0,45
<b>5</b>	<b>INGRESSOS PATRIMONIALS</b>	<b>840,00</b>	<b>0,00</b>	<b>0,00</b>	<b>0,00</b>	<b>0,00</b>	<b>840,00</b>
550	DE CONCESSIONS ADMINISTRATIVES	840,00	0,00	0,00	0,00	0,00	840,00
<b>7</b>	<b>TRANSFERÈNCIES DE CAPITAL</b>	<b>28.677,63</b>	<b>0,00</b>	<b>0,00</b>	<b>0,00</b>	<b>0,00</b>	<b>28.677,63</b>
79501	PROJECTES UE. SUBVENCIONS	28.677,63	0,00	0,00	0,00	0,00	28.677,63
	<b>TOTAL PRESSUPOST TANCAT 2017</b>	<b>86.900,92</b>	<b>0,00</b>	<b>0,00</b>	<b>0,00</b>	<b>45.226,38</b>	<b>41.674,54</b>

**EXERCICI 2018**

APLICACIÓ PRESSUPOSTÀRIA	DESCRIPCIÓ	DRETS PENDENTS DE COBRAMENT A 1 DE GENER	MODIFICACIONS SALDO INICIAL	DRETS ANUL-LATS	DRETS CANCEL-LATS	RECAPTACIÓ	DRETS PENDENTS COBRAMENT A 31 DE DESEMBRE
<b>3</b>	<b>TAXES, PREUS PÚBLICS I ALTRES INGRESSOS</b>	<b>341.520,73</b>	<b>0,00</b>	<b>0,00</b>	<b>0,00</b>	<b>318.920,30</b>	<b>22.600,43</b>
31003	CENTRES ADSCRITS	79.694,37	0,00	0,00	0,00	79.694,37	0,00
31099	FAMÍLIA NOMBROSA	195.762,09	0,00	0,00	0,00	195.762,09	0,00
323	PRESTACIÓ DE SERVEIS	2.176,08	0,00	0,00	0,00	0,00	2.176,08
32600	CONTR. I CONVENIS ART 83 LOU	26.413,22	0,00	0,00	0,00	17.447,79	8.965,43
33000	VENDA DE PUBLICACIONS PRÒPIES	8.905,02	0,00	0,00	0,00	8.500,05	404,97
39999	ALTRES INGRESSOS DIVERSOS	28.569,95	0,00	0,00	0,00	17.516,00	11.053,95
<b>4</b>	<b>TRANSFERÈNCIES CORRENTS</b>	<b>29.819,07</b>	<b>0,00</b>	<b>0,00</b>	<b>0,00</b>	<b>17.036,93</b>	<b>12.782,14</b>
46200	CONSELLS INSULARS. SUBVENCIONS	17.002,23	0,00	0,00	0,00	17.002,23	0,00
48001	D'ISFL. D'ALTRES	12.816,84	0,00	0,00	0,00	34,70	12.782,14
<b>5</b>	<b>INGRESSOS PATRIMONIALS</b>	<b>6.734,40</b>	<b>0,00</b>	<b>0,00</b>	<b>0,00</b>	<b>3.234,40</b>	<b>3.500,00</b>
550	DE CONCESSIONS ADMINISTRATIVES	6.734,40	0,00	0,00	0,00	3.234,40	3.500,00
<b>7</b>	<b>TRANSFERÈNCIES DE CAPITAL</b>	<b>360.871,39</b>	<b>0,00</b>	<b>0,00</b>	<b>0,00</b>	<b>346.694,09</b>	<b>14.177,30</b>
75200	CAIB RECERCA I INNOVACIÓ. SUBVENCIONS	104.000,00	0,00	0,00	0,00	104.000,00	0,00
75208	CAIB. CONTRACTES PREDOCTORALS FPI	104.365,51	0,00	0,00	0,00	104.365,51	0,00
79501	PROJECTES UE. SUBVENCIONS	152.505,88	0,00	0,00	0,00	138.328,58	14.177,30
	<b>TOTAL PRESSUPOST TANCAT 2018</b>	<b>738.945,59</b>	<b>0,00</b>	<b>0,00</b>	<b>0,00</b>	<b>685.885,72</b>	<b>53.059,87</b>



**DRETS A COBRAR DE PRESSUPOSTOS TANCATS**

Operacions fins al 31 de Desembre de 2020

**F.23..2.2.a. DRETS PENDENTS DE COBRAMENT TOTALS**

**EXERCICI 2019**

APLICACIÓ PRESSUPOSTÀRIA	DESCRIPCIÓ	DRETS PENDENTS DE COBRAMENT A 1 DE GENER	MODIFICACIONS SALDO INICIAL	DRETS ANUL-LATS	DRETS CANCEL-LATS	RECAPTACIÓ	DRETS PENDENTS COBRAMENT A 31 DE DESEMBRE
<b>3</b>	<b>TAXES, PREUS PÚBLICS I ALTRES INGRESSOS</b>	<b>2.604.661,13</b>	<b>0,00</b>	<b>134.972,22</b>	<b>0,00</b>	<b>2.061.031,07</b>	<b>408.657,84</b>
3100200	TERCER CICLE	841,18	0,00	210,00	0,00	631,18	0,00
31003	CENTRES ADSCRITS	92.452,29	0,00	0,00	0,00	43.745,24	48.707,05
31004	BEQUES	1.693.780,24	0,00	0,00	0,00	1.693.780,24	0,00
3100500	MATRÍCULA GRAU	170.464,41	0,00	97.843,60	0,00	72.620,81	0,00
3100600	POSTGRAU	45.493,11	0,00	31.785,20	0,00	13.707,91	0,00
31099	FAMÍLIA NOMBROSA	392.765,74	0,00	0,00	0,00	55.237,91	337.527,83
323	PRESTACIÓ DE SERVEIS	108.501,94	0,00	0,00	0,00	102.906,86	5.595,08
32600	CONTR. I CONVENIS ART 83 LOU	46.547,39	0,00	3.266,11	0,00	34.198,78	9.082,50
32601	CONTR. I CONVENIS ART 83 LOU. BEQUES-ALTRES	37.343,71	0,00	1.786,03	0,00	31.457,68	4.100,00
33000	VENDA DE PUBLICACIONS PRÒPIES	16.471,12	0,00	81,28	0,00	12.744,46	3.645,38
<b>4</b>	<b>TRANSFERÈNCIES CORRENTS</b>	<b>12.201.008,25</b>	<b>0,00</b>	<b>9.310,46</b>	<b>0,00</b>	<b>11.958.890,24</b>	<b>232.807,55</b>
45001	TRANSFERÈNCIA NOMINATIVA	10.541.988,36	0,00	0,00	0,00	10.541.988,36	0,00
45200	ALTRES TRANSFERÈNCIES GOIB. D'ALTRES	312.253,34	0,00	0,00	0,00	312.253,34	0,00
45201	ALTRES TRANSFERÈNCIES GOIB. SUBVENCIONS	877.086,17	0,00	0,00	0,00	877.086,17	0,00
46200	CONSELLS INSULARS. SUBVENCIONS	97.289,49	0,00	0,00	0,00	97.289,49	0,00
48001	D'ISFL. D'ALTRES	52.334,47	0,00	8.339,88	0,00	9.950,00	34.044,59
48101	FUE-FUNDACIÓ UNIVERSITAT EMPRESA	319.085,84	0,00	0,00	0,00	120.322,88	198.762,96
49901	ALTRES TRANSFERÈNCIES CORRENTS. D'ALTRES	970,58	0,00	970,58	0,00	0,00	0,00
<b>5</b>	<b>INGRESSOS PATRIMONIALS</b>	<b>39.500,42</b>	<b>0,00</b>	<b>0,00</b>	<b>0,00</b>	<b>15.473,37</b>	<b>24.027,05</b>
550	DE CONCESSIONS ADMINISTRATIVES	39.500,42	0,00	0,00	0,00	15.473,37	24.027,05
<b>7</b>	<b>TRANSFERÈNCIES DE CAPITAL</b>	<b>2.156.723,24</b>	<b>0,00</b>	<b>0,00</b>	<b>0,00</b>	<b>2.142.089,74</b>	<b>14.633,50</b>
70101	DEL MINECO. FONS DE RECERCA. SUBVENCIONS	9.277,00	0,00	0,00	0,00	0,00	9.277,00
70108	DEL MECD. CONTRACTES PREDOCTORALS FPU	50.493,36	0,00	0,00	0,00	49.936,86	556,50
75000	INVERSIÓ NOMINATIVA	408.333,52	0,00	0,00	0,00	408.333,52	0,00
75100	ALTRES CONSELLERIES. SUBVENCIONS	1.092.838,66	0,00	0,00	0,00	1.092.838,66	0,00
75200	CAIB RECERCA I INNOVACIÓ. SUBVENCIONS	89.782,73	0,00	0,00	0,00	89.782,73	0,00
75201	ALTRES TRANSFERÈNCIES CAIB. SUBVENCIONS	19.516,61	0,00	0,00	0,00	19.516,61	0,00
75208	CAIB. CONTRACTES PREDOCTORALS FPI	267.138,80	0,00	0,00	0,00	267.138,80	0,00
75303	CAIB. ADMINISTRACIÓ ELECTRÒNICA (FEDER)	144.000,00	0,00	0,00	0,00	144.000,00	0,00
79501	PROJECTES UE. SUBVENCIONS	75.342,56	0,00	0,00	0,00	70.542,56	4.800,00
<b>9</b>	<b>PASSIUS FINANCERS</b>	<b>415.777,00</b>	<b>0,00</b>	<b>0,00</b>	<b>0,00</b>	<b>406.500,00</b>	<b>9.277,00</b>
911	PRÈSTECES REBUTS D'ENTITATS DEL SECTOR PÚBLIC	415.777,00	0,00	0,00	0,00	406.500,00	9.277,00
	<b>TOTAL PRESSUPOST TANCAT 2019</b>	<b>17.417.670,04</b>	<b>0,00</b>	<b>144.282,68</b>	<b>0,00</b>	<b>16.583.984,42</b>	<b>689.402,94</b>
	<b>TOTAL PRESSUPOSTOS TANCATS</b>	<b>18.525.858,53</b>	<b>0,00</b>	<b>144.282,68</b>	<b>273.648,04</b>	<b>17.315.096,52</b>	<b>792.831,29</b>



**DRETS A COBRAR DE PRESSUPOSTOS TANCATS**

**F.23.2.2.b. DRETS ANUL-LATS**

**EXERCICI 2019**

<b>APLICACIÓ PRESSUPOSTÀRIA</b>	<b>DESCRIPCIÓ</b>	<b>ANUL·LACIÓ DE LIQUIDACIONS</b>	<b>AJORNAMENTS I FRACCIONAMENTS</b>	<b>TOTAL DRETS ANUL·LATS</b>
<b>3</b>	<b>TAXES, PREUS PÚBLICS I ALTRES INGRESSOS</b>	<b>134.972,22</b>	<b>0,00</b>	<b>134.972,22</b>
3100200	TERCER CICLE	210,00	0,00	210,00
3100500	MATRÍCULA GRAU	97.843,60	0,00	97.843,60
3100600	POSTGRAU	31.785,20	0,00	31.785,20
32600	CONTR. I CONVENIS ART 83 LOU	3.266,11	0,00	3.266,11
32601	CONTR. I CONVENIS ART 83 LOU. BEQUES-ALTRES	1.786,03	0,00	1.786,03
33000	VENDA DE PUBLICACIONS PRÒPIES	81,28	0,00	81,28
<b>4</b>	<b>TRANSFERÈNCIES CORRENTS</b>	<b>9.310,46</b>	<b>0,00</b>	<b>9.310,46</b>
48001	D'ISFL. D'ALTRES	8.339,88	0,00	8.339,88
49901	ALTRES TRANSFERÈNCIES CORRENTS. D'ALTRES	970,58	0,00	970,58
	<b>TOTAL PRESSUPOST TANCAT 2019</b>	<b>144.282,68</b>	<b>0,00</b>	<b>144.282,68</b>
	<b>TOTAL PRESSUPOSTOS TANCATS</b>	<b>144.282,68</b>	<b>0,00</b>	<b>144.282,68</b>



**DRETS A COBRAR DE PRESSUPOSTOS TANCATS**

Operacions fins al 31 de Desembre de 2020

**F.23.2.2.c. DRETS CANCEL·LATS**

**EXERCICI 2012**

APLICACIÓ PRESSUPOSTÀRIA	DESCRIPCIÓ	COBRAMENTS EN ESPÈCIE	INSOLVÈNCIES	PRESCRIPCIÓ	ALTRES CAUSES	TOTAL DRETS CANCEL·LATS
<b>3</b>	<b>TAXES, PREUS PÚBLICS I ALTRES INGRESSOS</b>	<b>0,00</b>	<b>0,00</b>	<b>261.296,90</b>	<b>0,00</b>	<b>261.296,90</b>
39999	ALTRES INGRESSOS DIVERSOS	0,00	0,00	261.296,90	0,00	261.296,90
	<b>TOTAL PRESSUPOST TANCAT 2012</b>	<b>0,00</b>	<b>0,00</b>	<b>261.296,90</b>	<b>0,00</b>	<b>261.296,90</b>

**EXERCICI 2015**

APLICACIÓ PRESSUPOSTÀRIA	DESCRIPCIÓ	COBRAMENTS EN ESPÈCIE	INSOLVÈNCIES	PRESCRIPCIÓ	ALTRES CAUSES	TOTAL DRETS CANCEL·LATS
<b>3</b>	<b>TAXES, PREUS PÚBLICS I ALTRES INGRESSOS</b>	<b>0,00</b>	<b>0,00</b>	<b>6.220,31</b>	<b>0,00</b>	<b>6.220,31</b>
323	PRESTACIÓ DE SERVEIS	0,00	0,00	6.220,31	0,00	6.220,31
<b>5</b>	<b>INGRESSOS PATRIMONIALS</b>	<b>0,00</b>	<b>0,00</b>	<b>6.130,83</b>	<b>0,00</b>	<b>6.130,83</b>
550	DE CONCESSIONS ADMINISTRATIVES	0,00	0,00	6.130,83	0,00	6.130,83
	<b>TOTAL PRESSUPOST TANCAT 2015</b>	<b>0,00</b>	<b>0,00</b>	<b>12.351,14</b>	<b>0,00</b>	<b>12.351,14</b>
	<b>TOTAL PRESSUPOSTOS TANCATS</b>	<b>0,00</b>	<b>0,00</b>	<b>273.648,04</b>	<b>0,00</b>	<b>273.648,04</b>

#### F.23.2.4. VARIACIÓ DE RESULTATS PRESSUPOSTARIS D'EXERCICIS ANTERIORS

	TOTAL VARIACIÓ DRETS	TOTAL VARIACIÓ OBLIGACIONS	VARIACIÓ DE RESULTATS PRESSUPOSTARIS
a) Operacions corrents	411.799,89		411.799,89
b) Operacions de capital	6.130,83		6.130,83
<b>1. Total variacions operacions no financeres (a+b)</b>	<b>417.930,72</b>	<b>0,00</b>	<b>417.930,72</b>
c) Actius financers			0,00
d) Passius financers			0,00
<b>2. Total variacions operacions financeres (c+d)</b>	<b>0,00</b>	<b>0,00</b>	<b>0,00</b>
<b>TOTAL (1+2)</b>	<b>417.930,72</b>	<b>0,00</b>	<b>417.930,72</b>

**F. 23.3. COMPROMISOS DE DESPESA A CÀRREC DE PRESSUPOSTS D'EXERCICIS POSTERIORIS**
**EXERCICI 2020**

CLASSIFICACIÓ ECONÒMICA	EXPLICACIÓ	ANY 1 2021	ANY 2 2022	ANY 3 2023	ANY 4 2024	ANY 5 2024
II-641C	Subministrament d'energia tèrmica per a la climatització de l'edifici Guillem Cifre de Colonya de la UIB (exp. 12/12)	63.484,00 €	63.484,00 €	63.484,00 €	0,00 €	
II-331A	Subministrament de 9 equips desfibril·ladors semiautomàtics externs i el seu manteniment durant 3 anys per crear un servei integral d'espai cardioprotegit (exp. 26/15)	3.236,75 €				
II-641C	Servei de desratització i desinsectació a les instal·lacions de la Universitat de les Illes Balears (exp. 35/16)	670,04 €				
II-641C	Servei de seguretat, vigilància i serveis auxiliars relacionats amb aquest servei per a la Universitat de les Illes Balears (exp. 27/16)	129.654,74 €				
II-641C	Servei de neteja per a la Universitat de les Illes Balears (exp. 16/17)	1.446.264,31 €				
II-641C	Servei de manteniment tècnic per al programari Libsafe del Servei de Biblioteca i Documentació (exp. 5/18)	4.573,80 €				
II-635A	Servei de manteniment i suport de 20 servidors i 4 commutadors de xarxa, marca CISCO (exp. 17/18)	4.004,84 €				
II-641C **	Servei de control de les poblacions de diverses espècies presents a la UIB (exp. 10/18) **	7.525,00 €	3.762,50 €	0,00 €	0,00 €	(**)
II-641C	Servei de manteniment de quatre aplicacions informàtiques de gestió administrativa electrònica (exp. 28/18)	14.973,75 €	14.973,75 €	0,00 €	0,00 €	
II-641C	Pòlisses d'accidents per als alumnes més grans de 28 anys (lot 1) (exp. 35/18)	13.520,00 €				(**)
II-641C	Pòlisses d'accidents per als alumnes de la Universitat Oberta de Majors (lot 2) (exp. 35/18)	4.605,12 €				(**)
II-641C	Pòlisses d'accidents per als membres de la Coral Universitària (lot 3) (exp. 35/18)	2.074,80 €				(**)
II-635A	Servei de manteniment de l'equipament de xarxa. Lot 1: manteniment de commutadors Extreme S-Series. (exp. 1/19)	14.674,04 €	14.674,04 €	0,00 €	0,00 €	
II-635A	Servei de manteniment de l'equipament de xarxa. Lot 2: manteniment de commutadors Enterasys sense suport per al fabricant (exp. 1/19)	2.704,85 €	2.704,85 €	0,00 €	0,00 €	
II-635A	Subministrament de la llicència d'ús del programari antivirus Trend Micro (exp. 2/19)	7.409,44 €	7.409,44 €		0,00 €	
II-635A	Servei de manteniment del sistema de videoconferència de la Universitat de les Illes Balears. Lot 1: equips de videoconferència de marca Avaya (exp. 5/19)	2.268,39 €	2.268,39 €	2.420,00 €	0,00 €	
II-635A	Servei de manteniment del sistema de videoconferència de la Universitat de les Illes Balears. Lot 2: equips de videoconferència de marca CISCO (exp. 5/19)	18.452,50 €	18.452,50 €	23.958,00 €	0,00 €	
II-635A	Servei de manteniment del sistema de videoconferència de la Universitat de les Illes Balears. Lot 3: solució de comunicació Equinox de marca AVAYA composta per les màquines virtuals Equinox (programari) i la Unitat de Conferència Multipunt Scopia Elite 5115. (exp. 5/19)	27.104,61 €	27.104,61 €	27.104,61 €	0,00 €	
II-641C	Servei de manteniment i evolució de tres aplicacions informàtiques: gestió comptable, gestió patrimonial i gestió de cursos de formació de la Universitat de les Illes Balears (exp. 9/19)	81.251,50 €	81.251,50 €	33.854,77 €	0,00 €	
II-641C	Subministrament d'un vehicle (turisme) mitjançant lloguer sense opció de compra per al Rectorat de la Universitat de les Illes Balears (exp. 11/19)	4.979,15 €	4.979,15 €	0,00 €	0,00 €	
II-641C	Servei de manteniment de les zones enjardinades i àrea rural, així com cura dels horts i neteja de la urbanització del campus de la UIB (exp. 19/19)	208.120,00 €	208.120,00 €	138.746,68 €	0,00 €	
II-641C	Servei de manteniment integral (exp. 22/19)	993.996,89 €	993.996,89 €	993.996,89 €	993.996,89 €	
II-641C	Servei de manteniment integral (exp. 22/19) materials	380.000,00 €	380.000,00 €	380.000,00 €	348.333,00 €	
II-641C	Servei d'atenció als usuaris, suport i manteniment de sistemes informàtics i de comunicacions de la Universitat de les Illes Balears (exp. 21/19)	244.806,15 €	244.806,15 €	244.806,15 €	0,00 €	
II-635A	Servei de manteniment i suport dels diferents equipaments de la xarxa sense fils corporativa de la Universitat de les Illes Balears (exp. 22/20)	15.767,22 €	15.767,22 €	0,00 €	0,00 €	
II-641C	Subministrament d'energia elèctrica en baixa i mitjana tensió per a la Universitat de les Illes Balears (exp. 23/19)	1.504.768,49 €	1.504.768,49 €	1.504.768,49 €	0,00 €	
II-641C	Servei de manteniment dels aparells elevadors i els seus components, ubicats als edificis de la Universitat de les Illes Balears (34/19)	34.680,09 €	81.834,91 €	0,00 €	0,00 €	
II-641C	Serveis postals per a la Universitat de les Illes Balears (exp. 35/19), preus unitaris	71.212,46 €	71.212,46 €	71.212,46 €	17.803,12 €	

**F. 23.3. COMPROMISOS DE DESPESA A CÀRREC DE PRESSUPOSTS D'EXERCICIS POSTERIORIS**

**EXERCICI 2020**

CLASSIFICACIÓ ECONÒMICA	EXPLICACIÓ	ANY 1 2021	ANY 2 2022	ANY 3 2023	ANY 4 2024	ANY 5 2024
II-641C	Subministrament, en règim d'arrendament, de 28 fonts d'aigua d'osmosi inversa de cabal continu per al consum dels membres de la Universitat de les Illes Balears, així com la instal·lació i el manteniment de les màquines (exp. 37/19). preus unitaris	16.262,40 €	16.262,40 €	16.262,40 €	4.065,60 €	
II-635A	Manteniment i suport tècnic de llicències d'ús il·limitat de productes Oracle per a la Universitat de les Illes Balears (exp. 44/19)	20.183,19 €				
II-641C	Contractació de serveix de telecomunicacions per a la Universitat de les Illes Balears. Lot 1: servei de telefonia fixa, mòbil i comunicacions unificades (exp. 4/20)	149.492,48 €	199.323,30 €	199.323,30 €	49.830,82 €	
II-641C	Contractació de serveix de telecomunicacions per a la Universitat de les Illes Balears. Lot 2: servei de comunicació de dades (exp. 4/20)	156.732,15 €	208.976,20 €	208.976,20 €	52.244,05 €	
II-641C	Servei de gestió (recollida, transport i tractament) dels residus químics i sanitaris generats als laboratoris de la Universitat de les Illes Balears. Lot 1: gestió dels residus químics perillosos (exp. 35/20). preus unitaris	4.682,40 €	8.058,60 €	671,55 €	0,00 €	
II-641C	Servei de gestió (recollida, transport i tractament) dels residus químics i sanitaris generats als laboratoris de la Universitat de les Illes Balears. Lot 2: gestió de residus biològics perillosos (sanitaris) (exp. 35/20). preus unitaris	5.634,75 €	14.010,70 €	1.167,56 €	0,00 €	
II-641C **	Servei d'assegurances per a la Universitat de les Illes Balears. Lot 7: responsabilitat civil d'un vehicle aeri no tripulat (DRON) propietat de la Universitat (exp. 5/20) **	348,24 €	581,76 €	0,00 €	0,00 €	(**)
II-641C **	Servei d'assegurances per a la Universitat de les Illes Balears. Lot 8: accidents per a membres de la Coral Universitària i corals filials (exp. 5/20) **	1.448,47 €	1.915,35 €	0,00 €	0,00 €	(**)
II-641C **	Servei d'assegurances per a la Universitat de les Illes Balears. Lot 9: accidents per a alumnes de més de 28 anys (exp. 5/20) **	9.289,48 €	12.285,00 €	0,00 €	0,00 €	(**)
II-641C **	Servei d'assegurances per a la Universitat de les Illes Balears. Lot 10: accidents per a alumnes de la Universitat Oberta per a Majors (UOM)(exp. 5/20) **	3.183,67 €	4.210,29 €	0,00 €	0,00 €	(**)
II-641C **	Servei d'assegurances de la Universitat de les Illes Balears. Responsabilitat civil professional dels tècnics: arquitectes, arquitectes tècnics, enginyers, enginyers tècnics, tècnics de prevenció (exp. 37/20) **	0,00 €	5.615,39 €	0,00 €	0,00 €	DESERT (**)
II-635A	Servei de manteniment de lectores de marques òptiques de la UIB (exp. 6/20)	4.319,70 €				
II-641C	Servei de manteniment dels sistemes d'alimentació ininterrompuda de la UIB (exp. 11/20)	44.999,30 €				
II-635A	Subministrament de llicències Adobe Acrobat Pro, Adobe Creative Cloud Shared Device Campus i Adobe Creative Cloud User Campus, per a la Universitat de les Illes Balears (UIB). Lot 1: llicències Adobe Acrobat Pro per FTE 1Y ETLA (exp. 13/20)	4.494,18 €				
II-635A	Subministrament de llicències Adobe Acrobat Pro, Adobe Creative Cloud Shared Device Campus i Adobe Creative Cloud User Campus, per a la Universitat de les Illes Balears (UIB). Lot 2: llicències Adobe Creative Cloud Shared Device Campus Add 1Y ETLA i llicències Adobe Creative Cloud User Campus Add on 1Y ETLA (exp. 13/20)	4.657,41 €				
II-641C	Subministrament de gasoil tipus C (lot 1) (exp. 14/20)	18.150,00 €				
II-641C	Subministrament gas líquid del petroli (GLP) (lot2) per als grups tèrmics dels edificis Ramon Llull, Mateu Orfila i Rotger i Guillem Colom Casasnovas, i per a la cuina de Son Lledó (exp. 14/20)	7.986,00 €				
II-641C	Increment de la despesa per augment del nombre d'unitats (màxim: 10% del preu del contracte), d'acord amb l'article 301 de la LCSP (exp. 14/20)	3.266,78 €				
VI-422D	Redacció del projecte bàsic i d'execució d'obra i activitat i direccions d'obra per a la construcció de l'edifici interdepartamental al campus de la UIB (exp. 24/2018)	75.803,53 €	35.816,00 €			
VI-635A	Programari d'escriptori remot UDS Enterprise (exp. 26/2018)	16.132,93 €	16.132,93 €			
VI-635A	Implantació d'una plataforma de tramitació electrònica, un gestor d'expedients i serveis per a l'evolució de l'arquitectura actual d'administració electrònica de la Universitat de les Illes Balears (exp. 10/19)	84.059,05 €				
VI-635A	Subministrament de llicències d'ús del programari de Microsoft per a la UIB (exp. 32/2019)	64.850,76 €	64.850,76 €			
VI-422D	Construcció d'un edifici interdepartamental al campus de la UIB (exp. 20/2019)	3.038.906,60 €	3.038.906,60 €			





**F. 23.3. COMPROMISOS DE DESPESA A CÀRREC DE PRESSUPOSTS D'EXERCICIS POSTERIORIS**

**EXERCICI 2020**

CLASSIFICACIÓ ECONÒMICA	EXPLICACIÓ	ANY 1 2021	ANY 2 2022	ANY 3 2023	ANY 4 2024	ANY 5 2024
VI-541A*	Subministrament de gasos, nitrogen líquid i gel sec per als Serveis Científicotècnics de la UIB (exp. 39/2019)	122.070,41 €	20.345,07 €			
VI-635A**	Encàrrec de gestió, desenvolupament, implantació, configuració i posada en funcionament d'aplicacions per a la gestió acadèmica (SIGMA)	483.657,10 €	358.062,49 €			
VI-635A	Subministrament de llicències d'ús il·limitat de productes Oracle per a la UIB (exp. 44/19)	15.740,01 €				
VI-422D	Subministrament d'un programa informàtic de gestió de la PBAU (exp. 16/20)	53.450,00 €				
VI-541A*	Projecte i direcció facultativa de l'obra de la piscina científica (exp. 33/20)	56.625,25 €	34.206,97 €			
VI-541A*	Acord marc de subministrament de publicacions periòdiques i bases de dades en diferents formats a les quals està subscripta la Universitat de les Illes Balears (exp. 10/20)	0,00 €	1.213.215,68 €	21.000,00 €	NO TRAMITAT	
VI-541A*	Subministrament de la llicència d'ús Campus del programa Mathematica (exp. 34/20)	21.000,00 €	21.000,00 €	39.714,00 €		
VI-541A*	Servei d'auditoria externa de controlador de primer nivell per al projecte «Bioindicadors microbians de canvis globals a la zona costa de SUDOE» (BioMic), SOE4/P1/F0993, del programa INTERREG SODUE (exp. 40/20)	1.360,00 €	1.360,00 €	1.360,00 €		
	<b>TOTAL</b>	<b>9.795.569,17 €</b>	<b>9.016.706,33 €</b>	<b>3.972.827,06 €</b>	<b>1.466.273,48 €</b>	<b>0,00 €</b>

(\*) A partir d'aquí, les quanties són amb IVA inclòs

(\*\*) Exempt d'IVA



F.23.4.1. Desviacions de finançament per agent finançador

CODI DESPESA	DESCRIPCIÓ	AGENT FINANÇADOR		COEFICIENT DE FINANÇAMENT	DESVIACIONS DE L'EXERCICI		DESVIACIONS ACUMULADES	
		TERCER	APLICACIÓ PRESSUPOSTÀRIA		POSITIVES	NEGATIVES	POSITIVES	NEGATIVES
2019	PI13/00372	ISCIII. Instituto de Salud Carlos III	70101	1,00	0,00	0,00	0,01	0,00
2032	PI16/01420	ISCIII. Instituto de Salud Carlos III	70101	1,00	0,00	3.165,36	169,49	0,00
2035	PI17/01614	ISCIII. Instituto de Salud Carlos III	70101	1,00	0,00	60.499,08	0,00	558,53
2034	PI17/01827	ISCIII. Instituto de Salud Carlos III	70101	1,00	0,00	35.735,72	19.065,56	0,00
	IED2019-000958-I I.Tuval	Agencia Estatal de Investigación (AEI)	70101	1,00	33.333,33	0,00	0,00	0,00
	IED2019-000973-I J.J. Javaloyes	Agencia Estatal de Investigación (AEI)	70101	1,00	33.333,33	0,00	0,00	0,00
	IED2019-00985-I M.Marcos	Agencia Estatal de Investigación (AEI)	70101	1,00	33.333,33	0,00	0,00	0,00
392601	IEDI-2016-00742 F.Parmentier	Agencia Estatal de Investigación (AEI)	70101	1,00	0,00	0,00	0,00	0,00
400501	IEDI-2017-00838 L.M. Laglera	Agencia Estatal de Investigación (AEI)	70101	1,00	0,00	0,00	0,00	0,00
400601	IEDI-2017-00941 M.Monjo	Agencia Estatal de Investigación (AEI)	70101	1,00	0,00	0,00	0,00	0,00
420501	IEDI-2019-000958-I	Agencia Estatal de Investigación (AEI)	70101	1,00	0,00	0,00	0,00	0,00
420301	IEDI-2019-000973-I	Agencia Estatal de Investigación (AEI)	70101	1,00	0,00	0,00	0,00	0,00
420401	IEDI-2019-000985-I	Agencia Estatal de Investigación (AEI)	70101	1,00	0,00	0,00	0,00	0,00
403501	AGL2017-83738-C3-1-R	Agencia Estatal de Investigación (AEI)	70101+911	1,00	0,00	17.800,91	50.217,86	0,00
402401	AGL2017-90759-REDT	Agencia Estatal de Investigación (AEI)	70101	1,00	0,00	8.468,93	5.732,74	0,00
390901	AYA2016-80289-P	Ministerio de Economía, Industria y Competitividad	70101+911	1,00	0,00	8.447,11	48,84	0,00
400101	AYA2017-82089-ERC	Ministerio de Economía y Competitividad	70101	1,00	0,00	0,00	0,25	0,00
402201	AYA2017-85465-P	Ministerio de Economía y Competitividad	70101+911	1,00	0,00	35.736,86	34.197,66	0,00
370401	BIA2015-64672-C4-3-R	Ministerio de Economía, Industria y Competitividad	70101+911	1,00	0,00	84,55	0,00	0,00
362401	CGL2014-52096-P	Ministerio de Economía y Competitividad	70101	1,00	0,00	14.621,02	0,90	0,00
360501	CGL2014-52199-R	Ministerio de Economía y Competitividad	70101+911	1,00	0,00	0,00	1,40	0,00
362001	CGL2014-54246-C2-1-R	Ministerio de Economía y Competitividad	70101	1,00	0,00	0,00	0,23	0,00
362301	CGL2014-58829-C2-2-R	Ministerio de Economía y Competitividad	70101+911	1,00	0,00	0,00	0,00	0,00
371901	CGL2015-65627-C3-1-R	Ministerio de Economía, Industria y Competitividad	70101+911	1,00	0,00	7.703,76	5.904,64	0,00
371001	CGL2015-68139-C2-1-P	Ministerio de Economía, Industria y Competitividad	70101	1,00	0,00	0,00	0,00	0,00
372001	CGL2015-70925-P	Ministerio de Economía, Industria y Competitividad	70101+911	1,00	0,00	0,00	0,22	0,00
390701	CGL2016-76164-P	Ministerio de Economía, Industria y Competitividad	70101+911	1,00	0,00	28.215,12	370,79	0,00
391001	CGL2016-79246-P	Ministerio de Economía, Industria y Competitividad	70101+911	1,00	0,00	10.022,25	31.365,78	0,00
401901	CGL2017-82868-R	Agencia Estatal de Investigación (AEI)	70101+911	1,00	0,00	14.007,50	58.931,33	0,00
401001	CGL2017-88200-R	Agencia Estatal de Investigación (AEI)	70101+911	1,00	7.865,47	0,00	11.121,74	0,00
401701	CGL2017-89254-R	Agencia Estatal de Investigación (AEI)	70101+911	1,00	0,00	6.934,85	29.805,14	0,00
362801	CSO2014-57084-R	Ministerio de Economía y Competitividad	70101	1,00	0,00	0,00	0,08	0,00
373001	CSO2015-64468-P	Ministerio de Economía, Industria y Competitividad	70101	1,00	0,00	0,00	0,00	0,00
371801	CSO2015-68738-P	Ministerio de Economía, Industria y Competitividad	70101	1,00	0,00	4.050,93	0,60	0,00
361901	CTM2014-53902-C2-1-P	Ministerio de Economía y Competitividad	70101+911	1,00	0,00	0,00	0,00	0,00
362701	CTM2014-56628-C3-3-R	Ministerio de Economía y Competitividad	70101	1,00	0,00	0,00	0,05	0,00
372101	CTM2015-66400-C3-2R	Ministerio de Economía, Industria y Competitividad	70101+911	1,00	0,00	0,00	0,32	0,00
370501	CTM2015-66407-P	Ministerio de Economía, Industria y Competitividad	70101+911	1,00	0,00	0,00	0,19	0,00
370901	CTM2015-70180-R	Ministerio de Economía, Industria y Competitividad	70101+911	1,00	0,00	7.847,34	0,23	0,00
390301	CTM2016-75457-P	Ministerio de Economía, Industria y Competitividad	70101+911	1,00	0,00	31.187,86	23.168,26	0,00
401101	CTM2017-84763-C3-3-R	Agencia Estatal de Investigación (AEI)	70101+911	1,00	1.051,80	0,00	46.184,47	0,00
403801	CTM2017-90890-REDT	Agencia Estatal de Investigación (AEI)	70101	1,00	0,00	5.080,24	2.977,47	0,00
362101	CTQ2014-55835-R	Ministerio de Economía y Competitividad	70101	1,00	0,00	0,00	0,23	0,00
391701	CTQ2016-77155-R	Ministerio de Economía, Industria y Competitividad	70101+911	1,00	0,00	69.408,01	3.912,02	0,00
401201	CTQ2017-82432-R	Agencia Estatal de Investigación (AEI)	70101+911	1,00	0,00	4.247,97	8.680,42	0,00
400701	CTQ2017-85821-R	Agencia Estatal de Investigación (AEI)	70101+911	1,00	2.141,87	0,00	11.467,85	0,00
404501	CTQ2017-92226-EXP	Agencia Estatal de Investigación (AEI)	70101	1,00	0,00	0,00	0,00	0,00
373301	DER2015-63595-R	Ministerio de Economía, Industria y Competitividad	70101	1,00	0,00	0,00	0,08	0,00
404001	DER2017-82705-R	Agencia Estatal de Investigación (AEI)	70101+911	1,00	0,00	9,20	6.448,58	0,00
402601	DER2017-83073-R	Agencia Estatal de Investigación (AEI)	70101+911	1,00	4.283,40	0,00	4.396,27	0,00
402901	DER2017-85624-C3-2-R	Agencia Estatal de Investigación (AEI)	70101+911	1,00	0,00	465,34	3.611,74	0,00



F.23.4.1. Desviacions de finançament per agent finançador

CODI DESPESA	DESCRIPCIÓ	AGENT FINANÇADOR		COEFICIENT DE FINANÇAMENT	DESVIACIONS DE L'EXERCICI		DESVIACIONS ACUMULADES	
		TERCER	APLICACIÓ PRESSUPOSTÀRIA		POSITIVES	NEGATIVES	POSITIVES	NEGATIVES
372301	DPI2015-67082-P	Ministerio de Economía, Industria y Competitividad	70101	1,00	0,00	0,00	0,89	0,00
404301	DPI2017-86372-C3-3-R	Agencia Estatal de Investigación (AEI)	70101+911	1,00	5.327,21	0,00	23.051,52	0,00
401401	DP12017-86610-P	Agencia Estatal de Investigación (AEI)	70101+911	1,00	5.776,14	0,00	40.269,02	0,00
363301	ECO2014-58915-R	Ministerio de Economía y Competitividad	70101	1,00	0,00	0,00	0,03	0,00
371501	ECO2015-67901-P	Ministerio de Economía, Industria y Competitividad	70101	1,00	0,00	630,65	0,31	0,00
391801	ECO2016-79124-C2-1-R	Ministerio de Economía, Industria y Competitividad	70101+911	1,00	0,00	157,78	0,00	0,00
403701	ECO2017-83255-C3-2-P	Agencia Estatal de Investigación (AEI)	70101+911	1,00	2.424,62	0,00	7.147,55	0,00
403101	ECO2017-86305-C4-1-R	Agencia Estatal de Investigación (AEI)	70101+911	1,00	11.965,13	0,00	14.458,27	0,00
403201	ECO2017-86903-P	Agencia Estatal de Investigación (AEI)	70101+911	1,00	0,00	451,16	7.162,31	0,00
350201	EDU2013-42854-R	Ministerio de Economía y Competitividad	70101	1,00	0,00	0,00	0,18	0,00
373201	EDU2015-64642-R	Ministerio de Economía, Industria y Competitividad	70101	1,00	0,00	12.685,93	0,10	0,00
392201	EDU2016-79402-R	Ministerio de Economía, Industria y Competitividad	70101	1,00	0,00	7.907,04	0,00	0,01
401801	EDU2017-82485-P	Agencia Estatal de Investigación (AEI)	70101+911	1,00	2.575,38	0,00	19.604,37	0,00
404401	EDU2017-84223-R	Agencia Estatal de Investigación (AEI)	70101+911	1,00	0,00	1.835,44	24.847,07	0,00
402101	EDU2017-84750-R	Agencia Estatal de Investigación (AEI)	70101+911	1,00	9.989,04	0,00	31.156,89	0,00
404101	EDU2017-85909-P	Agencia Estatal de Investigación (AEI)	70101+911	1,00	3.573,01	0,00	11.574,47	0,00
420201	EIN2019-102981	Agencia Estatal de Investigación (AEI)	70101	1,00	0,00	0,00	7.600,00	0,00
430101	EIN2020-112183	Agencia Estatal de Investigación (AEI)	70101	1,00	2.700,00	0,00	2.700,00	0,00
372801	ENE2015-68339-R	Ministerio de Economía, Industria y Competitividad	70101	1,00	0,00	0,00	0,00	0,00
400401	EUIN2017-87280	Agencia Estatal de Investigación (AEI)	70101	1,00	0,00	10.115,16	3.948,60	0,00
400301	EUIN2017-89301	Agencia Estatal de Investigación (AEI)	70101	1,00	0,00	3.490,22	0,17	0,00
373101	FEM2015-63912-P	Ministerio de Economía, Industria y Competitividad	70101	1,00	0,00	11.507,34	5.513,22	0,00
351401	FFI2013-44007-P	Ministerio de Economía y Competitividad	70101	1,00	0,00	0,00	0,76	0,00
371401	FFI2015-63921-P	Ministerio de Economía, Industria y Competitividad	70101	1,00	0,00	4.201,12	0,26	0,00
371201	FFI2015-65110-P	Ministerio de Economía, Industria y Competitividad	70101	1,00	0,00	0,00	0,00	0,00
391201	FFI2016-75130-P	Ministerio de Economía, Industria y Competitividad	70101+911	1,00	0,00	0,00	0,00	0,00
392001	FFI2016-75603-R	Ministerio de Economía, Industria y Competitividad	70101+911	1,00	0,00	11.495,07	0,00	0,00
392401	FFI2016-81779-REDT	Ministerio de Economía, Industria y Competitividad	70101	1,00	0,00	81,75	0,07	0,00
402301	FFI2017-83543-P	Agencia Estatal de Investigación (AEI)	70101+911	1,00	2.618,26	0,00	4.748,77	0,00
402701	FFI2017-83899-P	Agencia Estatal de Investigación (AEI)	70101+911	1,00	0,00	9.868,98	5.843,86	0,00
401601	FFI2017-84759-P	Agencia Estatal de Investigación (AEI)	70101+911	1,00	1.786,79	0,00	10.198,26	0,00
403301	FFI2017-86351-R	Agencia Estatal de Investigación (AEI)	70101+911	1,00	0,00	15.978,03	872,66	0,00
402801	FFI2017-88429-P	Agencia Estatal de Investigación (AEI)	70101+911	1,00	3.129,36	0,00	9.589,95	0,00
391501	FIS2016-77692-C2-1-P	Ministerio de Economía, Industria y Competitividad	70101+911	1,00	0,00	17.994,72	212,17	0,00
390401	FIS2016-80067-P	Ministerio de Economía, Industria y Competitividad	70101+911	1,00	0,00	5.698,62	12.729,18	0,00
390101	FPA2016-76821-P	Ministerio de Economía, Industria y Competitividad	70101+911	1,00	0,00	38.962,17	0,00	7.348,35
372701	HAR2015-66232-P	Ministerio de Economía, Industria y Competitividad	70101	1,00	0,00	0,00	4.521,87	0,00
372501	HAR2015-66307-P	Ministerio de Economía, Industria y Competitividad	70101	1,00	0,00	6.358,97	3.362,87	0,00
372901	HAR2015-67211-P	Ministerio de Economía, Industria y Competitividad	70101	1,00	0,00	1.075,27	5.652,09	0,00
370801	HAR2015-67585-P	Ministerio de Economía, Industria y Competitividad	70101	1,00	0,00	2.562,24	0,00	0,00
390501	HAR2016-77032-P	Ministerio de Economía, Industria y Competitividad	70101	1,00	0,00	7.773,40	0,00	0,00
391901	HAR2016-77135-P	Ministerio de Economía, Industria y Competitividad	70101	1,00	0,00	7.634,54	2.656,02	0,00
361101	MAT2014-56116-C4-1-R	Ministerio de Economía y Competitividad	70101+911	1,00	0,00	18.204,24	0,90	0,00
400901	MAT2017-82639-P	Agencia Estatal de Investigación (AEI)	70101+911	1,00	8.018,84	0,00	21.808,05	0,00
404201	MDM-2017-0711	Ministerio de Ciencia, Innovación y Universidades	70101	1,00	0,00	40.294,51	632.875,47	0,00
403401	MTM2017-83568-P	Agencia Estatal de Investigación (AEI)	70101+911	1,00	8.038,97	0,00	5.082,02	0,00
430201	PCI2020-112026	Agencia Estatal de Investigación (AEI)	70101	1,00	101.750,00	0,00	101.750,00	0,00
411001	PGC2018-093824-B-C41	Agencia Estatal de Investigación (AEI)	70101	1,00	0,00	19.366,92	33.461,85	0,00
411801	PGC2018-093827-B-I00	Agencia Estatal de Investigación (AEI)	70101	1,00	0,00	105,49	14.414,51	0,00
410201	PGC2018-094621-B-I00	Agencia Estatal de Investigación (AEI)	70101	1,00	0,00	38.856,96	38.627,22	0,00
412401	PGC2018-095709-B-C21	Agencia Estatal de Investigación (AEI)	70101	1,00	0,00	4.051,72	20.766,78	0,00



F.23.4.1. Desviacions de finançament per agent finançador

CODI DESPESA	DESCRIPCIÓ	AGENT FINANÇADOR		COEFICIENT DE FINANÇAMENT	DESVIACIONS DE L'EXERCICI		DESVIACIONS ACUMULADES	
		TERCER	APLICACIÓ PRESSUPOSTÀRIA		POSITIVES	NEGATIVES	POSITIVES	NEGATIVES
412101	PGC2018-096256-B-100	Agencia Estatal de Investigación (AEI)	70101	1,00	0,00	28.227,66	8.448,94	0,00
412501	PGC2018-096415-B-C22	Agencia Estatal de Investigación (AEI)	70101	1,00	3.213,59	0,00	15.471,48	0,00
410401	PGC2018-096956-B-C43	Agencia Estatal de Investigación (AEI)	70101	1,00	0,00	1.658,79	24.165,60	0,00
411501	PGC2018-097436-B-100	Agencia Estatal de Investigación (AEI)	70101	1,00	0,00	771,58	115.792,73	0,00
410801	PGC2018-099285-B-C21	Agencia Estatal de Investigación (AEI)	70101	1,00	0,00	14.432,58	39.195,86	0,00
411201	PGC2018-099637-B-100	Agencia Estatal de Investigación (AEI)	70101	1,00	214,84	0,00	0,00	1.806,77
421201	PID2019-104006RB-100	Agencia Estatal de Investigación (AEI)	70101	1,00	7.078,50	0,00	7.078,50	0,00
422501	PID2019-104232GB-100	Agencia Estatal de Investigación (AEI)	70101	1,00	17.971,38	0,00	17.971,38	0,00
421301	PID2019-104331RB-100	Agencia Estatal de Investigación (AEI)	70101	1,00	10.404,36	0,00	10.404,36	0,00
420901	PID2019-104829RA-100	Agencia Estatal de Investigación (AEI)	70101	1,00	5.562,64	0,00	5.562,64	0,00
422001	PID2019-104868RA-100	Agencia Estatal de Investigación (AEI)	70101	1,00	2.541,00	0,00	2.541,00	0,00
421101	PID2019-105083GB-100	Agencia Estatal de Investigación (AEI)	70101	1,00	1.584,97	0,00	1.584,97	0,00
420601	PID2019-105253RJ-100	Agencia Estatal de Investigación (AEI)	70101	1,00	7.401,37	0,00	7.401,37	0,00
422101	PID2019-105513RB-100	Agencia Estatal de Investigación (AEI)	70101	1,00	4.961,00	0,00	4.961,00	0,00
422301	PID2019-106045GB-100	Agencia Estatal de Investigación (AEI)	70101	1,00	13.957,00	0,00	13.957,00	0,00
422401	PID2019-106148RR-C43	Agencia Estatal de Investigación (AEI)	70101	1,00	11.616,00	0,00	11.616,00	0,00
420701	PID2019-106416GB-100	Agencia Estatal de Investigación (AEI)	70101	1,00	19.676,87	0,00	19.676,87	0,00
422701	PID2019-106738GB-100	Agencia Estatal de Investigación (AEI)	70101	1,00	1.853,54	0,00	1.853,54	0,00
421601	PID2019-107434GA-100	Agencia Estatal de Investigación (AEI)	70101	1,00	13.553,73	0,00	13.553,73	0,00
422201	PID2019-107481GA-100	Agencia Estatal de Investigación (AEI)	70101	1,00	11.253,00	0,00	11.253,00	0,00
423001	PID2019-107604RB-100	Agencia Estatal de Investigación (AEI)	70101	1,00	28.314,00	0,00	28.314,00	0,00
421401	PID2019-107779GA-100	Agencia Estatal de Investigación (AEI)	70101	1,00	3.893,47	0,00	3.893,47	0,00
421501	PID2019-107833GB-100	Agencia Estatal de Investigación (AEI)	70101	1,00	3.712,28	0,00	3.712,28	0,00
422901	PID2019-108253RB-C32	Agencia Estatal de Investigación (AEI)	70101	1,00	1.648,65	0,00	1.648,65	0,00
422601	PID2019-108342RB-100	Agencia Estatal de Investigación (AEI)	70101	1,00	3.932,50	0,00	3.932,50	0,00
423101	PID2019-108343GA-100	Agencia Estatal de Investigación (AEI)	70101	1,00	7.251,53	0,00	7.251,53	0,00
421701	PID2019-108692GB-100	Agencia Estatal de Investigación (AEI)	70101	1,00	6.292,00	0,00	6.292,00	0,00
423301	PID2019-109094GB-C22	Agencia Estatal de Investigación (AEI)	70101	1,00	4.598,00	0,00	4.598,00	0,00
420801	PID2019-109509RB-100	Agencia Estatal de Investigación (AEI)	70101	1,00	9.493,14	0,00	9.493,14	0,00
422801	PID2019-110068GA-100	Agencia Estatal de Investigación (AEI)	70101	1,00	2.153,80	0,00	2.153,80	0,00
421901	PID2019-110096GB-100	Agencia Estatal de Investigación (AEI)	70101	1,00	10.890,00	0,00	10.890,00	0,00
421801	PID2019-110231GB-100	Agencia Estatal de Investigación (AEI)	70101	1,00	3.146,00	0,00	3.146,00	0,00
421001	PID2019-110301GB-100	Agencia Estatal de Investigación (AEI)	70101	1,00	6.621,64	0,00	6.621,64	0,00
423201	PID2019-111537GB-C22	Agencia Estatal de Investigación (AEI)	70101	1,00	15.100,80	0,00	15.100,80	0,00
363601	PSI2014-54261-P	Ministerio de Economía y Competitividad	70101	1,00	0,00	19.075,87	0,04	0,00
373501	PSI2015-66295-R	Ministerio de Economía, Industria y Competitividad	70101	1,00	0,00	4.624,49	0,00	0,01
392101	PSI2016-75484-R	Ministerio de Economía, Industria y Competitividad	70101+911	1,00	0,00	765,24	37.815,47	0,00
390801	PSI2016-77327-P	Ministerio de Economía, Industria y Competitividad	70101+911	1,00	0,00	3.342,99	11.049,57	0,00
390601	PSI2016-78403-P	Ministerio de Economía, Industria y Competitividad	70101+911	1,00	0,00	3.531,28	846,57	0,00
391401	PSI2016-78637-P	Ministerio de Economía, Industria y Competitividad	70101+911	1,00	0,00	1.259,78	0,00	0,00
403001	PSI2017-82550-R	Agencia Estatal de Investigación (AEI)	70101+911	1,00	572,61	0,00	29.186,02	0,00
402001	PSI2017-84196-R	Agencia Estatal de Investigación (AEI)	70101+911	1,00	361,63	0,00	0,00	2.122,41
402501	PSI2017-88388-C4-1-R	Agencia Estatal de Investigación (AEI)	70101+911	1,00	0,00	7.934,99	1.527,19	0,00
412901	RED2018-102331-T	Agencia Estatal de Investigación (AEI)	70101	1,00	6.000,00	0,00	6.000,00	0,00
412701	RED2018-102622-T	Agencia Estatal de Investigación (AEI)	70101	1,00	4.950,00	0,00	4.950,00	0,00
412801	RED2018-102659-T	Agencia Estatal de Investigación (AEI)	70101	1,00	760,37	0,00	760,37	0,00
413001	RED2018-102758-T	Agencia Estatal de Investigación (AEI)	70101	1,00	1.290,54	0,00	1.290,54	0,00
223200	RTC2019-007399-I	Agencia Estatal de Investigación (AEI)	70101	1,00	18.143,71	0,00	18.143,71	0,00
223201	RTC2019-007399-I	Agencia Estatal de Investigación (AEI)	70101	1,00	9.300,00	0,00	9.300,00	0,00
223203	RTC2019-007399-I	Agencia Estatal de Investigación (AEI)	70101	1,00	1.000,00	0,00	1.000,00	0,00
412201	RTI2018-093296-B-C22	Agencia Estatal de Investigación (AEI)	70101	1,00	2.403,05	0,00	19.827,05	0,00



F.23.4.1. Desviacions de finançament per agent finançador

CODI DESPESA	DESCRIPCIÓ	AGENT FINANÇADOR		COEFICIENT DE FINANÇAMENT	DESVIACIONS DE L'EXERCICI		DESVIACIONS ACUMULADES	
		TERCER	APLICACIÓ PRESSUPOSTÀRIA		POSITIVES	NEGATIVES	POSITIVES	NEGATIVES
412301	RTI2018-093590-B-I00	Agencia Estatal de Investigación (AEI)	70101	1,00	0,00	12.503,97	10.728,03	0,00
410101	RTI2018-093732-B-C21	Agencia Estatal de Investigación (AEI)	70101	1,00	0,00	42.100,86	16.975,31	0,00
411901	RTI2018-093941-B-C31	Agencia Estatal de Investigación (AEI)	70101	1,00	0,00	7.391,58	44.880,42	0,00
411701	RTI2018-094142-B-C22	Agencia Estatal de Investigación (AEI)	70101	1,00	0,00	8.718,59	8.397,20	0,00
411401	RTI2018-094470-R-C22	Agencia Estatal de Investigación (AEI)	70101	1,00	0,00	24.413,36	22.970,63	0,00
412601	RTI2018-094683-B-C51	Agencia Estatal de Investigación (AEI)	70101	1,00	0,00	39.938,16	6.022,06	0,00
410901	RTI2018-094844-B-C31	Agencia Estatal de Investigación (AEI)	70101	1,00	0,00	174,63	20.014,17	0,00
411601	RTI2018-097225-B-I00	Agencia Estatal de Investigación (AEI)	70101	1,00	3.811,50	0,00	13.075,65	0,00
411101	RTI2018-097763-B-I00	Agencia Estatal de Investigación (AEI)	70101	1,00	0,00	1.048,57	26.762,41	0,00
411301	RTI2018-098314-B-I00	Agencia Estatal de Investigación (AEI)	70101	1,00	1.173,89	0,00	21.999,47	0,00
410501	RTI2018-098693-B-C31	Agencia Estatal de Investigación (AEI)	70101	1,00	0,00	45.717,73	20.823,35	0,00
410601	RTI2018-099091-B-C22	Agencia Estatal de Investigación (AEI)	70101	1,00	0,00	33.555,69	26.822,75	0,00
410301	RTI2018-100701-B-I00	Agencia Estatal de Investigación (AEI)	70101	1,00	0,00	13.009,84	71.619,68	0,00
412001	RTI2018-101023-A-I00	Agencia Estatal de Investigación (AEI)	70101	1,00	0,00	1.487,42	5.366,02	0,00
410701	RTI2018-101696-B-I00	Agencia Estatal de Investigación (AEI)	70101	1,00	0,00	4.802,08	5.400,91	0,00
370701	SAF2015-71513-R	Ministerio de Economía, Industria y Competitividad	70101+911	1,00	0,00	0,00	0,00	0,00
391601	SAF2016-80384-R	Ministerio de Economía, Industria y Competitividad	70101+911	1,00	0,00	26.144,30	548,89	0,00
361001	TEC2014-52878-R	Ministerio de Economía y Competitividad	70101+911	1,00	0,00	0,00	1,10	0,00
360701	TEC2014-56244-R	Ministerio de Economía y Competitividad	70101+911	1,00	0,00	0,00	1,03	0,00
371701	TEC2015-70313-R	Ministerio de Economía, Industria y Competitividad	70101+911	1,00	0,00	1.000,74	0,37	0,00
392301	TEC2016-80063-C3-3-R	Ministerio de Economía, Industria y Competitividad	70101+911	1,00	0,00	2.993,18	5,72	0,00
400801	TEC2017-84877-R	Agencia Estatal de Investigación (AEI)	70101+911	1,00	27.362,17	0,00	81.776,46	0,00
401501	TEC2017-88635-R	Agencia Estatal de Investigación (AEI)	70101+911	1,00	14.783,72	0,00	94.278,77	0,00
403601	TEC2017-90093-C3-3-R	Agencia Estatal de Investigación (AEI)	70101+911	1,00	0,00	10.840,69	31.187,08	0,00
362901	TIN2014-53772-R	Ministerio de Economía y Competitividad	70101	1,00	0,00	0,00	0,34	0,00
361401	TIN2014-58662-R	Ministerio de Economía y Competitividad	70101+911	1,00	0,00	0,00	0,52	0,00
370301	TIN2015-67149-C3-2-R	Ministerio de Economía, Industria y Competitividad	70101	1,00	0,00	1.987,04	0,00	0,00
391101	TIN2016-75404-P	Ministerio de Economía, Industria y Competitividad	70101+911	1,00	0,00	4.960,29	45.058,25	0,00
391301	TIN2016-81143-R	Ministerio de Economía, Industria y Competitividad	70101+911	1,00	0,00	838,12	3.145,07	0,00
403901	TIN2017-85572-P	Agencia Estatal de Investigación (AEI)	70101+911	1,00	10.099,07	0,00	24.597,04	0,00
401301	TIN2017-88547-P	Agencia Estatal de Investigación (AEI)	70101+911	1,00	0,00	525,22	8.224,69	0,00
66206	BEAGAL18/00148	Ministerio de Ciencia, Innovación y Universidades	70101	1,00	35.000,00	0,00	35.000,00	0,00
32729	EQC2018-004206-P	Agencia Estatal de Investigación (AEI)	911	1,00	0,00	599.000,00	500,00	0,00
32728	EQC2018-004265-P	Agencia Estatal de Investigación (AEI)	911	1,00	0,00	449.900,00	100,00	0,00
32726	EQC2018-004526-P	Agencia Estatal de Investigación (AEI)	911	1,00	0,00	198.400,00	75,00	0,00
32727	EQC2018-004787-P	Agencia Estatal de Investigación (AEI)	70103+911	1,00	0,00	250.630,00	0,00	0,00
32733	EQC2019-005782-P	Agencia Estatal de Investigación (AEI)	911	1,00	0,00	0,00	340.577,00	0,00
32734	EQC2019-005691-P	Agencia Estatal de Investigación (AEI)	911	1,00	0,00	0,00	488.857,46	0,00
32732	EQC2019-005633-P	Agencia Estatal de Investigación (AEI)	911	1,00	0,00	0,00	174.174,54	0,00
FF2594	Construcció i equipament de l'Edifici Interdepartamental de Ciències de la Salut	Conselleria d'Educació i Universitat	911	1,00	0,00	33.541,20	6.680.218,71	0,00
65103	RYC-2009-04208 I.Tuval	Ministerio de Economía y Competitividad	70101+70109	1,00	0,00	0,00	0,00	0,00
65634	RYC-2009-04208 I.Tuval	Ministerio de Economía y Competitividad	70101+70109	1,00	0,00	0,00	0,00	0,00
64967	RYC-2009-04853 D.Quiñonero	Ministerio de Economía y Competitividad	70101	1,00	0,00	0,00	55,91	0,00
65143	RYC-2009-04853 D.Quiñonero	Ministerio de Economía y Competitividad	70101	1,00	0,00	0,00	403,91	0,00
65337	RYC-2009-04853 D.Quiñonero	Ministerio de Economía y Competitividad	70101	1,00	0,00	0,00	123,81	0,00
65471	RYC-2009-04853 D.Quiñonero	Ministerio de Economía y Competitividad	70101	1,00	0,00	0,00	801,84	0,00
65585	RYC-2009-04853 D.Quiñonero	Ministerio de Economía y Competitividad	70101+70109	1,00	0,00	0,00	202,44	0,00
65207	RYC-2010-05931 M.J. García Fuster	Ministerio de Economía y Competitividad	70101	1,00	0,00	0,00	5,68	0,00
65208	RYC-2010-05931 M.J. García Fuster	Ministerio de Economía y Competitividad	70101	1,00	0,00	0,00	1,65	0,00
65603	RYC-2010-05931 M.J. García Fuster	Ministerio de Economía y Competitividad	70101	1,00	0,00	0,00	0,90	0,00
65710	RYC-2010-05931 M.J. García Fuster	Ministerio de Economía y Competitividad	70101	1,00	0,00	0,00	31,94	0,00



F.23.4.1. Desviacions de finançament per agent finançador

CODI DESPESA	DESCRIPCIÓ	AGENT FINANÇADOR		COEFICIENT DE FINANÇAMENT	DESVIACIONS DE L'EXERCICI		DESVIACIONS ACUMULADES	
		TERCER	APLICACIÓ PRESSUPOSTÀRIA		POSITIVES	NEGATIVES	POSITIVES	NEGATIVES
65464	RYC-2011-08572 F.Tomás	Ministerio de Economía y Competitividad	70101	1,00	0,00	0,00	0,00	0,00
65465	RYC-2011-08572 F.Tomás-A.A.	Ministerio de Economía y Competitividad	70101	1,00	0,00	0,00	0,00	0,00
65626	RYC-2011-08572 F.Tomás	Ministerio de Economía y Competitividad	70101	1,00	0,00	0,00	61,93	0,00
65722	RYC-2011-08572 F.Tomás	Ministerio de Economía y Competitividad	70101	1,00	0,00	0,00	72,38	0,00
65831	RYC-2011-08572 F.Tomás	Ministerio de Economía y Competitividad	70109	1,00	0,00	0,00	40,69	0,00
65414	RYC-2011-09287 J.Sánchez	Ministerio de Economía y Competitividad	45201+70109	1,00	0,00	0,00	363,47	0,00
65466	RYC-2011-09287 J.Sánchez-A.A.	Ministerio de Economía y Competitividad	70101+70109	1,00	0,00	0,00	0,00	0,00
65507	RYC-2011-09287 J.Sánchez	Ministerio de Economía y Competitividad	70101+70109	1,00	0,00	0,00	0,00	0,00
65607	RYC-2011-09287 J.Sánchez	Ministerio de Economía y Competitividad	70101+70109	1,00	0,00	0,00	0,00	0,00
65701	RYC-2011-09287 J.Sánchez	Ministerio de Economía y Competitividad	70101+70109	1,00	0,00	0,00	0,00	0,00
65809	RYC-2011-09287 J.Sánchez	Ministerio de Economía y Competitividad	70109	1,00	0,00	0,00	0,00	0,00
65609	RYC-2012-11847 C.Palenzuela	Ministerio de Economía y Competitividad	70109	1,00	0,00	0,00	0,00	0,00
65627	RYC-2012-11847 C.Palenzuela-A.A.	Ministerio de Economía y Competitividad	70101	1,00	0,00	0,00	0,00	0,00
65739	RYC-2012-11847 C.Palenzuela	Ministerio de Economía y Competitividad	70101+70109	1,00	0,00	0,00	0,00	0,00
65740	RYC-2012-11847 C.Palenzuela-A.A.	Ministerio de Economía y Competitividad	70101+70109	1,00	0,00	0,00	0,00	0,00
65850	RYC-2012-11847 C.Palenzuela	Ministerio de Economía y Competitividad	70109	1,00	0,00	0,00	0,00	0,00
65935	RYC-2012-11847 C.Palenzuela	Ministerio de Economía y Competitividad	70109	1,00	0,00	0,00	0,00	0,00
66040	RYC-2012-11847 C.Palenzuela	Ministerio de Economía y Competitividad	70109	1,00	0,00	72,02	0,00	0,00
66147	RYC-2012-11847 C.Palenzuela	Ministerio de Ciencia, Innovación y Universidades	70109	1,00	0,00	0,00	0,00	0,00
31531	RYC-2012-11847 C.Palenzuela	Ministerio de Ciencia, Innovación y Universidades	70109	1,00	50.000,00	0,00	0,00	0,00
65646	RYC-2013-14714 G.Jordá Sánchez	Ministerio de Economía y Competitividad	70101+70109	1,00	0,00	0,00	0,00	0,00
65757	RYC-2013-14714 G.Jordá Sánchez	Ministerio de Economía y Competitividad	70109	1,00	0,00	0,00	0,00	0,00
65647	RYC-2013-14714 G.Jordá Sánchez-A.A.	Ministerio de Economía y Competitividad	70101	1,00	0,00	0,00	49,99	0,00
65870	RYC-2013-14714 G.Jordá Sánchez	Ministerio de Economía y Competitividad	70109	1,00	0,00	0,00	296,74	0,00
65825	RYC-2013-14714 G.Jordá Sánchez-A.A.	Ministerio de Economía y Competitividad	70101	1,00	0,00	0,00	320,27	0,00
65952	RYC-2013-14714 G.Jordá Sánchez	Ministerio de Economía y Competitividad	70109	1,00	0,00	0,00	0,00	0,00
65657	RYC-2013-14729 H.Hinz	Ministerio de Economía y Competitividad	70109	1,00	0,00	306,21	0,00	0,00
65658	RYC-2013-14729 H.Hinz-A.A.	Ministerio de Economía y Competitividad	70101	1,00	0,00	0,00	0,00	0,00
65849	RYC-2013-14729 H.Hinz	Ministerio de Economía y Competitividad	70109	1,00	0,00	306,32	0,00	0,00
65862	RYC-2013-14729 H.Hinz-A.A.	Ministerio de Economía y Competitividad	70109	1,00	0,00	0,00	0,00	0,00
65933	RYC-2013-14729 H.Hinz	Ministerio de Economía y Competitividad	70109	1,00	0,00	34,57	0,00	0,00
66038	RYC-2013-14729 H.Hinz	Ministerio de Economía y Competitividad	70109	1,00	0,00	134,72	0,00	0,00
66134	RYC-2013-14729 H.Hinz	Ministerio de Economía y Competitividad	70109	1,00	0,00	22.448,92	0,00	0,00
65748	RYC-2014-14970 R.J. Soler Juan	Ministerio de Economía y Competitividad	70101	1,00	0,00	117,44	97,94	0,00
65753	RYC-2014-14970 R.J. Soler Juan-A.A.	Ministerio de Economía y Competitividad	70101	1,00	0,00	0,00	0,00	0,00
65865	RYC-2014-14970 R.J. Soler Juan	Ministerio de Economía y Competitividad	70109	1,00	0,00	0,00	306,17	0,00
65866	RYC-2014-14970 R.J. Soler Juan-A.A.	Ministerio de Economía y Competitividad	70109	1,00	0,00	0,00	1.727,82	0,00
65948	RYC-2014-14970 R.J. Soler Juan	Ministerio de Economía y Competitividad	70109	1,00	0,00	0,00	34,57	0,00
66049	RYC-2014-14970 R.J. Soler Juan	Agencia Estatal de Investigación (AEI)	70109	1,00	0,00	0,00	0,00	0,00
66139	RYC-2014-14970 R.J. Soler Juan	Agencia Estatal de Investigación (AEI)	70109	1,00	0,00	28.083,04	0,00	0,00
65807	RYC-2014-15147 I.Hendriks	Ministerio de Economía y Competitividad	70109	1,00	0,00	0,00	242,15	0,00
65814	RYC-2014-15147 I.Hendriks-A.A.	Ministerio de Economía y Competitividad	70109	1,00	0,00	0,00	785,50	0,00
65905	RYC-2014-15147 I.Hendriks	Ministerio de Economía y Competitividad	70109	1,00	0,00	0,00	34,57	0,00
65906	RYC-2014-15147 I.Hendriks-A.A.	Ministerio de Economía y Competitividad	70109	1,00	0,00	0,00	11.876,89	0,00
65903	RYC-2014-15147 I.Hendriks	Ministerio de Economía y Competitividad	70109	1,00	0,00	0,00	0,00	0,00
65808	RYC-2014-16796 K.Klemm	Ministerio de Economía y Competitividad	70109	1,00	0,00	0,00	306,14	0,00
65813	RYC-2014-16796 K.Klemm-A.A.	Ministerio de Economía y Competitividad	70109	1,00	0,00	0,00	6.408,64	0,00
65901	RYC-2014-16796 K.Klemm	Ministerio de Economía y Competitividad	70109	1,00	0,00	0,00	970,26	0,00
65902	RYC-2014-16796 K.Klemm-A.A.	Ministerio de Economía y Competitividad	70109	1,00	0,00	0,00	20.000,00	0,00
66005	RYC-2014-16796 K.Klemm	Ministerio de Economía y Competitividad	70109	1,00	0,00	0,00	2.147,41	0,00
66126	RYC-2014-16796 K.Klemm	Ministerio de Economía y Competitividad	70109	1,00	0,00	11.951,34	2.976,35	0,00



F.23.4.1. Desviacions de finançament per agent finançador

CODI DESPESA	DESCRIPCIÓ	AGENT FINANÇADOR		COEFICIENT DE FINANÇAMENT	DESVIACIONS DE L'EXERCICI		DESVIACIONS ACUMULADES	
		TERCER	APLICACIÓ PRESSUPOSTÀRIA		POSITIVES	NEGATIVES	POSITIVES	NEGATIVES
66202	RYC-2014-16796 K-Klemm	Ministerio de Economía y Competitividad	70109	1,00	11.561,82	0,00	11.561,82	0,00
65877	RYC-2015-17345 R.de la Rica	Ministerio de Economía y Competitividad	70109	1,00	0,00	0,00	0,00	0,00
65878	RYC-2015-17345 R.de la Rica-A.A.	Ministerio de Economía y Competitividad	70109	1,00	0,00	0,00	28,80	0,00
65950	RYC-2015-17345 R.de la Rica	Ministerio de Economía y Competitividad	70109	1,00	0,00	0,00	34,57	0,00
65924	RYC-2015-17345 R.de la Rica-A.A.	Ministerio de Economía y Competitividad	70109	1,00	0,00	0,00	4.877,65	0,00
66053	RYC-2015-17345 R.de la Rica	Agencia Estatal de Investigación (AEI)	70109	1,00	0,00	0,00	56,75	0,00
65879	RYC-2015-18140 M.Cornelles	Ministerio de Economía y Competitividad	70109	1,00	0,00	0,00	2.027,72	0,00
65880	RYC-2015-18140 M.Cornelles-A.A.	Ministerio de Economía y Competitividad	70109	1,00	0,00	200,00	3,03	0,00
65954	RYC-2015-18140 M.Cornelles	Ministerio de Economía y Competitividad	70109	1,00	0,00	0,00	533,28	0,00
65955	RYC-2015-18140 M.Cornelles-A.A.	Ministerio de Economía y Competitividad	70109	1,00	0,00	14.908,88	97,37	0,00
66054	RYC-2015-18140 M.Cornelles	Agencia Estatal de Investigación (AEI)	70109	1,00	0,00	0,00	417,01	0,00
66141	RYC-2015-18140 M.Cornelles	Agencia Estatal de Investigación (AEI)	70109	0,00	0,00	30.918,42	25,45	0,00
66242	RYC-2015-18140 M.Cornelles	Agencia Estatal de Investigación (AEI)	70109	1,00	31.294,90	0,00	31.294,90	0,00
65903	RYC-2015-19034 A.Lázaro	Ministerio de Economía y Competitividad	70109	1,00	0,00	0,00	5.294,36	0,00
65904	RYC-2015-19034 A.Lázaro-A.A.	Ministerio de Economía y Competitividad	70109	1,00	0,00	0,00	0,00	0,00
66201	RYC-2015-19034 A.Lázaro	Ministerio de Economía y Competitividad	70109	1,00	0,00	0,00	0,00	0,00
65937	RYC-2015-19034 A.Lázaro-A.A.	Ministerio de Economía y Competitividad	70109	1,00	0,00	545,46	611,70	0,00
66002	RYC-2015-19034 A.Lázaro	Ministerio de Economía y Competitividad	70109	1,00	0,00	0,00	2.459,96	0,00
66101	RYC-2015-19034 A.Lázaro	Ministerio de Economía y Competitividad	70109	1,00	0,00	0,00	0,71	0,00
66029	RYC-2016-20799 M.Capa	Ministerio de Economía y Competitividad	70109	1,00	0,00	0,00	0,00	0,00
66030	RYC-2016-20799 M.Capa-A.A.	Ministerio de Economía y Competitividad	70109	1,00	0,00	3.791,30	549,96	0,00
66121	RYC-2016-20799 M.Capa	Ministerio de Economía y Competitividad	70109	1,00	0,00	8.429,64	0,00	0,00
66123	RYC-2016-20799 M.Capa-A.A.	Ministerio de Economía y Competitividad	70109	1,00	0,00	0,00	20.000,00	0,00
66218	RYC-2016-20799 M.Capa	Ministerio de Economía y Competitividad	70109	1,00	8.429,64	0,00	8.429,64	0,00
66105	RYC-2017-21789 B.Soberats	Ministerio de Economía y Competitividad	70109	1,00	0,00	3.783,35	463,48	0,00
66106	RYC-2017-21789 B.Soberats-A.A.	Ministerio de Economía y Competitividad	70109	1,00	0,00	2.274,55	2.627,87	0,00
66208	RYC-2017-21789 B.Soberats	Ministerio de Economía y Competitividad	70109	1,00	4.271,95	0,00	4.271,95	0,00
66136	RYC-2017-21789 B.Soberats-A.A.	Ministerio de Economía y Competitividad	70109	1,00	13.449,60	0,00	13.449,60	0,00
66127	RYC-2017-22452 J.A. Christie	Ministerio de Economía y Competitividad	70109	1,00	0,00	16.338,79	488,53	0,00
66128	RYC-2017-22452 J.A. Christie-A.A.	Ministerio de Economía y Competitividad	70109	1,00	0,00	9.708,96	5.665,33	0,00
66223	RYC-2017-22452 J.A. Christie	Agencia Estatal de Investigación (AEI)	70109	1,00	16.578,76	0,00	16.578,76	0,00
66224	RYC-2017-22452 J.A. Christie-A.A.	Agencia Estatal de Investigación (AEI)	70109	1,00	19.949,45	0,00	19.949,45	0,00
66107	RYC-2017-22796 A.Sanz	Ministerio de Economía y Competitividad	70109	1,00	0,00	4.240,69	500,66	0,00
66108	RYC-2017-22796 A.Sanz-A.A.	Ministerio de Economía y Competitividad	70109	1,00	0,00	3.311,89	7.033,77	0,00
66209	RYC-2017-22796 A.Sanz	Ministerio de Economía y Competitividad	70109	1,00	4.729,23	0,00	4.729,23	0,00
66210	RYC-2017-22796 A.Sanz-A.A.	Ministerio de Economía y Competitividad	70109	1,00	20.000,00	0,00	20.000,00	0,00
66219	RYC-2018-025345-I M.Polin	Agencia Estatal de Investigación (AEI)	70109	1,00	11.239,68	0,00	11.239,68	0,00
66235	RYC-2018-025345-I M.Polin-A.A.	Agencia Estatal de Investigación (AEI)	70109	1,00	20.000,00	0,00	20.000,00	0,00
66203	RYC-2018-026129-I M.Luna	Agencia Estatal de Investigación (AEI)	70109	1,00	0,07	0,00	0,07	0,00
66204	RYC-2018-026129-I M.Luna-A.A.	Agencia Estatal de Investigación (AEI)	70109	1,00	13.520,94	0,00	13.520,94	0,00
065747+065864+065941	Conveni 3131 Fundació AEEC	AEEC - Asociación Española Contra el Cáncer	48000	1,00	0,00	0,00	0,00	0,00
66051	Conveni 3219 Fundació AEEC	AEEC - Asociación Española Contra el Cáncer	48000	1,00	0,00	0,00	0,00	0,00
65914	Conveni 3350 Fundació AEEC	AEEC - Asociación Española Contra el Cáncer	48000	1,00	0,00	0,00	1,01	0,00
66103	Potencial (...) FOXO3a	AEEC - Asociación Española Contra el Cáncer	48000	1,00	1.205,90	0,00	4.209,83	0,00
66104	ROLE OF RHO GGTPase (...) Glioma	AEEC - Asociación Española Contra el Cáncer	48000	1,00	3.181,43	0,00	4.916,76	0,00
101925+102034	Red de Estaciones de muestreo (2460)	Consejo de Seguridad Nuclear	32600	1,00	0,00	19.300,65	4.840,62	0,00
102120	Red de Estaciones de muestreo (2460)	Consejo de Seguridad Nuclear	32600	1,00	0,00	27.442,56	10.539,79	0,00
102232	Red de Estaciones de muestreo (2460)	Consejo de Seguridad Nuclear	32600	1,00	0,00	100,12	28.676,36	0,00
102313	Red de Estaciones de muestreo (3858)	Consejo de Seguridad Nuclear	32600	1,00	44.565,70	0,00	44.565,70	0,00
102305	Assessorament personal tècnic UOC 2019/2020	Universitat Oberta de Catalunya	32600	1,00	0,00	0,00	0,00	0,00
102108	Caracterització varietats figa (3524)	Montserrat Pons i Boscana (Camp d'Experimentació Son Mut Nou)	32600	1,00	0,00	1.749,77	3.007,72	0,00



F.23.4.1. Desviacions de finançament per agent finançador

CODI DESPESA	DESCRIPCIÓ	AGENT FINANÇADOR		COEFICIENT DE FINANÇAMENT	DESVIACIONS DE L'EXERCICI		DESVIACIONS ACUMULADES	
		TERCER	APLICACIÓ PRESSUPOSTÀRIA		POSITIVES	NEGATIVES	POSITIVES	NEGATIVES
102147+102257	Màster Universitari en Valoració Turística dels Recursos Naturals (3452)	Universitè de Perpignan Via Domitia	32600	1,00	0,00	0,00	41.500,00	0,00
102322	CRED-GIZ	Deutsche Gesellschaft für Internationale Zusammenarbeit (GIZ)	32600	1,00	0,00	304,00	0,00	304,00
123883	Curso análisis de redes ecológicas (3588)	Fundación General CSIC	48001	1,00	0,00	246,25	0,00	0,00
123507	Edición electrónica integral de las Biblias españolas medievales	Fundación Banco Bilbao Vizcaya Argentaria (FBBVA)	48000	1,00	0,00	0,00	0,00	0,00
123727	Dinámica de la gestión de la luz en microalgas móviles	Fundación Banco Bilbao Vizcaya Argentaria (FBBVA)	48000	1,00	0,00	0,00	0,00	0,00
123923	Refuerzo a cortante de estructuras de hormigón existentes a escala real	Fundación Banco Bilbao Vizcaya Argentaria (FBBVA)	48000	1,00	0,00	724,26	0,00	57,57
124250	Estudio y análisis comparativo de las principales fuentes socráticas	Fundación Banco Bilbao Vizcaya Argentaria (FBBVA)	48000	1,00	6.068,77	0,00	6.068,77	0,00
124206	Pensamiento político y flujos de traducción	Fundación Banco Bilbao Vizcaya Argentaria (FBBVA)	48000	1,00	5.600,00	0,00	5.600,00	0,00
124206	Pensamiento político y flujos de traducción	Universidad Complutense Madrid	47000	1,00	1.965,64	0,00	1.965,64	0,00
93585	EST17/00034	Ministerio de Ciencia, Innovación y Universidades	70101	1,00	0,00	0,00	0,00	0,00
93581	EST17/00063	Ministerio de Ciencia, Innovación y Universidades	70101	1,00	0,00	0,00	0,00	0,00
93579	EST17/00086	Ministerio de Ciencia, Innovación y Universidades	70101	1,00	0,00	0,00	0,00	0,00
93583	EST17/00141	Ministerio de Ciencia, Innovación y Universidades	70101	1,00	0,00	0,00	0,00	0,00
93589	EST17/00152	Ministerio de Ciencia, Innovación y Universidades	70101	1,00	0,00	0,00	0,00	0,00
93582	EST17/00208	Ministerio de Ciencia, Innovación y Universidades	70101	1,00	0,00	0,00	0,00	0,00
93588	EST17/00307	Ministerio de Ciencia, Innovación y Universidades	70101	1,00	0,00	0,00	0,00	0,00
93584	EST17/00337	Ministerio de Ciencia, Innovación y Universidades	70101	1,00	0,00	0,00	0,00	0,00
93587	EST17/00421	Ministerio de Ciencia, Innovación y Universidades	70101	1,00	0,00	0,00	0,00	0,00
93586	EST17/00483	Ministerio de Ciencia, Innovación y Universidades	70101	1,00	0,00	0,00	0,00	0,00
93580	EST17/00811	Ministerio de Ciencia, Innovación y Universidades	70101	1,00	0,00	0,00	0,00	0,00
93597	EST18/00309	Ministerio de Ciencia, Innovación y Universidades	70101	1,00	0,00	3.631,98	488,02	0,00
93595	EST18/00340	Ministerio de Ciencia, Innovación y Universidades	70101	1,00	0,00	0,00	412,64	0,00
93592	EST18/00583	Ministerio de Ciencia, Innovación y Universidades	70101	1,00	0,00	3.900,00	0,00	0,00
93596	EST18/00713	Ministerio de Ciencia, Innovación y Universidades	70101	1,00	0,00	0,00	220,23	0,00
93591	EST18/00775	Ministerio de Ciencia, Innovación y Universidades	70101	1,00	0,00	0,00	591,31	0,00
93594	EST18/00873	Ministerio de Ciencia, Innovación y Universidades	70101	1,00	0,00	3.775,99	499,01	0,00
93593	EST18/00881	Ministerio de Ciencia, Innovación y Universidades	70101	1,00	0,00	0,00	443,46	0,00
93590	EST2019/0103098-I	Ministerio de Ciencia, Innovación y Universidades	70101	1,00	0,00	165,18	0,00	0,00
2206+2208+2210+2213	RTC-2015-3542-1	Ministerio de Economía y Competitividad	70101+911	1,00	0,00	0,00	4.352,93	0,00
2205+2207+2209+2214	RTC-2015-4094-1	Ministerio de Economía y Competitividad	70101+911	1,00	0,00	0,00	1.247,41	0,00
2211+2212+2215+2216	RTC-2016-4812-5	Ministerio de Economía y Competitividad	70101+911	1,00	0,00	5.851,70	0,00	0,00
65650	FPDI-2013-17006 R.Vaquer	Ministerio de Economía y Competitividad	70101	1,00	0,00	0,00	227,39	0,00
65756	FPDI-2013-17006 R.Vaquer	Ministerio de Economía y Competitividad	70101	1,00	0,00	0,00	103,53	0,00
65719	FPDI-2013-17135 J.Gago	Ministerio de Economía y Competitividad	70101	1,00	0,00	0,00	227,24	0,00
65837	FPDI-2013-17135 J.Gago	Ministerio de Economía y Competitividad	70101	1,00	0,00	0,00	227,44	0,00
65720	FPDI-2013-18167 M.J. Clemente	Ministerio de Economía y Competitividad	70101	1,00	0,00	0,00	227,39	0,00
65834	FPDI-2013-18167 M.J. Clemente	Ministerio de Economía y Competitividad	70101	1,00	0,00	0,00	227,35	0,00
95234	PEJ2018-001787-P M.Torrens	Ministerio de Ciencia, Innovación y Universidades	911	1,00	0,00	16.214,91	0,00	0,00
95301	PEJ2018-001787-P L.Arbona	Ministerio de Ciencia, Innovación y Universidades	911	1,00	0,00	5.070,70	0,00	5.070,70
95235	PEJ2018-001928-P F. Julià	Ministerio de Ciencia, Innovación y Universidades	911	1,00	0,00	14.699,97	0,04	0,00
95302	PEJ2018-001928-P F. Julià	Ministerio de Ciencia, Innovación y Universidades	911	1,00	14.700,04	0,00	14.700,04	0,00
95236	PEJ2018-002416-P J. García	Ministerio de Ciencia, Innovación y Universidades	911	1,00	0,00	14.699,94	0,04	0,00
95303	PEJ2018-002416-P J. García	Ministerio de Ciencia, Innovación y Universidades	911	1,00	14.700,04	0,00	14.700,04	0,00
95239	PEJ2018-002452-P A.Suari	Ministerio de Ciencia, Innovación y Universidades	911	1,00	0,00	13.969,26	730,75	0,00
95306	PEJ2018-002452-P C.Reynés	Ministerio de Ciencia, Innovación y Universidades	911	1,00	0,00	5.066,07	0,00	5.066,07
95237	PEJ2018-002728-P M.Bauzá	Ministerio de Ciencia, Innovación y Universidades	911	1,00	0,00	14.699,97	0,04	0,00
95304	PEJ2018-002728-P M.Bauzá	Ministerio de Ciencia, Innovación y Universidades	911	1,00	14.700,04	0,00	14.700,04	0,00
95238	PEJ2018-002735-P S.Serrano	Ministerio de Ciencia, Innovación y Universidades	911	1,00	0,00	14.699,97	0,04	0,00
95305	PEJ2018-002735-P S.Serrano	Ministerio de Ciencia, Innovación y Universidades	911	1,00	14.700,04	0,00	14.700,04	0,00
95240	PEJ2018-002762-P S.Del Rio	Ministerio de Ciencia, Innovación y Universidades	911	1,00	0,00	11.433,31	3.266,70	0,00
95241	PEJ2018-002775-P C.Jaume	Ministerio de Ciencia, Innovación y Universidades	911	1,00	0,00	14.699,97	0,04	0,00





F.23.4.1. Desviacions de finançament per agent finançador

CODI DESPESA	DESCRIPCIÓ	AGENT FINANÇADOR		COEFICIENT DE FINANÇAMENT	DESVIACIONS DE L'EXERCICI		DESVIACIONS ACUMULADES	
		TERCER	APLICACIÓ PRESSUPOSTÀRIA		POSITIVES	NEGATIVES	POSITIVES	NEGATIVES
95307	PEJ2018-002775-P C.Jaume	Ministerio de Ciencia, Innovación y Universidades	911	1,00	14.700,01	0,00	14.700,01	0,00
95242	PEJ2018-002891-P J.Tomás	Ministerio de Ciencia, Innovación y Universidades	911	1,00	0,00	13.483,06	1.216,95	0,00
95308	PEJ2018-002891-P A.F. Comas	Ministerio de Ciencia, Innovación y Universidades	911	1,00	0,00	4.155,43	0,00	4.155,43
95243	PEJ2018-002895-P J.Ferrer	Ministerio de Ciencia, Innovación y Universidades	911	1,00	0,00	12.514,18	773,17	0,00
95309	PEJ2018-002895-P J.Ferrer	Ministerio de Ciencia, Innovación y Universidades	911	1,00	0,00	4.360,44	0,00	4.360,44
95244	PEJ2018-002957-P I.Arcas	Ministerio de Ciencia, Innovación y Universidades	911	1,00	0,00	14.699,99	0,02	0,00
95310	PEJ2018-002957-P I.Arcas	Ministerio de Ciencia, Innovación y Universidades	911	1,00	14.700,04	0,00	14.700,04	0,00
95245	PEJ2018-002989-P A.Boul'Harrak	Ministerio de Ciencia, Innovación y Universidades	911	1,00	0,00	14.699,97	0,04	0,00
95311	PEJ2018-002989-P A.Boul'Harrak	Ministerio de Ciencia, Innovación y Universidades	911	1,00	16.015,17	0,00	16.015,17	0,00
95246	PEJ2018-003070-P C.Reche	Ministerio de Ciencia, Innovación y Universidades	911	1,00	0,00	14.699,97	0,04	0,00
95312	PEJ2018-003070-P C.Reche	Ministerio de Ciencia, Innovación y Universidades	911	1,00	14.700,04	0,00	14.700,04	0,00
95247	PEJ2018-003150-P L.Tudurí	Ministerio de Ciencia, Innovación y Universidades	911	1,00	0,00	14.699,97	0,04	0,00
95313	PEJ2018-003150-P L.Tudurí	Ministerio de Ciencia, Innovación y Universidades	911	1,00	14.700,04	0,00	14.700,04	0,00
95248	PEJ2018-003236-P M.Caldentey	Ministerio de Ciencia, Innovación y Universidades	911	1,00	0,00	14.697,26	2,75	0,00
95314	PEJ2018-003236-P M.Caldentey	Ministerio de Ciencia, Innovación y Universidades	911	1,00	14.700,04	0,00	14.700,04	0,00
95249	PEJ2018-003361-P J.Fernández	Ministerio de Ciencia, Innovación y Universidades	911	1,00	0,00	14.699,97	0,04	0,00
95315	PEJ2018-003361-P J.Fernández	Ministerio de Ciencia, Innovación y Universidades	911	1,00	14.700,04	0,00	14.700,04	0,00
95250	PEJ2018-003400-P J.M. Soto	Ministerio de Ciencia, Innovación y Universidades	911	1,00	0,00	13.286,42	0,96	0,00
95316	PEJ2018-003400-P J.M. Soto	Ministerio de Ciencia, Innovación y Universidades	911	1,00	13.539,59	0,00	13.539,59	0,00
95251	PEJ2018-003416-P L.Bosch	Ministerio de Ciencia, Innovación y Universidades	911	1,00	0,00	10.436,11	4.399,13	0,00
95317	PEJ2018-003416-P M.Campillejo	Ministerio de Ciencia, Innovación y Universidades	911	1,00	0,00	3.211,79	0,00	3.211,79
95252	PEJ2018-003427-P F.Fuster	Ministerio de Ciencia, Innovación y Universidades	911	1,00	0,00	14.699,94	0,04	0,00
95318	PEJ2018-003427-P F.Fuster	Ministerio de Ciencia, Innovación y Universidades	911	1,00	14.700,04	0,00	14.700,04	0,00
95253	PEJ2018-003439-P D.Mañogil	Ministerio de Ciencia, Innovación y Universidades	911	1,00	0,00	14.699,94	0,04	0,00
95319	PEJ2018-003439-P D.Mañogil	Ministerio de Ciencia, Innovación y Universidades	911	1,00	14.700,04	0,00	14.700,04	0,00
95254	PEJ2018-003477-P P.Ródenas	Ministerio de Ciencia, Innovación y Universidades	911	1,00	0,00	14.699,97	0,04	0,00
95320	PEJ2018-003477-P P.Ródenas	Ministerio de Ciencia, Innovación y Universidades	911	1,00	14.700,04	0,00	14.700,04	0,00
94715	BES-2012-051929 A.Lizana	Ministerio de Economía y Competitividad	70101+70107	1,00	0,00	0,00	0,00	0,00
94834	BES-2012-051929 A.Lizana	Ministerio de Economía y Competitividad	70101+70107	1,00	0,00	0,00	44,14	0,00
94717	BES-2012-052040 D.Gessner	Ministerio de Economía y Competitividad	70101+70107	1,00	0,00	0,00	0,00	0,00
94778	BES-2012-052040 D.Gessner	Ministerio de Economía y Competitividad	70101+70107	1,00	0,00	0,00	164,22	0,00
94815	BES-2012-052040 D.Gessner	Ministerio de Economía y Competitividad	70101+70107	1,00	0,00	0,00	0,00	0,00
94719	BES-2012-053863 A.M. Pérez	Ministerio de Economía y Competitividad	70101+70107	1,00	0,00	0,00	0,00	0,00
94777	BES-2012-053863 A.M. Pérez	Ministerio de Economía y Competitividad	70101+70107	1,00	0,00	0,00	164,22	0,00
94814	BES-2012-053863 A.M. Pérez	Ministerio de Economía y Competitividad	70101+70107	1,00	0,00	0,00	0,00	0,00
94724	BES-2012-058696 E.Hernández	Ministerio de Economía y Competitividad	70101+70107	1,00	0,00	0,00	9,70	0,00
94673	BES-2013-062887 A.Calsamiglia	Ministerio de Economía y Competitividad	70101+70107	1,00	0,00	0,00	0,00	0,00
94758	BES-2013-062887 A.Calsamiglia	Ministerio de Economía y Competitividad	70101+70107	1,00	0,00	0,00	0,00	0,00
94955	BES-2013-062887 A.Calsamiglia	Ministerio de Economía y Competitividad	70101+70107	1,00	0,00	0,00	0,07	0,00
95118	BES-2013-062887 A.Calsamiglia	Agencia Estatal de Investigación (AEI)	70101+70107	1,00	0,00	0,00	0,00	0,00
94664	BES-2013-064131 F.Vallespir	Ministerio de Economía y Competitividad	70101+70107	1,00	0,00	0,00	0,00	0,00
94752	BES-2013-064131 F.Vallespir	Ministerio de Economía y Competitividad	70101+70107	1,00	0,00	0,00	0,00	0,00
94933	BES-2013-064131 F.Vallespir	Ministerio de Economía y Competitividad	70101+70107	1,00	0,00	0,00	0,12	0,00
95120	BES-2013-064131 F.Vallespir	Agencia Estatal de Investigación (AEI)	70101+70107	1,00	0,00	0,00	0,00	0,00
94665	BES-2013-064257 A.De la Torre	Ministerio de Economía y Competitividad	70101+70107	1,00	0,00	0,00	0,00	0,00
94753	BES-2013-064257 A.De la Torre	Ministerio de Economía y Competitividad	70101+70107	1,00	0,00	0,00	0,00	0,00
94934	BES-2013-064257 A.De la Torre	Ministerio de Economía y Competitividad	70101+70107	1,00	0,00	0,00	0,12	0,00
95121	BES-2013-064257 A.De la Torre	Agencia Estatal de Investigación (AEI)	70101+70107	1,00	0,00	0,00	0,00	0,00
94672	BES-2013-065230 D.Chaparro	Ministerio de Economía y Competitividad	70101+70107	1,00	0,00	0,00	0,00	0,00
94757	BES-2013-065230 D.Chaparro	Ministerio de Economía y Competitividad	70101+70107	1,00	0,00	0,00	0,00	0,00
94946	BES-2013-065230 D.Chaparro	Ministerio de Economía y Competitividad	70101+70107	1,00	0,00	0,00	0,18	0,00



F.23.4.1. Desviacions de finançament per agent finançador

CODI DESPESA	DESCRIPCIÓ	AGENT FINANÇADOR		COEFICIENT DE FINANÇAMENT	DESVIACIONS DE L'EXERCICI		DESVIACIONS ACUMULADES	
		TERCER	APLICACIÓ PRESSUPOSTÀRIA		POSITIVES	NEGATIVES	POSITIVES	NEGATIVES
95125	BES-2013-065230 D.Chaparro	Agencia Estatal de Investigación (AEI)	70101+70107	1,00	0,00	0,00	0,00	0,00
94780	BES-2014-067640 P.Barone	Ministerio de Economía y Competitividad	70101+70107	1,00	0,00	0,00	0,00	0,00
94940	BES-2014-067640 P.Barone	Ministerio de Economía y Competitividad	70101+70107	1,00	0,00	0,00	0,18	0,00
95128	BES-2014-067640 P.Barone	Ministerio de Economía y Competitividad	70101+70107	1,00	0,00	0,00	46,12	0,00
94785	BES-2014-067883 R.Rodríguez	Ministerio de Economía y Competitividad	70101+70107	1,00	0,00	0,00	0,00	0,00
94941	BES-2014-067883 R.Rodríguez	Ministerio de Economía y Competitividad	70101+70107	1,00	0,00	0,00	0,09	0,00
95129	BES-2014-067883 R.Rodríguez	Agencia Estatal de Investigación (AEI)	70101+70107	1,00	0,00	0,00	0,05	0,00
94783	BES-2014-068162 M.Oliver	Ministerio de Economía y Competitividad	70101+70107	1,00	0,00	0,00	0,00	0,00
94942	BES-2014-068162 M.Oliver	Ministerio de Economía y Competitividad	70101+70107	1,00	0,00	0,00	0,09	0,00
95131	BES-2014-068162 M.Oliver	Agencia Estatal de Investigación (AEI)	70101+70107	1,00	0,00	0,00	0,05	0,00
94817	BES-2014-068725 M.Valero de Vicente	Ministerio de Economía y Competitividad	70101+70107	1,00	0,00	0,00	0,00	0,00
94938	BES-2014-068725 M.Valero de Vicente	Ministerio de Economía y Competitividad	70101+70107	1,00	0,00	0,00	0,00	0,00
95135	BES-2014-068725 M.Valero de Vicente	Agencia Estatal de Investigación (AEI)	70101+70107	1,00	0,00	0,00	0,00	0,00
94784	BES-2014-069063 V.A. Sánchez	Ministerio de Economía y Competitividad	70101+70107	1,00	0,00	0,00	0,00	0,00
94943	BES-2014-069063 V.A. Sánchez	Ministerio de Economía y Competitividad	70101+70107	1,00	0,00	0,00	0,00	0,00
95132	BES-2014-069063 V.A. Sánchez	Agencia Estatal de Investigación (AEI)	70101+70107	1,00	0,00	0,00	0,00	0,00
94782	BES-2014-069501 S.A. Pupil	Ministerio de Economía y Competitividad	70101+70107	1,00	0,00	0,00	0,00	0,00
94944	BES-2014-069501 S.A. Pupil	Ministerio de Economía y Competitividad	70101+70107	1,00	0,00	0,00	0,09	0,00
95133	BES-2014-069501 S.A. Pupil	Agencia Estatal de Investigación (AEI)	70101+70107	1,00	0,00	0,00	0,00	0,00
94818	BES-2014-070557 P.M. Infantes Sánchez	Ministerio de Economía y Competitividad	70101+70107	1,00	0,00	0,00	0,00	0,00
94939	BES-2014-070557 P.M. Infantes Sánchez	Ministerio de Economía y Competitividad	70101+70107	1,00	0,00	0,00	0,00	0,00
95136	BES-2014-070557 P.M. Infantes Sánchez	Agencia Estatal de Investigación (AEI)	70101+70107	1,00	0,00	0,00	44,14	0,00
94786	BES-2014-070585 A.Cerdá	Ministerio de Economía y Competitividad	70101+70107	1,00	0,00	0,00	0,00	0,00
94945	BES-2014-070585 A.Cerdá	Ministerio de Economía y Competitividad	70101+70107	1,00	0,00	0,00	0,00	0,00
95134	BES-2014-070585 A.Cerdá	Agencia Estatal de Investigación (AEI)	70101+70107	1,00	0,00	0,00	0,00	0,00
94868	BES-2015-071804 J.J. Company	Ministerio de Economía y Competitividad	70101+70107	1,00	0,00	0,00	0,00	0,00
95138	BES-2015-071804 J.J. Company	Ministerio de Economía y Competitividad	70101+70107	1,00	0,00	0,00	13.622,12	0,00
94869	BES-2015-072578 M.Nadal	Ministerio de Economía y Competitividad	70101+70107	1,00	0,00	0,00	0,00	0,00
95139	BES-2015-072578 M.Nadal	Ministerio de Economía y Competitividad	70101+70107	1,00	0,00	0,00	0,00	0,00
94864	BES-2015-073331 I.Tortosa	Ministerio de Economía y Competitividad	70101+70107	1,00	0,00	0,00	0,00	0,00
94960	BES-2015-073331 I.Tortosa	Ministerio de Economía y Competitividad	70101+70107	1,00	0,00	0,00	0,00	0,00
94870	BES-2015-073333 A.Miquel	Ministerio de Economía y Competitividad	70101+70107	1,00	0,00	0,00	0,00	0,00
94962	BES-2015-073333 A.Miquel	Ministerio de Economía y Competitividad	70101+70107	1,00	0,00	0,00	0,00	0,00
94956	BES-2015-075040 A.Adrover	Ministerio de Economía y Competitividad	70101+70107	1,00	0,00	2.078,54	0,00	0,00
95142	BES-2015-075040 A.Adrover	Ministerio de Economía y Competitividad	70101+70107	1,00	3.338,07	0,00	0,00	0,00
94871	BES-2015-075142 B.Sáez	Ministerio de Economía y Competitividad	70101+70107	1,00	0,00	0,00	0,00	0,00
95140	BES-2015-075142 B.Sáez	Ministerio de Economía y Competitividad	70101+70107	1,00	0,00	0,00	0,00	0,00
94867	BES-2015-075612 A.Grau	Ministerio de Economía y Competitividad	70101+70107	1,00	0,00	0,00	0,00	0,00
95137	BES-2015-075612 A.Grau	Ministerio de Economía y Competitividad	70101+70107	1,00	0,00	3.776,07	0,00	0,00
94866	BES-2015-075934 A.Rodríguez	Ministerio de Economía y Competitividad	70101+70107	1,00	0,00	0,00	0,00	0,00
94961	BES-2015-075934 A.Rodríguez	Ministerio de Economía y Competitividad	70101+70107	1,00	0,00	44,14	0,00	0,00
94872	BES-2015-076161 F.Galán	Ministerio de Economía y Competitividad	70101+70107	1,00	0,00	0,00	0,00	0,00
95141	BES-2015-076161 F.Galán	Ministerio de Economía y Competitividad	70101+70107	1,00	0,00	0,00	0,00	0,00
95171	BES-2016-076264 D.Ruiz	Ministerio de Economía y Competitividad	70101+70107	1,00	6.123,94	0,00	11.032,77	0,00
95174	BES-2016-077146 C.Schelte	Ministerio de Economía y Competitividad	70101+70107	1,00	0,00	307,04	6.198,64	0,00
95183	BES-2016-078416 R.de la Fuente	Ministerio de Economía y Competitividad	70101+70107	1,00	0,00	307,04	15.991,66	0,00
95172	BES-2016-079279 M.Esteban	Ministerio de Economía y Competitividad	70101+70107	1,00	0,00	307,04	6.198,64	0,00
95175	BES-2016-079437 P.Martín	Ministerio de Economía y Competitividad	70101+70107	1,00	0,00	307,04	6.198,64	0,00
95196	BES-2017-079962 M.L. Nevot	Agencia Estatal de Investigación (AEI)	70107	1,00	0,00	0,00	9.927,50	0,00
95195	BES-2017-080775 L.Sánchez	Agencia Estatal de Investigación (AEI)	70107	1,00	0,00	0,00	9.927,50	0,00
95193	BES-2017-081069 F.Zapelloni	Agencia Estatal de Investigación (AEI)	70107	1,00	0,00	307,04	13.042,28	0,00

**F.23.4.1. Desviacions de finançament per agent finançador**

CODI DESPESA	DESCRIPCIÓ	AGENT FINANÇADOR		COEFICIENT DE FINANÇAMENT	DESVIACIONS DE L'EXERCICI		DESVIACIONS ACUMULADES	
		TERCER	APLICACIÓ PRESSUPOSTÀRIA		POSITIVES	NEGATIVES	POSITIVES	NEGATIVES
95192	BES-2017-081242 R.Aguilera	Agencia Estatal de Investigación (AEI)	70107	1,00	0,00	307,04	13.042,28	0,00
95199	BES-2017-081264 L.Talavera	Agencia Estatal de Investigación (AEI)	70107	1,00	0,00	0,00	9.927,50	0,00
95194	BES-2017-082009 A.Entrena	Agencia Estatal de Investigación (AEI)	70107	1,00	0,00	307,04	13.042,28	0,00
95198	BES-2017-082182 H.Estellés	Agencia Estatal de Investigación (AEI)	70107	1,00	0,00	0,00	9.927,50	0,00
95197	BES-2017-083041 M.García	Agencia Estatal de Investigación (AEI)	70107	1,00	0,00	307,04	13.042,28	0,00
95216	PRE2018-083185 C.Gómez	Agencia Estatal de Investigación (AEI)	70107	1,00	91,88	0,00	0,00	7.242,72
95223	PRE2018-083331 I.Estébanez	Agencia Estatal de Investigación (AEI)	70107	1,00	283,96	0,00	0,00	10.685,34
95219	PRE2018-083542 M.SanJuan	Agencia Estatal de Investigación (AEI)	70107	1,00	0,00	0,00	0,00	0,00
95222	PRE2018-083599 R.Martínez	Agencia Estatal de Investigación (AEI)	70107	1,00	283,96	0,00	0,00	10.717,94
95218	PRE2018-084117 M.Martín	Agencia Estatal de Investigación (AEI)	70107	1,00	91,88	0,00	0,00	7.242,72
95215	PRE2018-084223 S.Díaz	Agencia Estatal de Investigación (AEI)	70107	1,00	91,88	0,00	0,00	7.242,72
95224	PRE2018-084313 P.Riera	Agencia Estatal de Investigación (AEI)	70107	1,00	91,88	0,00	0,00	7.242,72
95220	PRE2018-085161 D.Giorgetti	Agencia Estatal de Investigación (AEI)	70107	1,00	91,88	0,00	0,00	7.242,72
95217	PRE2018-085225 J.A. Ferrer	Agencia Estatal de Investigación (AEI)	70107	1,00	291,34	0,00	0,00	10.710,56
95255	PRE2018-085271 R.López	Agencia Estatal de Investigación (AEI)	70107	1,00	0,00	7,85	0,00	5.508,80
95221	PRE2018-085477 N.Benchtaber	Agencia Estatal de Investigación (AEI)	70107	1,00	91,88	0,00	0,00	7.242,72
95322	PRE2019-089704 J.Galván	Agencia Estatal de Investigación (AEI)	70107	1,00	0,00	5.580,90	0,00	5.580,90
95323	PRE2019-090952 B.Arregui	Agencia Estatal de Investigación (AEI)	70107	1,00	0,00	5.580,90	0,00	5.580,90
95324	PRE2019-090011 F.Castanyer	Agencia Estatal de Investigación (AEI)	70107	1,00	0,00	5.580,90	0,00	5.580,90
95325	PRE2019-089903 B.Vertedor	Agencia Estatal de Investigación (AEI)	70107	1,00	0,00	5.580,90	0,00	5.580,90
95326	PRE2019-090274 R.A. Martín	Agencia Estatal de Investigación (AEI)	70107	1,00	0,00	5.580,90	0,00	5.580,90
95327	PRE2019-088046 T.Toomey	Agencia Estatal de Investigación (AEI)	70107	1,00	0,00	5.580,90	0,00	5.580,90
95329	PRE2019-089702 J.Medina	Agencia Estatal de Investigación (AEI)	70107	1,00	0,00	3.720,60	0,00	3.720,60
95330	PRE2019-087403 N.Müller	Agencia Estatal de Investigación (AEI)	70107	1,00	0,00	1.860,30	0,00	1.860,30
123539+052998+99+093013+093014+093015+093017	Estada FPI (convocatòria 2015)	Ministerio de Economía y Competitividad	70107	1,00	0,00	0,00	15.260,18	0,00
123755+093002+03+12+16+19+20	Estada FPI (convocatòria 2016)	Agencia Estatal de Investigación (AEI)	70107	1,00	0,00	6.144,44	18.731,25	0,00
123948+093018+21+22+23	Estada FPI (convocatòria 2017)	Agencia Estatal de Investigación (AEI)	70107	1,00	0,00	6.121,25	43.440,85	0,00
124263	Estada FPI (convocatòria 2018)	Agencia Estatal de Investigación (AEI)	70107	1,00	62.500,00	0,00	62.500,00	0,00
123058	Gastos de matrícula (convocatoria 2013)	Ministerio de Economía y Competitividad	70101+70107	1,00	0,00	1.320,00	13.680,00	0,00
123315	Gastos de matrícula (convocatoria 2014)	Ministerio de Economía y Competitividad	70107	1,00	0,00	0,00	13.500,00	0,00
123538	Gastos de matrícula (convocatoria 2015)	Ministerio de Economía y Competitividad	70107	1,00	0,00	0,00	13.500,00	0,00
94561	AP2012-06676	Ministerio de Educación, Cultura y Deporte	70108	1,00	0,00	0,00	0,00	0,00
94628	AP2012-06676	Ministerio de Educación, Cultura y Deporte	70108	1,00	0,00	0,00	0,00	0,00
94769	AP2012-06676	Ministerio de Educación, Cultura y Deporte	70108	1,00	0,00	0,00	0,00	0,07
94908	AP2012-06676	Ministerio de Educación, Cultura y Deporte	70108	1,00	0,00	0,00	0,00	0,12
95143	AP2012-06676	Ministerio de Educación, Cultura y Deporte	70108	1,00	0,00	0,00	0,00	0,05
94689	AP2013-02553	Ministerio de Educación, Cultura y Deporte	70101	1,00	0,00	0,00	90,02	0,00
94820	AP2013-02553	Ministerio de Educación, Cultura y Deporte	70101	1,00	0,00	0,00	0,00	312,78
94912	AP2013-02553	Ministerio de Educación, Cultura y Deporte	70108	1,00	0,00	0,00	0,00	179,48
95146	AP2013-02553	Ministerio de Educación, Cultura y Deporte	70108	1,00	0,00	0,00	0,00	0,20
94688	AP2013-04079	Ministerio de Educación, Cultura y Deporte	70101	1,00	0,00	0,00	53,18	0,00
94819	AP2013-04079	Ministerio de Educación, Cultura y Deporte	70101	1,00	0,00	0,00	0,00	299,74
94909	AP2013-04079	Ministerio de Educación, Cultura y Deporte	70108	1,00	0,00	0,00	0,00	197,16
95145	AP2013-04079	Ministerio de Educación, Cultura y Deporte	70108	1,00	0,00	0,00	0,00	0,03
94714	AP2013-05880	Ministerio de Educación, Cultura y Deporte	70101	1,00	0,00	0,00	114,29	0,00
94826	AP2013-05880	Ministerio de Educación, Cultura y Deporte	70101	1,00	0,00	0,00	0,00	312,79
94911	AP2013-05880	Ministerio de Educación, Cultura y Deporte	70108	1,00	0,00	0,00	0,00	183,06
94974	AP2013-05880	Ministerio de Educación, Cultura y Deporte	70108	1,00	0,00	0,00	0,00	0,12
94713	AP2013-06106	Ministerio de Educación, Cultura y Deporte	70101	1,00	0,00	0,00	133,45	0,00
94827	AP2013-06106	Ministerio de Educación, Cultura y Deporte	70101	1,00	0,00	0,00	0,00	312,77
94910	AP2013-06106	Ministerio de Educación, Cultura y Deporte	70108	1,00	0,00	0,00	344,86	0,00



F.23.4.1. Desviacions de finançament per agent finançador

CODI DESPESA	DESCRIPCIÓ	AGENT FINANÇADOR		COEFICIENT DE FINANÇAMENT	DESVIACIONS DE L'EXERCICI		DESVIACIONS ACUMULADES	
		TERCER	APLICACIÓ PRESSUPOSTÀRIA		POSITIVES	NEGATIVES	POSITIVES	NEGATIVES
94963	AP2013-06106	Ministerio de Educación, Cultura y Deporte	70108	1,00	0,00	0,00	0,00	525,30
94825	AP2014-00554	Ministerio de Educación, Cultura y Deporte	70101+70108	1,00	0,00	0,00	0,00	85,49
94917	AP2014-00554	Ministerio de Educación, Cultura y Deporte	70108	1,00	0,00	0,00	0,00	172,08
95151	AP2014-00554	Ministerio de Educación, Cultura y Deporte	70108	1,00	0,00	0,00	249,53	0,00
94957	AP2014-01131	Ministerio de Educación, Cultura y Deporte	70108	1,00	0,00	0,00	0,00	90,22
95153	AP2014-01131	Ministerio de Educación, Cultura y Deporte	70108	1,00	0,00	0,00	253,21	0,00
94821	AP2014-01186	Ministerio de Educación, Cultura y Deporte	70101	1,00	0,00	0,00	0,00	306,23
94913	AP2014-01186	Ministerio de Educación, Cultura y Deporte	70108	1,00	0,00	0,00	0,00	49,65
95148	AP2014-01186	Ministerio de Educación, Cultura y Deporte	70108	1,00	0,00	0,00	310,35	0,00
94824	AP2014-01800	Ministerio de Educación, Cultura y Deporte	70101	1,00	0,00	0,00	0,00	306,23
94916	AP2014-01800	Ministerio de Educación, Cultura y Deporte	70108	1,00	0,00	0,00	0,00	49,65
95147	AP2014-01800	Ministerio de Educación, Cultura y Deporte	70108	1,00	0,00	0,00	326,73	0,00
94832	AP2014-03869	Ministerio de Educación, Cultura y Deporte	70101	1,00	0,00	0,00	0,00	26,74
94918	AP2014-03869	Ministerio de Educación, Cultura y Deporte	70108	1,00	0,00	0,00	180,39	0,00
94964	AP2014-03869	Ministerio de Educación, Cultura y Deporte	70108	1,00	0,00	0,00	0,00	0,00
95152	AP2014-03869	Ministerio de Educación, Cultura y Deporte	70108	1,00	0,00	0,00	499,03	0,00
94823	AP2014-03876	Ministerio de Educación, Cultura y Deporte	70101+70108	1,00	0,00	0,00	0,00	301,95
94915	AP2014-03876	Ministerio de Educación, Cultura y Deporte	70108	1,00	0,00	0,00	0,00	53,93
95149	AP2014-03876	Ministerio de Educación, Cultura y Deporte	70108	1,00	0,00	0,00	326,72	0,00
94822	AP2014-07042	Ministerio de Educación, Cultura y Deporte	70101	1,00	0,00	0,00	0,00	301,95
94914	AP2014-07042	Ministerio de Educación, Cultura y Deporte	70108	1,00	0,00	0,00	0,00	56,02
95150	AP2014-07042	Ministerio de Educación, Cultura y Deporte	70108	1,00	0,00	0,00	132,42	0,00
94969	AP2015-01319	Ministerio de Educación, Cultura y Deporte	70108	1,00	0,00	0,00	0,00	0,03
95156	AP2015-01319	Ministerio de Educación, Cultura y Deporte	70108	1,00	3.106,52	0,00	3.382,64	0,00
94971	AP2015-01880	Ministerio de Educación, Cultura y Deporte	70108	1,00	0,00	0,00	0,00	0,03
95158	AP2015-01880	Ministerio de Educación, Cultura y Deporte	70108	1,00	0,00	6.126,48	0,00	5.850,36
94966	AP2015-02054	Ministerio de Educación, Cultura y Deporte	70108	1,00	0,00	0,00	0,00	0,03
95161	AP2015-02054	Ministerio de Educación, Cultura y Deporte	70108	1,00	0,00	6.126,52	0,00	5.850,40
94972	AP2015-03040	Ministerio de Educación, Cultura y Deporte	70108	1,00	13.871,28	0,00	13.871,25	0,00
95159	AP2015-03040	Ministerio de Educación, Cultura y Deporte	70108	1,00	0,00	19.073,01	0,00	18.796,89
94968	AP2015-03344	Ministerio de Educación, Cultura y Deporte	70108	1,00	0,00	0,00	0,00	0,03
95155	AP2015-03344	Ministerio de Educación, Cultura y Deporte	70108	1,00	3.179,95	0,00	3.456,07	0,00
94970	AP2015-03412	Ministerio de Educación, Cultura y Deporte	70108	1,00	0,00	0,00	0,00	0,03
95157	AP2015-03412	Ministerio de Educación, Cultura y Deporte	70108	1,00	0,00	5.175,64	0,00	4.899,52
94967	AP2015-05239	Ministerio de Educación, Cultura y Deporte	70108	1,00	13.871,28	0,00	13.871,25	0,00
95154	AP2015-05239	Ministerio de Educación, Cultura y Deporte	70108	1,00	0,00	19.997,80	0,00	19.721,68
94965	AP2015-06147	Ministerio de Educación, Cultura y Deporte	70108	1,00	0,00	0,00	0,00	0,00
95160	AP2015-06147	Ministerio de Educación, Cultura y Deporte	70108	1,00	0,00	0,00	0,00	1.191,58
95180	AP2016-01544	Ministerio de Educación, Cultura y Deporte	70108	1,00	276,24	0,00	552,48	0,00
95179	AP2016-01758	Ministerio de Educación, Cultura y Deporte	70108	1,00	0,00	0,00	276,25	0,00
95182	AP2016-02650	Ministerio de Educación, Cultura y Deporte	70108	1,00	276,24	0,00	552,48	0,00
95176	AP2016-04032	Ministerio de Educación, Cultura y Deporte	70108	1,00	276,24	0,00	552,48	0,00
95181	AP2016-04328	Ministerio de Educación, Cultura y Deporte	70108	1,00	0,00	182,79	93,45	0,00
95178	AP2016-05133	Ministerio de Educación, Cultura y Deporte	70108	1,00	276,24	0,00	552,48	0,00
95177	AP2016-05569	Ministerio de Educación, Cultura y Deporte	70108	1,00	276,24	0,00	555,14	0,00
95201	AP2016-00785	Ministerio de Ciencia, Innovación y Universidades	70108	1,00	276,24	0,00	552,43	0,00
95206	AP2017-00087	Ministerio de Ciencia, Innovación y Universidades	70108	1,00	0,00	0,00	276,24	0,00
95204	AP2017-02055	Ministerio de Ciencia, Innovación y Universidades	70108	1,00	276,24	0,00	552,48	0,00
95207	AP2017-02113	Ministerio de Ciencia, Innovación y Universidades	70108	1,00	276,24	0,00	552,48	0,00
95205	AP2017-03484	Ministerio de Ciencia, Innovación y Universidades	70108	1,00	276,24	0,00	552,48	0,00
95202	AP2017-03827	Ministerio de Ciencia, Innovación y Universidades	70108	1,00	276,24	0,00	552,48	0,00



F.23.4.1. Desviacions de finançament per agent finançador

CODI DESPESA	DESCRIPCIÓ	AGENT FINANÇADOR		COEFICIENT DE FINANÇAMENT	DESVIACIONS DE L'EXERCICI		DESVIACIONS ACUMULADES	
		TERCER	APLICACIÓ PRESSUPOSTÀRIA		POSITIVES	NEGATIVES	POSITIVES	NEGATIVES
95203	AP2017-06062	Ministerio de Ciencia, Innovación y Universidades	70108	1,00	276,24	0,00	552,48	0,00
95227	AP2018-00365	Ministerio de Ciencia, Innovación y Universidades	70108	1,00	468,84	0,00	149,72	0,00
95229	AP2018-00520	Ministerio de Ciencia, Innovación y Universidades	70108	1,00	468,84	0,00	149,72	0,00
95225	AP2018-00538	Ministerio de Ciencia, Innovación y Universidades	70108	1,00	450,84	0,00	131,72	0,00
95233	AP2018-00694	Ministerio de Ciencia, Innovación y Universidades	70108	1,00	450,84	0,00	131,72	0,00
95231	AP2018-00761	Ministerio de Ciencia, Innovación y Universidades	70108	1,00	435,73	0,00	116,61	0,00
95226	AP2018-00809	Ministerio de Ciencia, Innovación y Universidades	70108	1,00	468,84	0,00	149,72	0,00
95232	AP2018-04689	Ministerio de Ciencia, Innovación y Universidades	70108	1,00	450,84	0,00	131,72	0,00
95230	AP2018-05247	Ministerio de Ciencia, Innovación y Universidades	70108	1,00	450,84	0,00	131,72	0,00
95228	AP2018-05664	Ministerio de Ciencia, Innovación y Universidades	70108	1,00	450,84	0,00	131,72	0,00
95331	AP2019-02941	Ministerio de Ciencia, Innovación y Universidades	70108	1,00	0,00	20,03	0,00	20,03
95333	AP2019-05364	Ministerio de Ciencia, Innovación y Universidades	70108	1,00	0,00	17,30	0,00	17,30
95332	AP2019-05598	Ministerio de Ciencia, Innovación y Universidades	70108	1,00	0,00	21,52	0,00	21,52
95334	AP2019-06082	Ministerio de Ciencia, Innovación y Universidades	70108	1,00	0,00	21,52	0,00	21,52
93544	EEBB-I-15-10250	Ministerio de Economía y Competitividad	70101	1,00	0,00	0,00	0,18	0,00
93546	EEBB-I-15-09666	Ministerio de Economía y Competitividad	70101	1,00	0,00	0,00	0,20	0,00
93578	EEBB-I-18-12761	Ministerio de Economía y Competitividad	70101	1,00	0,00	0,00	0,00	0,00
93577	EEBB-I-18-12981	Ministerio de Economía y Competitividad	70101	1,00	0,00	0,00	0,00	0,00
93576	EEBB-I-18-13044	Ministerio de Economía y Competitividad	70101	1,00	0,00	0,00	0,00	0,00
65755	FJCI-2014-22498 G.Servera Vives	Ministerio de Economía y Competitividad	70101	1,00	0,00	0,00	143,83	0,00
65869	FJCI-2014-22498 G.Servera Vives	Ministerio de Economía y Competitividad	70109	1,00	0,00	0,00	227,17	0,00
65749	FJCI-2014-22730 M.E. López García	Ministerio de Economía y Competitividad	70109	1,00	0,00	228,04	0,00	0,00
65867	FJCI-2014-22730 M.E. López García	Ministerio de Economía y Competitividad	70109	1,00	0,00	228,04	0,00	0,00
65840	FJCI-2014-22900 M.Fernández	Ministerio de Economía y Competitividad	70109	1,00	0,00	0,00	114,38	0,00
65868	FJCI-2014-22900 M.Fernández	Ministerio de Economía y Competitividad	70109	1,00	0,00	0,00	163,22	0,00
66037	FJCI-2016-28034 A.Franconetti	Agencia Estatal de Investigación (AEI)	70109	1,00	0,00	0,00	0,00	0,00
65957	FJCI-2016-28384 B.Garrido	Ministerio de Economía y Competitividad	70109	1,00	0,00	0,00	0,16	0,00
66052	FJCI-2016-28384 B.Garrido	Agencia Estatal de Investigación (AEI)	70109	1,00	0,00	0,00	71,98	0,00
66026	FJCI-2016-29088 C.I. Montoro	Agencia Estatal de Investigación (AEI)	70109	1,00	0,00	0,00	0,00	0,00
66117	FJCI-2016-29088 C.I. Montoro	Agencia Estatal de Investigación (AEI)	70109	1,00	0,00	2.075,77	0,00	0,00
66031	FJCI-2016-31007 M.Morales	Agencia Estatal de Investigación (AEI)	70109	1,00	0,00	0,00	0,00	0,00
66122	FJCI-2016-31007 M.Morales	Agencia Estatal de Investigación (AEI)	70109	1,00	0,00	8.333,16	0,52	0,00
91000	FJCI-2016-31007 M.Morales	Agencia Estatal de Investigación (AEI)	70109	1,00	6.301,37	0,00	0,00	761,38
65806	IJCI-2014-22343 V.Rossi	Ministerio de Economía y Competitividad	70109	1,00	0,00	0,00	347,30	0,00
65946	IJCI-2015-24056 F.Maya	Ministerio de Economía y Competitividad	70109	1,00	0,00	0,00	0,00	0,00
65947	IJCI-2015-24056 F.Maya-A.A.	Ministerio de Economía y Competitividad	70109	1,00	0,00	0,00	6.000,00	0,00
65927	IJCI-2015-24550 L.Picornell	Ministerio de Economía y Competitividad	70109	1,00	0,00	0,00	0,00	0,00
66047	IJCI-2015-24550 L.Picornell	Agencia Estatal de Investigación (AEI)	70109	1,00	0,00	0,00	0,00	0,00
65928	IJCI-2015-24550 L.Picornell-A.A.	Ministerio de Economía y Competitividad	70109	1,00	0,00	0,00	832,49	0,00
65944	IJCI-2015-25152 A.Pou	Ministerio de Economía y Competitividad	70109	1,00	0,00	0,00	0,00	0,00
65945	IJCI-2015-25152 A.Pou-A.A.	Ministerio de Economía y Competitividad	70109	1,00	0,00	0,00	4,91	0,00
65929	IJCI-2015-26955 J.Arrieta	Ministerio de Economía y Competitividad	70109	1,00	0,00	0,00	497,88	0,00
65930	IJCI-2015-26955 J.Arrieta-A.A.	Ministerio de Economía y Competitividad	70109	1,00	0,00	0,00	0,00	0,00
66034	IJCI-2015-26955 J.Arrieta	Agencia Estatal de Investigación (AEI)	70109	1,00	0,00	0,00	553,42	0,00
66032	IJCI-2016-30581 G.Servera	Agencia Estatal de Investigación (AEI)	70109	1,00	0,00	0,00	0,00	0,00
66033	IJCI-2016-30581 G.Servera-A.A.	Agencia Estatal de Investigación (AEI)	70109	1,00	0,00	3.165,71	6,20	0,00
66133	IJCI-2016-30581 G.Servera	Agencia Estatal de Investigación (AEI)	70109	1,00	0,00	19.705,90	0,00	352,44
66119	IJCI-2017-32952 R.Jeanerret	Agencia Estatal de Investigación (AEI)	70109	1,00	0,00	0,00	39,40	0,00
66120	IJCI-2017-32952 R.Jeanerret-A.A.	Agencia Estatal de Investigación (AEI)	70109	1,00	0,00	0,00	51,46	0,00
360101	PCIN-2014-016-C07-01 Atlas Eólico Europeo	Ministerio de Economía, Industria y Competitividad	70101	1,00	0,00	0,00	0,00	0,00
372201	PCIN-2015-221 Sistema inteligente de riego	Ministerio de Economía, Industria y Competitividad	70101	1,00	0,00	0,00	0,00	0,00



F.23.4.1. Desviacions de finançament per agent finançador

CODI DESPESA	DESCRIPCIÓ	AGENT FINANÇADOR		COEFICIENT DE FINANÇAMENT	DESVIACIONS DE L'EXERCICI		DESVIACIONS ACUMULADES	
		TERCER	APLICACIÓ PRESSUPOSTÀRIA		POSITIVES	NEGATIVES	POSITIVES	NEGATIVES
392501	PCIN-2016-091 Atlas Eólico Europeo	Ministerio de Economía, Industria y Competitividad	70101	1,00	0,00	0,00	1.468,68	0,00
400201	PCIN-2017-038 Integración de proyecciones de nivel del mar	Agencia Estatal de Investigación (AEI)	70101	1,00	0,00	27.339,15	4.423,64	0,00
420101	PCI2019-103706	Agencia Estatal de Investigación (AEI)	70101	1,00	0,00	1.027,29	110.912,86	0,00
124080+124081+124082	PRX18/00086 J.M. González	Ministerio de Ciencia, Innovación y Universidades	70101	1,00	0,00	2.156,50	0,00	0,00
124130+124131+124132	PRX19/00064 G.Cardona	Ministerio de Ciencia, Innovación y Universidades	70101	1,00	0,00	10.533,02	0,00	10.533,02
124209	PRX19/00123 A.Gomila	Ministerio de Ciencia, Innovación y Universidades	70101	1,00	0,00	0,00	0,00	0,00
124210	PRX19/00123 A.Gomila	Ministerio de Ciencia, Innovación y Universidades	70101	1,00	0,00	0,00	0,00	0,00
124211	PRX19/00123 A.Gomila	Ministerio de Ciencia, Innovación y Universidades	70101	1,00	0,00	0,00	0,00	0,00
124124+124125+124126	PRX19/00144 R.Crespí	Ministerio de Ciencia, Innovación y Universidades	70101	1,00	0,00	8.052,72	0,00	8.052,72
124121+124122+124123	PRX19/00188 E.Munar Roca	Ministerio de Ciencia, Innovación y Universidades	70101	1,00	0,00	3.459,00	0,00	3.459,00
124127+124128+124129	PRX19/00253 A.Calveras	Ministerio de Ciencia, Innovación y Universidades	70101	1,00	0,00	8.457,29	0,00	8.457,29
124216	PRX19/00438 V.Homar	Ministerio de Ciencia, Innovación y Universidades	70101	1,00	0,00	301,00	0,00	301,00
124217	PRX19/00438 V.Homar	Ministerio de Ciencia, Innovación y Universidades	70101	1,00	0,00	0,00	0,00	0,00
124212	PRX19/00591 M.Blázquez	Ministerio de Ciencia, Innovación y Universidades	70101	1,00	0,00	2.572,00	0,00	2.572,00
124213	PRX19/00591 M.Blázquez	Ministerio de Ciencia, Innovación y Universidades	70101	1,00	0,00	0,00	0,00	0,00
124214	PRX19/00591 M.Blázquez	Ministerio de Ciencia, Innovación y Universidades	70101	1,00	0,00	272,08	0,00	272,08
66006	PTA2016-13258-I	Agencia Estatal de Investigación (AEI)	70101	1,00	0,00	0,00	39,14	0,00
66102	PTA2016-13258-I	Agencia Estatal de Investigación (AEI)	70101	1,00	0,00	0,00	0,02	0,00
66205	PTA2016-13258-I	Agencia Estatal de Investigación (AEI)	70101	1,00	5,49	0,00	5,49	0,00
123898	CAS18/00009 A.Amengual Pou	Ministerio de Ciencia, Innovación y Universidades	70109	1,00	0,00	0,00	0,00	0,00
123896	CAS18/00009 A.Amengual Pou	Ministerio de Ciencia, Innovación y Universidades	70109	1,00	0,00	0,00	0,00	0,00
123897	CAS18/00009 A.Amengual Pou	Ministerio de Ciencia, Innovación y Universidades	70109	1,00	0,00	0,00	0,00	0,00
123906	CAS18/00029 E.Morán	Ministerio de Ciencia, Innovación y Universidades	70109	1,00	0,00	0,00	0,00	0,00
123905	CAS18/00029 E.Morán	Ministerio de Ciencia, Innovación y Universidades	70109	1,00	0,00	0,00	0,00	0,00
123907	CAS18/00029 E.Morán	Ministerio de Ciencia, Innovación y Universidades	70109	1,00	0,00	0,00	0,00	0,00
124046	CAS18/00126 N.Sanz	Ministerio de Educación, Cultura y Deporte	70109	1,00	0,00	0,00	0,00	0,00
124047	CAS18/00126 N.Sanz	Ministerio de Educación, Cultura y Deporte	70109	1,00	0,00	1.578,66	0,00	0,00
124048	CAS18/00126 N.Sanz	Ministerio de Educación, Cultura y Deporte	70109	1,00	0,00	357,07	0,00	0,00
124050	CAS18/00167 V.S. Eim	Ministerio de Educación, Cultura y Deporte	70109	1,00	0,00	0,00	0,00	0,00
124051	CAS18/00167 V.S. Eim	Ministerio de Educación, Cultura y Deporte	70109	1,00	0,00	1.559,90	0,00	0,00
124052	CAS18/00167 V.S. Eim	Ministerio de Educación, Cultura y Deporte	70109	1,00	0,00	50,00	0,00	0,00
124133	CAS19/00265 A.Muntaner	Ministerio de Ciencia, Innovación y Universidades	70109	1,00	0,00	0,00	0,00	0,00
124134	CAS19/00265 A.Muntaner	Ministerio de Educación, Cultura y Deporte	70109	1,00	1.045,95	0,00	1.045,95	0,00
124135	CAS19/00265 A.Muntaner	Ministerio de Educación, Cultura y Deporte	70109	1,00	0,00	0,00	0,00	0,00
2031	EXP 2016/0002 Riesgo de vulnerabilidad psiquiátrica en el consumo de cocaína	Ministerio de Sanidad, Servicios Sociales e Igualdad	70201	1,00	0,00	0,00	8,51	0,00
	EXP2020I001	Ministerio de Sanidad	70101	1,00	67.196,37	0,00	67.196,37	0,00
	EXP2020I003	Ministerio de Sanidad	70101	1,00	50.106,23	0,00	50.106,23	0,00
122575+123881	Efectos del riego	TRAGSA, SA	47001	1,00	0,00	1.209,78	2.308,93	0,00
122576	Efectos del riego	TRAGSA, SA	47001	1,00	0,00	0,00	0,00	0,00
123055	Efectos del riego	TRAGSA, SA	47001	1,00	0,00	0,00	0,00	0,00
65913	385/14 Affective and cognitive modulation of pain...	The Bial Foundation	79501	1,00	0,00	0,00	0,00	302,56
82303	385/14 Affective and cognitive modulation of pain...	The Bial Foundation	79500+79501	1,00	0,00	0,00	5,64	0,00
123143	Max Planck Prince Asturias	Unió Europea	79501	1,00	0,00	0,00	5,54	0,00
65730	178/14 A Sudy of the relationship between mindfulness	The Bial Foundation	79501	1,00	0,00	0,00	16.569,26	0,00
65824	WACMOS-MED	Unió Europea	79501	1,00	55.060,00	0,00	0,00	0,00
65856	Contract No 91054 NeuroQNet	Unió Europea	79501	1,00	0,00	6.430,23	80,40	0,00
65921	UPC-ADAPT HOME/2015/JDRU/AG/DRUG/8863	Unió Europea	79501	1,00	0,00	0,00	8.140,45	0,00
66118	EASME/EMFF/2017/1.3.2.10/S12.790889	Unió Europea	49901	1,00	0,00	10.549,26	0,00	3.717,78
65228	CSD2010-00065 Consolider	Universitat de València	74900	1,00	0,00	0,00	0,00	57,56
123882	FCT-17-11968 Estalmat IB	Fundación Española para la Ciencia y la Tecnología (FECYT)	74900	1,00	2.660,00	0,00	0,00	140,00
124114	FCT-18-13696 Estalmat IB	Fundación Española para la Ciencia y la Tecnología (FECYT)	74900	1,00	0,00	2.177,42	0,00	3.993,41



F.23.4.1. Desviacions de finançament per agent finançador

CODI DESPESA	DESCRIPCIÓ	AGENT FINANÇADOR		COEFICIENT DE FINANÇAMENT	DESVIACIONS DE L'EXERCICI		DESVIACIONS ACUMULADES	
		TERCER	APLICACIÓ PRESSUPOSTÀRIA		POSITIVES	NEGATIVES	POSITIVES	NEGATIVES
124260	FCT-18-10774 Web of Science	Fundación Española para la Ciencia y la Tecnología (FECYT)	70001	1,00	1.459,27	0,00	1.459,27	0,00
1242AA	FCT-19-10892 Web of Science	Fundación Española para la Ciencia y la Tecnología (FECYT)	74900	1,00	28.250,55	0,00	28.250,55	0,00
123117	Recursos abiòtics prehistòria	Consell de Menorca	76200	1,00	0,00	0,00	221,80	0,00
123964	Els convents de clausura de Menorca: present i futur	Consell de Menorca	76200	1,00	0,00	0,00	1.065,79	0,00
124071	Els convents de clausura de Menorca: present i futur	Consell de Menorca	76200	1,00	0,00	0,00	3.000,00	0,00
124072	Pr. Arq. Mitja Lluna - Illa d'en Colom, Maó. 2019	Consell de Menorca	76200	1,00	1.702,50	0,00	711,21	0,00
1242AC	Pr. Arq. Mitja Lluna - Illa d'en Colom, Maó. 2020	Consell de Menorca	76200	1,00	4.215,39	0,00	4.215,39	0,00
124073	Societat Anglo-Española i Banco de Mahón	Consell de Menorca	76200	1,00	0,00	830,23	1.669,77	0,00
124218	Aproximació genètica "Dafne menorqui"	Consell de Menorca	46200	1,00	0,00	2.186,11	0,00	2.186,11
73284	Conveni cooperació al desenvolupament 3315	Conselleria de Serveis Socials i Cooperació	45201	1,00	0,00	0,00	0,00	0,00
73285	Conveni cooperació al desenvolupament 3315	Conselleria de Serveis Socials i Cooperació	45201	1,00	0,00	0,00	0,00	0,00
73286	Conveni cooperació al desenvolupament 3315	Conselleria de Serveis Socials i Cooperació	45201	1,00	0,00	0,00	0,00	0,00
73287	Conveni cooperació al desenvolupament 3315	Conselleria de Serveis Socials i Cooperació	45201	1,00	0,00	0,00	0,00	0,00
73288	Conveni cooperació al desenvolupament 3315	Conselleria de Serveis Socials i Cooperació	45201	1,00	0,00	0,00	0,00	0,00
73289	Conveni cooperació al desenvolupament 3315	Conselleria de Serveis Socials i Cooperació	45201	1,00	0,00	0,00	0,00	0,00
73290	Conveni cooperació al desenvolupament 3315	Conselleria de Serveis Socials i Cooperació	45201	1,00	0,00	0,00	0,00	0,00
73291	Conveni cooperació al desenvolupament 3315	Conselleria de Serveis Socials i Cooperació	45201	1,00	0,00	0,00	0,00	175,72
73292	Conveni cooperació al desenvolupament 3315	Conselleria de Serveis Socials i Cooperació	45201	1,00	0,00	0,00	0,00	0,00
82413	Conveni cooperació al desenvolupament 3315	Conselleria de Serveis Socials i Cooperació	45201	1,00	0,00	0,00	0,00	0,00
123495	Conveni cooperació al desenvolupament 3315	Conselleria de Serveis Socials i Cooperació	45201	1,00	0,00	0,00	0,00	0,00
123529	Conveni cooperació al desenvolupament 3315	Conselleria de Serveis Socials i Cooperació	45201	1,00	0,00	0,00	0,00	0,00
123530	Conveni cooperació al desenvolupament 3315	Conselleria de Serveis Socials i Cooperació	45201	1,00	0,00	0,00	0,00	0,00
123531	Conveni cooperació al desenvolupament 3315	Conselleria de Serveis Socials i Cooperació	45201	1,00	0,00	0,00	0,00	0,00
123607	Conveni cooperació al desenvolupament 3315	Conselleria de Serveis Socials i Cooperació	45201	1,00	0,00	0,00	0,00	0,00
74414	Conveni cooperació al desenvolupament 3590	Conselleria de Serveis Socials i Cooperació	45201	1,00	0,00	0,00	0,00	0,00
74415	Conveni cooperació al desenvolupament 3590	Conselleria de Serveis Socials i Cooperació	45201	1,00	0,00	0,00	0,00	0,00
74416	Conveni cooperació al desenvolupament 3590	Conselleria de Serveis Socials i Cooperació	45201	1,00	0,00	0,00	0,00	0,00
74417	Conveni cooperació al desenvolupament 3590	Conselleria de Serveis Socials i Cooperació	45201	1,00	0,00	0,00	0,00	0,00
74418	Conveni cooperació al desenvolupament 3590	Conselleria de Serveis Socials i Cooperació	45201	1,00	0,00	0,00	0,00	0,00
74420	Conveni cooperació al desenvolupament 3590	Conselleria de Serveis Socials i Cooperació	45201	1,00	0,00	0,00	0,00	0,00
74422	Conveni cooperació al desenvolupament 3590	Conselleria de Serveis Socials i Cooperació	45201	1,00	0,00	0,00	0,00	0,00
74423	Conveni cooperació al desenvolupament 3590	Conselleria de Serveis Socials i Cooperació	45201	1,00	0,00	0,00	0,00	0,00
74424	Conveni cooperació al desenvolupament 3590	Conselleria de Serveis Socials i Cooperació	45201	1,00	0,00	2,99	0,00	0,00
74425	Conveni cooperació al desenvolupament 3590	Conselleria de Serveis Socials i Cooperació	45201	1,00	0,00	1.289,43	0,00	0,00
74426	Conveni cooperació al desenvolupament 3590	Conselleria de Serveis Socials i Cooperació	45201	1,00	0,00	0,00	0,00	0,00
74427	Conveni cooperació al desenvolupament 3590	Conselleria de Serveis Socials i Cooperació	45201	1,00	0,00	0,00	0,00	0,00
74428	Conveni cooperació al desenvolupament 3590	Conselleria de Serveis Socials i Cooperació	45201	1,00	0,00	272,41	0,00	0,00
74429	Conveni cooperació al desenvolupament 3590	Conselleria de Serveis Socials i Cooperació	45201	1,00	0,00	0,00	0,00	0,00
74430	Conveni cooperació al desenvolupament 3590	Conselleria de Serveis Socials i Cooperació	45201	1,00	0,00	0,00	0,00	0,00
74431	Conveni cooperació al desenvolupament 3590	Conselleria de Serveis Socials i Cooperació	45201	1,00	0,00	0,00	0,00	0,00
82604	Conveni cooperació al desenvolupament 3590	Conselleria de Serveis Socials i Cooperació	45201	1,00	0,00	3,93	0,00	0,00
123846	Conveni cooperació al desenvolupament 3590	Conselleria de Serveis Socials i Cooperació	45201	1,00	0,00	21,48	0,00	0,00
123847	Conveni cooperació al desenvolupament 3590	Conselleria de Serveis Socials i Cooperació	45201	1,00	0,00	48,41	0,00	0,00
123848	Conveni cooperació al desenvolupament 3590	Conselleria de Serveis Socials i Cooperació	45201	1,00	0,00	18,16	0,00	0,00
123849	Conveni cooperació al desenvolupament 3590	Conselleria de Serveis Socials i Cooperació	45201	1,00	0,00	878,16	0,00	0,00
124008	Conveni cooperació al desenvolupament 3590	Conselleria de Serveis Socials i Cooperació	45201	1,00	0,00	151,57	0,00	0,00
0325AA	Conveni cooperació al desenvolupament 3781	Conselleria de Serveis Socials i Cooperació	45201	1,00	0,00	1.595,01	0,00	0,00
74443	Conveni cooperació al desenvolupament 3781	Conselleria de Serveis Socials i Cooperació	45201	1,00	0,00	0,00	0,00	0,00
74444	Conveni cooperació al desenvolupament 3781	Conselleria de Serveis Socials i Cooperació	45201	1,00	0,00	3.000,00	0,00	0,00
74445	Conveni cooperació al desenvolupament 3781	Conselleria de Serveis Socials i Cooperació	45201	1,00	0,00	108,93	0,00	0,00
74446	Conveni cooperació al desenvolupament 3781	Conselleria de Serveis Socials i Cooperació	45201	1,00	0,00	692,36	0,00	0,00



F.23.4.1. Desviacions de finançament per agent finançador

CODI DESPESA	DESCRIPCIÓ	AGENT FINANÇADOR		COEFICIENT DE FINANÇAMENT	DESVIACIONS DE L'EXERCICI		DESVIACIONS ACUMULADES	
		TERCER	APLICACIÓ PRESSUPOSTÀRIA		POSITIVES	NEGATIVES	POSITIVES	NEGATIVES
74447	Conveni cooperació al desenvolupament 3781	Conselleria de Serveis Socials i Cooperació	45201	1,00	0,00	115,57	0,00	0,00
74448	Conveni cooperació al desenvolupament 3781	Conselleria de Serveis Socials i Cooperació	45201	1,00	0,00	2.900,00	0,00	0,00
74449	Conveni cooperació al desenvolupament 3781	Conselleria de Serveis Socials i Cooperació	45201	1,00	0,00	0,00	0,00	0,00
82703	Conveni cooperació al desenvolupament 3781	Conselleria de Serveis Socials i Cooperació	45201	1,00	0,00	260,00	0,00	0,00
124037	Conveni cooperació al desenvolupament 3781	Conselleria de Serveis Socials i Cooperació	45201	1,00	0,00	10.925,46	1.673,75	0,00
124038	Conveni cooperació al desenvolupament 3781	Conselleria de Serveis Socials i Cooperació	45201	1,00	0,00	18.111,08	4.297,10	0,00
124039	Conveni cooperació al desenvolupament 3781	Conselleria de Serveis Socials i Cooperació	45201	1,00	0,00	60.993,54	0,00	0,00
74466	Conveni cooperació al desenvolupament 3781	Conselleria de Serveis Socials i Cooperació	45201	1,00	6.100,00	0,00	6.100,00	0,00
74471	Conveni cooperació al desenvolupament 3781	Conselleria de Serveis Socials i Cooperació	45201	1,00	4.650,24	0,00	4.650,24	0,00
74472	Conveni cooperació al desenvolupament 3781	Conselleria de Serveis Socials i Cooperació	45201	1,00	5.000,00	0,00	5.000,00	0,00
74473	Conveni cooperació al desenvolupament 3781	Conselleria de Serveis Socials i Cooperació	45201	1,00	7.750,00	0,00	7.750,00	0,00
74474	Conveni cooperació al desenvolupament 3781	Conselleria de Serveis Socials i Cooperació	45201	1,00	4.102,99	0,00	4.102,99	0,00
74475	Conveni cooperació al desenvolupament 3781	Conselleria de Serveis Socials i Cooperació	45201	1,00	6.300,00	0,00	6.300,00	0,00
74476	Conveni cooperació al desenvolupament 3781	Conselleria de Serveis Socials i Cooperació	45201	1,00	1.929,76	0,00	1.929,76	0,00
74477	Conveni cooperació al desenvolupament 3781	Conselleria de Serveis Socials i Cooperació	45201	1,00	4.600,00	0,00	4.600,00	0,00
74478	Conveni cooperació al desenvolupament 3781	Conselleria de Serveis Socials i Cooperació	45201	1,00	5.200,00	0,00	5.200,00	0,00
74479	Conveni cooperació al desenvolupament 3781	Conselleria de Serveis Socials i Cooperació	45201	1,00	8.000,00	0,00	8.000,00	0,00
124076	Conveni cooperació al desenvolupament 3781	Conselleria de Serveis Socials i Cooperació	45201	1,00	0,00	2.172,64	44,55	0,00
124083	Conveni cooperació al desenvolupament 3781	Conselleria de Serveis Socials i Cooperació	45201	1,00	0,00	0,00	3.250,00	0,00
124084	Conveni cooperació al desenvolupament 3781	Conselleria de Serveis Socials i Cooperació	45201	1,00	0,00	3.053,76	16,24	0,00
124085	Conveni cooperació al desenvolupament 3781	Conselleria de Serveis Socials i Cooperació	45201	1,00	0,00	0,00	20,50	0,00
82803	Conveni cooperació al desenvolupament 3969	Conselleria d'Afers Socials i Esports	45201	1,00	26.659,92	0,00	26.659,92	0,00
124244	Conveni cooperació al desenvolupament 3969	Conselleria d'Afers Socials i Esports	45201	1,00	0,00	0,00	0,00	0,00
124290	Conveni cooperació al desenvolupament 3969	Conselleria d'Afers Socials i Esports	45201	1,00	10.000,00	0,00	10.000,00	0,00
124245	Conveni cooperació al desenvolupament 3969	Conselleria d'Afers Socials i Esports	45201	1,00	44.077,33	0,00	44.077,33	0,00
124246	Conveni cooperació al desenvolupament 3969	Conselleria d'Afers Socials i Esports	45201	1,00	19.705,91	0,00	19.705,91	0,00
124253	Conveni cooperació al desenvolupament 3969	Conselleria d'Afers Socials i Esports	45201	1,00	5.823,88	0,00	5.823,88	0,00
124254	Conveni cooperació al desenvolupament 3969	Conselleria d'Afers Socials i Esports	45201	1,00	4.000,00	0,00	4.000,00	0,00
124255	Conveni cooperació al desenvolupament 3969	Conselleria d'Afers Socials i Esports	45201	1,00	4.206,62	0,00	4.206,62	0,00
124256	Conveni cooperació al desenvolupament 3969	Conselleria d'Afers Socials i Esports	45201	1,00	4.113,49	0,00	4.113,49	0,00
124257	Conveni cooperació al desenvolupament 3969	Conselleria d'Afers Socials i Esports	45201	1,00	1.421,72	0,00	1.421,72	0,00
124258	Conveni cooperació al desenvolupament 3969	Conselleria d'Afers Socials i Esports	45201	1,00	5.908,17	0,00	5.908,17	0,00
124259	Conveni cooperació al desenvolupament 3969	Conselleria d'Afers Socials i Esports	45201	1,00	30,65	0,00	30,65	0,00
2346	AAEE046/2015	Conselleria d'Innovació, Recerca i Turisme	45201	1,00	0,00	0,00	0,63	0,00
2356	AAEE010/2017	Conselleria d'Innovació, Recerca i Turisme	45201	1,00	0,00	0,00	0,00	0,00
2358	AAEE024/2017	Conselleria d'Innovació, Recerca i Turisme	45201	1,00	0,00	0,00	0,00	0,00
2362	AAEE026/2017	Conselleria d'Innovació, Recerca i Turisme	45201	1,00	0,00	0,00	0,00	0,00
2364	AAEE028/2017	Conselleria d'Innovació, Recerca i Turisme	45201	1,00	0,00	0,00	0,00	0,00
2357	AAEE036/2017	Conselleria d'Innovació, Recerca i Turisme	45201	1,00	0,00	0,00	0,00	0,00
2379	AAEE045/2017	Conselleria d'Innovació, Recerca i Turisme	45201	1,00	0,00	0,00	0,00	0,00
238801	AAEE048/2017	Conselleria d'Innovació, Recerca i Turisme	45201	1,00	0,00	0,00	0,00	0,00
2384	AAEE057/2017	Conselleria d'Innovació, Recerca i Turisme	45201	1,00	0,00	0,00	0,00	0,00
238501	AAEE060/2017	Conselleria d'Innovació, Recerca i Turisme	75201	1,00	0,00	0,00	0,00	0,00
238901	AAEE063/2017	Conselleria d'Innovació, Recerca i Turisme	45201	1,00	0,00	0,00	0,00	1.927,74
2390	AAEE064/2017	Conselleria d'Innovació, Recerca i Turisme	45201	1,00	0,00	0,00	0,00	0,00
238301	AAEE065/2017	Conselleria d'Innovació, Recerca i Turisme	75201	1,00	0,00	0,00	0,00	0,00
2392	AAEE073/2017	Conselleria d'Innovació, Recerca i Turisme	75201	1,00	0,00	0,00	0,00	0,00
2381	AAEE074/2017	Conselleria d'Innovació, Recerca i Turisme	45201	1,00	0,00	0,00	0,00	6.323,22
238601	AAEE075/2017	Conselleria d'Innovació, Recerca i Turisme	75201	1,00	0,00	0,00	0,00	0,00
238701	AAEE077/2017	Conselleria d'Innovació, Recerca i Turisme	75201	1,00	0,00	0,00	0,00	0,00
2391	AAEE078/2017	Conselleria d'Innovació, Recerca i Turisme	45201	1,00	0,00	0,00	0,00	1.485,10





F.23.4.1. Desviacions de finançament per agent finançador

CODI DESPESA	DESCRIPCIÓ	AGENT FINANÇADOR		COEFICIENT DE FINANÇAMENT	DESVIACIONS DE L'EXERCICI		DESVIACIONS ACUMULADES	
		TERCER	APLICACIÓ PRESSUPOSTÀRIA		POSITIVES	NEGATIVES	POSITIVES	NEGATIVES
238201	AEEE083/2017	Conselleria d'Innovació, Recerca i Turisme	75201	1,00	0,00	0,00	0,00	0,00
23AI03	AEEE093/2017	Conselleria d'Innovació, Recerca i Turisme	45201	1,00	0,00	0,00	0,00	674,00
239503	AEEE094/2017	Conselleria d'Innovació, Recerca i Turisme	45201	1,00	0,00	0,00	0,00	0,00
23AC01	AEEE096/2017	Conselleria d'Innovació, Recerca i Turisme	75201	1,00	0,00	0,00	0,00	0,00
23AF01	AEEE097/2017	Conselleria d'Innovació, Recerca i Turisme	45201	1,00	0,00	0,00	0,00	0,00
2394	AEEE098/2017	Conselleria d'Innovació, Recerca i Turisme	45201	1,00	0,00	0,00	0,00	0,00
23AH	AEEE100/2017	Conselleria d'Innovació, Recerca i Turisme	45201	1,00	0,00	0,00	0,00	0,00
23AD	AEEE101/2017	Conselleria d'Innovació, Recerca i Turisme	45201	1,00	0,00	0,00	0,00	0,00
239601	AEEE106/2017	Conselleria d'Innovació, Recerca i Turisme	75201	1,00	0,00	0,00	0,00	0,00
2393	AEEE108/2017	Conselleria d'Innovació, Recerca i Turisme	45201	1,00	0,00	0,00	0,00	130,00
2398	AEEE110/2017	Conselleria d'Innovació, Recerca i Turisme	45201	1,00	0,00	0,00	0,00	0,00
23AB01	AEEE111/2017	Conselleria d'Innovació, Recerca i Turisme	75201	1,00	0,00	0,00	0,00	0,00
23AA01	AEEE112/2017	Conselleria d'Innovació, Recerca i Turisme	45201	1,00	0,00	0,00	0,00	0,00
239901	AEEE117/2017	Conselleria d'Innovació, Recerca i Turisme	75201	1,00	0,00	0,00	0,00	0,00
239701	AEEE118/2017	Conselleria d'Innovació, Recerca i Turisme	45201	1,00	0,00	0,00	0,00	0,00
23AE	AEEE119/2017	Conselleria d'Innovació, Recerca i Turisme	45201	1,00	0,00	0,00	0,00	0,00
23AK	AEEE121/2017	Conselleria d'Innovació, Recerca i Turisme	45201	1,00	0,00	0,00	0,00	331,00
23AG01	AEEE129/2017	Conselleria d'Innovació, Recerca i Turisme	75201	1,00	0,00	0,00	0,00	0,00
23AJ01	AEEE132/2017	Conselleria d'Innovació, Recerca i Turisme	75201	1,00	0,00	0,00	0,00	0,00
32735	Centre de Recerca AQUALAB (3698)	Conselleria de Transició Energètica i Sectors Productius	75100	1,00	0,00	8.163,20	1.084.675,46	0,00
380001	Conveni per a la recerca dins l'àmbit de la Física d'Ones Gravitacionals	Conselleria d'Innovació, Recerca i Turisme	45201	1,00	0,00	0,00	0,00	0,00
380002	Conveni per a la recerca dins l'àmbit de la Física d'Ones Gravitacionals	Conselleria d'Innovació, Recerca i Turisme	45201	1,00	0,00	0,00	0,00	0,00
380003	Conveni per a la recerca dins l'àmbit de la Física d'Ones Gravitacionals	Conselleria d'Innovació, Recerca i Turisme	45201	1,00	0,00	0,00	0,00	0,00
380004	Conveni per a la recerca dins l'àmbit de la Física d'Ones Gravitacionals	Conselleria d'Innovació, Recerca i Turisme	45201	1,00	5.754,81	0,00	0,00	0,00
124096	Good practices (...) in North Africa	Conselleria d'Afers Socials i Esports	45201	1,00	0,00	0,00	0,00	0,00
94589	Beques Predoctorals personal investigador. A.Rodríguez	C.Educació, Cultura i Universitats	75201+75208	1,00	0,00	0,00	0,00	0,00
94657	Beques Predoctorals personal investigador. A.Rodríguez	C.Educació, Cultura i Universitats	75201+75208	1,00	0,00	0,00	0,00	0,00
94760	Beques Predoctorals personal investigador. A.Rodríguez	C.Educació, Cultura i Universitats	75201+75208	1,00	0,00	0,00	0,00	0,00
94880	Beques Predoctorals personal investigador. A.Rodríguez	C.Educació, Cultura i Universitats	75201+75208	1,00	0,00	0,00	0,00	0,00
94994	Beques Predoctorals personal investigador. A.Rodríguez	C.Educació, Cultura i Universitats	75201+75208	1,00	0,00	0,00	0,00	0,00
94738	Beques Predoctorals personal investigador. A.Seguí	C.Educació, Cultura i Universitats	75201+75208	1,00	0,00	0,00	0,00	0,00
94807	Beques Predoctorals personal investigador. A.Seguí	C.Educació, Cultura i Universitats	75201+75208	1,00	0,00	0,00	54,05	0,00
94928	Beques Predoctorals personal investigador. A.Seguí	Conselleria d'Innovació, Recerca i Turisme	75208	1,00	0,00	0,00	0,00	0,00
95107	Beques Predoctorals personal investigador. A.Seguí	Conselleria d'Innovació, Recerca i Turisme	75208	1,00	0,00	0,00	0,00	1.236,70
94593	Beques Predoctorals personal investigador. A.Vives	C.Educació, Cultura i Universitats	75201+75208	1,00	0,00	0,00	0,00	0,00
94661	Beques Predoctorals personal investigador. A.Vives	C.Educació, Cultura i Universitats	75201+75208	1,00	0,00	0,00	0,00	0,00
94747	Beques Predoctorals personal investigador. A.Vives	C.Educació, Cultura i Universitats	75201+75208	1,00	0,00	0,00	0,00	0,00
94877	Beques Predoctorals personal investigador. A.Vives	C.Educació, Cultura i Universitats	75201+75208	1,00	0,00	0,00	0,00	0,00
94992	Beques Predoctorals personal investigador. A.Vives	C.Educació, Cultura i Universitats	75201+75208	1,00	0,00	0,00	16,30	0,00
94669	Beques Predoctorals personal investigador. B.Campanelli	C.Educació, Cultura i Universitats	75201+75208	1,00	0,00	0,00	0,00	0,00
94749	Beques Predoctorals personal investigador. B.Campanelli	C.Educació, Cultura i Universitats	75201+75208	1,00	0,00	0,00	0,00	0,00
94876	Beques Predoctorals personal investigador. B.Campanelli	C.Educació, Cultura i Universitats	75201+75208	1,00	0,00	0,00	0,00	0,00
94988	Beques Predoctorals personal investigador. B.Campanelli	C.Educació, Cultura i Universitats	75201+75208	1,00	0,00	0,00	0,09	0,00
94741	Beques Predoctorals personal investigador. C.Busquets	C.Educació, Cultura i Universitats	75201+75208	1,00	0,00	0,00	0,00	0,00
94802	Beques Predoctorals personal investigador. C.Busquets	C.Educació, Cultura i Universitats	75201+75208	1,00	0,00	0,00	54,05	0,00
94923	Beques Predoctorals personal investigador. C.Busquets	Conselleria d'Innovació, Recerca i Turisme	75208	1,00	0,00	0,00	7,66	0,00
95102	Beques Predoctorals personal investigador. C.Busquets	Conselleria d'Innovació, Recerca i Turisme	75208	1,00	0,00	0,00	0,00	1.242,60
94592	Beques Predoctorals personal investigador. D.Conti	C.Educació, Cultura i Universitats	75201+75208	1,00	0,00	0,00	0,00	0,00
94660	Beques Predoctorals personal investigador. D.Conti	C.Educació, Cultura i Universitats	75201+75208	1,00	0,00	0,00	0,00	0,00
94746	Beques Predoctorals personal investigador. D.Conti	C.Educació, Cultura i Universitats	75201+75208	1,00	0,00	0,00	0,00	0,00
94873	Beques Predoctorals personal investigador. D.Conti	C.Educació, Cultura i Universitats	75201+75208	1,00	0,00	0,00	0,00	0,00



F.23.4.1. Desviacions de finançament per agent finançador

CODI DESPESA	DESCRIPCIÓ	AGENT FINANÇADOR		COEFICIENT DE FINANÇAMENT	DESVIACIONS DE L'EXERCICI		DESVIACIONS ACUMULADES	
		TERCER	APLICACIÓ PRESSUPOSTÀRIA		POSITIVES	NEGATIVES	POSITIVES	NEGATIVES
94989	Beques Predoctorals personal investigador. D.Conti	C.Educació, Cultura i Universitats	75201+75208	1,00	0,00	0,00	0,00	0,00
94853	Beques Predoctorals personal investigador. E.R. López	C.Educació, Cultura i Universitats	75201+75208	1,00	0,00	0,00	0,00	0,00
94954	Beques Predoctorals personal investigador. E.R. López	Conselleria d'Innovació, Recerca i Turisme	75208	1,00	0,00	0,00	0,00	0,00
95117	Beques Predoctorals personal investigador. E.R. López	Conselleria d'Innovació, Recerca i Turisme	75208	1,00	0,00	0,00	0,00	6.028,67
94590	Beques Predoctorals personal investigador. J.García	C.Educació, Cultura i Universitats	75201+75208	1,00	0,00	0,00	0,00	0,00
94658	Beques Predoctorals personal investigador. J.García	C.Educació, Cultura i Universitats	75201+75208	1,00	0,00	0,00	0,00	0,00
94745	Beques Predoctorals personal investigador. J.García	C.Educació, Cultura i Universitats	75201+75208	1,00	0,00	0,00	0,00	0,00
94874	Beques Predoctorals personal investigador. J.García	C.Educació, Cultura i Universitats	75201+75208	1,00	0,00	0,00	0,00	0,00
94990	Beques Predoctorals personal investigador. J.García	C.Educació, Cultura i Universitats	75201+75208	1,00	0,00	0,00	0,00	0,00
94587	Beques Predoctorals personal investigador. L.Carreras	C.Educació, Cultura i Universitats	75201+75208	1,00	0,00	0,00	0,00	0,00
94655	Beques Predoctorals personal investigador. L.Carreras	C.Educació, Cultura i Universitats	75201+75208	1,00	0,00	0,00	0,00	0,00
94849	Beques Predoctorals personal investigador. L.Mariño	C.Educació, Cultura i Universitats	75201+75208	1,00	0,00	0,00	1.262,27	0,00
94743	Beques Predoctorals personal investigador. L.Valenzuela	C.Educació, Cultura i Universitats	75201+75208	1,00	0,00	0,00	0,00	0,00
94810	Beques Predoctorals personal investigador. L.Valenzuela	C.Educació, Cultura i Universitats	75201+75208	1,00	0,00	0,00	54,05	0,00
94930	Beques Predoctorals personal investigador. L.Valenzuela	Conselleria d'Innovació, Recerca i Turisme	75208	1,00	0,00	0,00	0,00	0,00
95109	Beques Predoctorals personal investigador. L.Valenzuela	Conselleria d'Innovació, Recerca i Turisme	75208	1,00	0,00	0,00	0,00	1.223,39
94737	Beques Predoctorals personal investigador. M.A. Sierra	C.Educació, Cultura i Universitats	75201+75208	1,00	0,00	0,00	0,00	0,00
94808	Beques Predoctorals personal investigador. M.A. Sierra	C.Educació, Cultura i Universitats	75201+75208	1,00	0,00	0,00	54,05	0,00
94929	Beques Predoctorals personal investigador. M.A. Sierra	Conselleria d'Innovació, Recerca i Turisme	75208	1,00	0,00	0,00	0,00	0,00
95108	Beques Predoctorals personal investigador. M.A. Sierra	Conselleria d'Innovació, Recerca i Turisme	75208	1,00	0,00	0,00	0,00	1.236,70
94854	Beques Predoctorals personal investigador. M.Basitta	C.Educació, Cultura i Universitats	75201+75208	1,00	0,00	0,00	0,00	0,00
94953	Beques Predoctorals personal investigador. M.Basitta	Conselleria d'Innovació, Recerca i Turisme	75208	1,00	0,00	0,00	0,00	0,00
95116	Beques Predoctorals personal investigador. M.Basitta	Conselleria d'Innovació, Recerca i Turisme	75208	1,00	0,00	0,00	0,00	5.159,71
94740	Beques Predoctorals personal investigador. M.Carriquí	C.Educació, Cultura i Universitats	75201+75208	1,00	0,00	0,00	0,00	0,00
94803	Beques Predoctorals personal investigador. M.Carriquí	C.Educació, Cultura i Universitats	75201+75208	1,00	0,00	0,00	54,05	0,00
94924	Beques Predoctorals personal investigador. M.Carriquí	Conselleria d'Innovació, Recerca i Turisme	75208	1,00	0,00	0,00	0,00	0,00
95103	Beques Predoctorals personal investigador. M.Carriquí	Conselleria d'Innovació, Recerca i Turisme	75208	1,00	0,00	0,00	0,00	1.236,70
94588	Beques Predoctorals personal investigador. M.Chamielec	C.Educació, Cultura i Universitats	75201+75208	1,00	0,00	0,00	0,00	0,00
94656	Beques Predoctorals personal investigador. M.Chamielec	C.Educació, Cultura i Universitats	75201+75208	1,00	0,00	0,00	0,00	0,00
94762	Beques Predoctorals personal investigador. M.Chamielec	C.Educació, Cultura i Universitats	75201+75208	1,00	0,00	0,00	0,00	0,00
94878	Beques Predoctorals personal investigador. M.Chamielec	C.Educació, Cultura i Universitats	75201+75208	1,00	0,00	0,00	0,00	0,00
94995	Beques Predoctorals personal investigador. M.Chamielec	C.Educació, Cultura i Universitats	75201+75208	1,00	0,00	0,00	0,00	0,00
94848	Beques Predoctorals personal investigador. M.E. Dalmau	C.Educació, Cultura i Universitats	75201+75208	1,00	0,00	0,00	0,00	0,00
94948	Beques Predoctorals personal investigador. M.E. Dalmau	Conselleria d'Innovació, Recerca i Turisme	75208	1,00	0,00	0,00	0,00	0,00
95111	Beques Predoctorals personal investigador. M.E. Dalmau	Conselleria d'Innovació, Recerca i Turisme	75208	1,00	0,00	0,00	0,00	3.425,79
94586	Beques Predoctorals personal investigador. M.Font	C.Educació, Cultura i Universitats	75201+75208	1,00	0,00	0,00	0,00	0,00
94654	Beques Predoctorals personal investigador. M.Font	C.Educació, Cultura i Universitats	75201+75208	1,00	0,00	0,00	0,00	0,00
94748	Beques Predoctorals personal investigador. M.Font	C.Educació, Cultura i Universitats	75201+75208	1,00	0,00	0,00	0,00	0,00
94875	Beques Predoctorals personal investigador. M.Font	C.Educació, Cultura i Universitats	75201+75208	1,00	0,00	0,00	0,00	0,00
94991	Beques Predoctorals personal investigador. M.Font	C.Educació, Cultura i Universitats	75201+75208	1,00	0,00	0,00	0,00	0,00
94742	Beques Predoctorals personal investigador. M.Oliver	C.Educació, Cultura i Universitats	75201+75208	1,00	0,00	0,00	0,00	0,00
94806	Beques Predoctorals personal investigador. M.Oliver	C.Educació, Cultura i Universitats	75201+75208	1,00	0,00	0,00	54,05	0,00
94927	Beques Predoctorals personal investigador. M.Oliver	Conselleria d'Innovació, Recerca i Turisme	75208	1,00	0,00	0,00	0,00	0,00
95106	Beques Predoctorals personal investigador. M.Oliver	Conselleria d'Innovació, Recerca i Turisme	75208	1,00	0,00	0,00	0,00	1.236,70
94850	Beques Predoctorals personal investigador. M.Rosselló	C.Educació, Cultura i Universitats	75201+75208	1,00	0,00	0,00	765,55	0,00
94950	Beques Predoctorals personal investigador. M.Rosselló	Conselleria d'Innovació, Recerca i Turisme	75208	1,00	0,00	0,00	0,00	0,00
95113	Beques Predoctorals personal investigador. M.Rosselló	Conselleria d'Innovació, Recerca i Turisme	75208	1,00	0,00	18.274,91	12.101,42	0,00
94736	Beques Predoctorals personal investigador. M.Ximenes	C.Educació, Cultura i Universitats	75201	1,00	0,00	0,00	0,00	0,00
94811	Beques Predoctorals personal investigador. M.Ximenes	C.Educació, Cultura i Universitats	75201	1,00	0,00	0,00	54,05	0,00
94931	Beques Predoctorals personal investigador. M.Ximenes	Conselleria d'Innovació, Recerca i Turisme	75208	1,00	0,00	0,00	0,00	0,00
95110	Beques Predoctorals personal investigador. M.Ximenes	Conselleria d'Innovació, Recerca i Turisme	75208	1,00	0,00	0,00	0,00	1.236,70



F.23.4.1. Desviacions de finançament per agent finançador

CODI DESPESA	DESCRIPCIÓ	AGENT FINANÇADOR		COEFICIENT DE FINANÇAMENT	DESVIACIONS DE L'EXERCICI		DESVIACIONS ACUMULADES	
		TERCER	APLICACIÓ PRESSUPOSTÀRIA		POSITIVES	NEGATIVES	POSITIVES	NEGATIVES
94733	Beques Predoctorals personal investigador. P.Bibiloni	C.Educació, Cultura i Universitats	75201	1,00	0,00	0,00	0,00	0,00
94801	Beques Predoctorals personal investigador. P.Bibiloni	C.Educació, Cultura i Universitats	75201	1,00	0,00	0,00	54,05	0,00
94922	Beques Predoctorals personal investigador. P.Bibiloni	Conselleria d'Innovació, Recerca i Turisme	75208	1,00	0,00	0,00	0,00	0,00
95101	Beques Predoctorals personal investigador. P.Bibiloni	Conselleria d'Innovació, Recerca i Turisme	75208	1,00	0,00	0,00	0,00	123,17
94958	Beques Predoctorals personal investigador. R.García	Conselleria d'Innovació, Recerca i Turisme	75208	1,00	0,00	0,00	0,00	0,00
95112	Beques Predoctorals personal investigador. R.García	Conselleria d'Innovació, Recerca i Turisme	75208	1,00	0,00	0,00	8.837,12	0,00
94735	Beques Predoctorals personal investigador. R.Massanet	C.Educació, Cultura i Universitats	75201	1,00	0,00	0,00	0,00	0,00
94805	Beques Predoctorals personal investigador. R.Massanet	C.Educació, Cultura i Universitats	75201	1,00	0,00	0,00	53,93	0,00
94926	Beques Predoctorals personal investigador. R.Massanet	Conselleria d'Innovació, Recerca i Turisme	75208	1,00	0,00	0,00	0,00	0,00
95105	Beques Predoctorals personal investigador. R.Massanet	Conselleria d'Innovació, Recerca i Turisme	75208	1,00	0,00	0,00	0,00	1.242,61
94739	Beques Predoctorals personal investigador. S.Galmés	C.Educació, Cultura i Universitats	75201	1,00	0,00	0,00	0,00	0,00
94804	Beques Predoctorals personal investigador. S.Galmés	C.Educació, Cultura i Universitats	75201	1,00	0,00	0,00	54,05	0,00
94925	Beques Predoctorals personal investigador. S.Galmés	Conselleria d'Innovació, Recerca i Turisme	75208	1,00	0,00	0,00	0,00	0,00
95104	Beques Predoctorals personal investigador. S.Galmés	Conselleria d'Innovació, Recerca i Turisme	75208	1,00	0,00	0,00	0,00	1.236,70
94851	Beques Predoctorals personal investigador. S.Ramis	C.Educació, Cultura i Universitats	75201	1,00	0,00	0,00	0,00	0,00
94951	Beques Predoctorals personal investigador. S.Ramis	Conselleria d'Innovació, Recerca i Turisme	75208	1,00	0,00	0,00	0,00	0,00
95114	Beques Predoctorals personal investigador. S.Ramis	Conselleria d'Innovació, Recerca i Turisme	75208	1,00	0,00	0,00	0,00	2.253,80
94852	Beques Predoctorals personal investigador. V.A. Burguera	C.Educació, Cultura i Universitats	75201	1,00	0,00	0,00	0,00	0,00
94952	Beques Predoctorals personal investigador. V.A. Burguera	Conselleria d'Innovació, Recerca i Turisme	75208	1,00	0,00	0,00	0,00	0,00
95115	Beques Predoctorals personal investigador. V.A. Burguera	Conselleria d'Innovació, Recerca i Turisme	75208	1,00	0,00	0,00	0,00	5.159,71
95162	FPI/1866/2016 J.A. Pérez	Conselleria d'Innovació, Recerca i Turisme	75208	1,00	0,00	15.355,65	0,00	7,53
95163	FPI/1877/2016 D.S. Carrió	Conselleria d'Innovació, Recerca i Turisme	75208	1,00	0,00	0,00	5.371,54	0,00
95164	FPI/1888/2016 M.R. Martínez	Conselleria d'Innovació, Recerca i Turisme	75208	1,00	0,00	10.318,03	5.030,09	0,00
95165	FPI/1900/2016 C.Estarellas	Conselleria d'Innovació, Recerca i Turisme	75208	1,00	0,00	10.318,03	5.030,09	0,00
95166	FPI/1925/2016 M.Capó	Conselleria d'Innovació, Recerca i Turisme	75208	1,00	0,00	10.318,03	5.040,43	0,00
95167	FPI/1929/2016 M.Fullana	Conselleria d'Innovació, Recerca i Turisme	75208	1,00	0,00	10.318,03	5.030,09	0,00
95168	FPI/1931/2016 M.F. Cardell	Conselleria d'Innovació, Recerca i Turisme	75208	1,00	0,00	10.318,03	5.030,09	0,00
95169	FPI/1932/2016 A.Bassolas	Conselleria d'Innovació, Recerca i Turisme	75208	1,00	0,00	1.919,95	13.254,92	0,00
95187	FPI/2002/2017 M.Mateu	Conselleria d'Innovació, Recerca i Turisme	75208	1,00	0,00	0,00	0,00	11.795,03
95189	FPI/2006/2017 I.Alemaný	Conselleria d'Innovació, Recerca i Turisme	75208	1,00	0,00	4.318,76	0,00	16.113,79
95185	FPI/2007/2017 P.Duel	Conselleria d'Innovació, Recerca i Turisme	75208	1,00	0,00	0,00	0,00	11.795,03
95191	FPI/2024/2017 M.del Rio	Conselleria d'Innovació, Recerca i Turisme	75208	1,00	0,00	0,00	0,00	12.137,44
95190	FPI/2031/2017 E.Guerrero	Conselleria d'Innovació, Recerca i Turisme	75208	1,00	0,00	0,00	0,00	11.795,03
95186	FPI/2034/2017 J.Llorente	Conselleria d'Innovació, Recerca i Turisme	75208	1,00	0,00	0,00	0,00	11.795,03
95184	FPI/2039/2017 I.Ayed	Conselleria d'Innovació, Recerca i Turisme	75208	1,00	0,00	1.682,97	0,00	13.478,00
95188	FPI/2048/2017 J.Fortesa	Conselleria d'Innovació, Recerca i Turisme	75208	1,00	0,00	0,00	0,00	11.795,03
95213	FPI/2083/2018 O.Martorell	Conselleria d'Innovació, Recerca i Turisme	75208	1,00	0,00	0,00	0,00	12.137,44
95208	FPI/2084/2018 M.Fernández	Conselleria d'Innovació, Recerca i Turisme	75208	1,00	0,00	0,00	0,00	12.137,44
95211	FPI/2102/2018 E.Hernández	Conselleria d'Innovació, Recerca i Turisme	75208	1,00	0,00	0,00	0,00	12.137,44
95214	FPI/2111/2018 B.Bisbal	Conselleria d'Innovació, Recerca i Turisme	75208	1,00	3.352,25	0,00	0,00	8.785,19
95210	FPI/2134/2018 J.Covas	Conselleria d'Innovació, Recerca i Turisme	75208	1,00	5.201,76	0,00	0,00	6.935,68
95212	FPI/2144/2018 F.Bonnin	Conselleria d'Innovació, Recerca i Turisme	75208	1,00	0,00	0,00	0,00	12.137,44
95209	FPI/2165/2018 B.Martí	Conselleria d'Innovació, Recerca i Turisme	75208	1,00	0,00	0,00	0,00	12.137,44
95260	FPI/2215/2019 M.T. Mateu	Conselleria d'Innovació, Recerca i Turisme	75208	1,00	0,00	6.935,68	0,00	6.935,68
95262	FPI/2232/2019 M.A. Martínez	Conselleria d'Innovació, Recerca i Turisme	75208	1,00	0,00	6.935,68	0,00	6.935,68
95264	FPI/2233/2019 B.Galmés	Conselleria d'Educació, Universitat i Recerca	75208	1,00	0,00	3.467,84	0,00	3.467,84
95267	FPI/2235/2019 S.del Rio	Conselleria d'Educació, Universitat i Recerca	75208	1,00	0,00	6.935,68	0,00	6.935,68
95269	FPI/2237/2016 A.González	Conselleria d'Educació, Universitat i Recerca	75208	1,00	0,00	7.345,25	0,00	7.345,25
95265	FPI/2241/2019 J.Sánchez	Conselleria d'Educació, Universitat i Recerca	75208	1,00	0,00	6.935,68	0,00	6.935,68
95263	FPI/2245/2019 P.Salvador	Conselleria d'Educació, Universitat i Recerca	75208	1,00	0,00	6.935,68	0,00	6.935,68
95268	FPI/2248/2019 J.Penalva	Conselleria d'Innovació, Recerca i Turisme	75208	1,00	0,00	4.423,13	0,00	4.423,13



F.23.4.1. Desviacions de finançament per agent finançador

CODI DESPESA	DESCRIPCIÓ	AGENT FINANÇADOR		COEFICIENT DE FINANÇAMENT	DESVIACIONS DE L'EXERCICI		DESVIACIONS ACUMULADES	
		TERCER	APLICACIÓ PRESSUPOSTÀRIA		POSITIVES	NEGATIVES	POSITIVES	NEGATIVES
95261	FPI/2252/2019 M.Aguilar-Krinsky	Conselleria d'Educació, Universitat i Recerca	75208	1,00	0,00	6.935,68	0,00	6.935,68
95266	FPI/2257/2019 V.I. Calleja	Conselleria d'Educació, Universitat i Recerca	75208	1,00	0,00	6.935,68	0,00	6.935,68
123925	Accions en matèria de voluntariat 2018	Conselleria de Cultura, Participació i Esports	45201	1,00	0,00	0,00	1,15	0,00
124026	Accions en matèria de voluntariat 2019	Conselleria de Cultura, Participació i Esports	45201	1,00	0,00	0,00	573,48	0,00
124243	Programa en l'àmbit del voluntariat de la UIB. DGPIV/SYBV/1.2020 UIB	Conselleria d'Administracions Públiques i Modernització	45201	1,00	622,44	0,00	622,44	0,00
123565	L'escola eficaç i l'eficàcia de l'ensenyament a les Illes Balears (3363)	Conselleria d'Educació, Universitat	45201	1,00	0,00	0,00	0,00	0,00
124001	Gabinet d'Onomàstica	Conselleria d'Educació, Universitat i Recerca	45201	1,00	0,00	12.832,98	0,00	0,00
124201	Gabinet d'Onomàstica	Conselleria d'Educació, Universitat i Recerca	45201	1,00	21.476,70	0,00	0,00	0,00
123824	Centre de Documentació Sociolingüística	Conselleria de Participació, Transparència i Cultura	45201	1,00	0,00	152,08	0,00	2.645,15
124002	Centre de Documentació Sociolingüística	Conselleria d'Educació, Universitat i Recerca	45201	1,00	0,00	259,40	0,00	0,00
124202	Centre de Documentació Sociolingüística	Conselleria d'Educació, Universitat i Recerca	45201	1,00	21.680,00	0,00	0,00	0,00
124203	Gabinet d'Assessorament Lingüístic als Mitjans de Comunicació	Conselleria d'Educació, Universitat i Recerca	45201	1,00	14.923,94	0,00	0,00	0,00
65613	PD/001/2013 F.Maya	Conselleria d'Innovació, Recerca i Turisme	75201	1,00	0,00	0,00	0,00	0,00
65614	PD/004/2013 M.Lenormand	Conselleria d'Innovació, Recerca i Turisme	75201	1,00	0,00	0,00	44,83	0,00
65615	PD/022/2013 L.Picornell	Conselleria d'Innovació, Recerca i Turisme	75201	1,00	0,00	0,00	0,00	0,00
65612	PD/027/2013 J.Bota	Conselleria d'Innovació, Recerca i Turisme	75201	1,00	0,00	0,00	697,87	0,00
65919	PD/007/2016 R.Jeaneret	Conselleria d'Innovació, Recerca i Turisme	75200	1,00	0,00	0,00	0,00	0,00
65915	PD/008/2016 M.A. Morell	Conselleria d'Innovació, Recerca i Turisme	75200	1,00	0,00	0,00	0,00	0,00
65916	PD/011/2016 R.Casasnovas	Conselleria d'Innovació, Recerca i Turisme	75200	1,00	0,00	0,00	0,00	0,00
65908	PD/013/2016 F.J. García	Conselleria d'Innovació, Recerca i Turisme	75200	1,00	0,00	0,00	349,74	0,00
65917	PD/038/2016 J.A. López	Conselleria d'Innovació, Recerca i Turisme	75200	1,00	0,00	0,00	2.026,17	0,00
66007	PD/003/2017 A.Mateo	Conselleria d'Innovació, Recerca i Turisme	75200	1,00	0,00	0,00	0,00	0,00
66008	PD/004/2017 S.Vives	Conselleria d'Innovació, Recerca i Turisme	75200	1,00	18.757,10	0,00	0,00	0,00
66010	PD/010/2017 S.Flecha	Conselleria d'Innovació, Recerca i Turisme	75200	1,00	16.140,75	0,00	0,00	0,00
66009	PD/018/2017 G.Servera	Conselleria d'Innovació, Recerca i Turisme	75200	1,00	0,00	0,00	0,00	0,00
66011	PD/022/2017 G.Lobera	Conselleria d'Innovació, Recerca i Turisme	75200	1,00	8.746,17	0,00	0,00	5.757,23
66013	PD/026/2017 C.Iñiguez	Conselleria d'Innovació, Recerca i Turisme	75200	1,00	16.234,86	0,00	94,09	0,00
66012	PD/028/2017 G.L. Giorgi	Conselleria d'Innovació, Recerca i Turisme	75200	1,00	18.757,10	0,00	0,00	0,00
66064	PD/006/2018 C.García-Verdugo	Conselleria d'Innovació, Recerca i Turisme	75200	1,00	9.532,70	0,00	0,00	9.427,95
66061	PD/013/2018 J.Arrieta	Conselleria d'Innovació, Recerca i Turisme	75200	1,00	104,77	0,00	0,00	18.858,49
66063	PD/020/2018 G.Drotos	Conselleria d'Innovació, Recerca i Turisme	75208	1,00	0,00	0,00	0,00	32.456,04
66062	PD/031/2018 P.Rodríguez	Conselleria d'Innovació, Recerca i Turisme	75200	1,00	90,15	0,00	0,00	16.228,02
66243	PD/007/2016 L.del Valle	Conselleria d'Innovació, Recerca i Turisme	75200	1,00	0,00	3.142,65	0,00	3.142,65
66229	PD/011/2019 A.M. Amores	Conselleria d'Innovació, Recerca i Turisme	75200	1,00	0,00	16.409,53	0,00	16.409,53
66225	PD/019/2019 I.Buesa	Conselleria d'Innovació, Recerca i Turisme	75200	1,00	0,00	16.318,17	0,00	16.318,17
66230	PD/022/2019 A.Valenzuela	Conselleria d'Innovació, Recerca i Turisme	75200	1,00	0,00	18.960,65	0,00	18.960,65
66226	PD/027/2019 E.Hernández	Conselleria d'Innovació, Recerca i Turisme	75200	1,00	0,00	16.318,17	0,00	16.318,17
66227	PD/036/2019 A.Gálvez	Conselleria d'Innovació, Recerca i Turisme	75200	1,00	0,00	16.318,17	0,00	16.318,17
62228	PD/038/2019 R.Gutiérrez	Conselleria d'Innovació, Recerca i Turisme	75200	1,00	0,00	16.318,17	0,00	16.318,17
66231	PD/041/2019 L.Kosuru	Conselleria d'Innovació, Recerca i Turisme	75200	1,00	0,00	6.893,55	0,00	6.893,55
064660-76-064868-69-064980-81-065150-51-065348-49	CSD2007-00004 (1622)	Universitat Rovira i Virgili	78000	1,00	0,00	0,00	0,00	4.445,63
65142	Ramon y Cajal. D.Quiñonero	Conselleria d'Innovació, Recerca i Turisme	45201	1,00	0,00	0,00	0,00	0,00
65144	Ramon y Cajal. D.Quiñonero	Conselleria d'Innovació, Recerca i Turisme	45201	1,00	0,00	0,00	0,00	0,00
65338	Ramon y Cajal. D.Quiñonero	Conselleria d'Innovació, Recerca i Turisme	45201	1,00	0,00	0,00	0,00	0,00
65472	Ramon y Cajal. D.Quiñonero	Conselleria d'Innovació, Recerca i Turisme	45201	1,00	0,00	0,00	0,00	0,00
65586	Ramon y Cajal. D.Quiñonero	Conselleria d'Innovació, Recerca i Turisme	45201	1,00	0,00	0,00	105,80	0,00
65536	Ramon y Cajal. F.Tomás Nash	Conselleria d'Innovació, Recerca i Turisme	45201	1,00	0,00	0,00	1.032,10	0,00
65625	Ramon y Cajal. F.Tomás Nash	Conselleria d'Innovació, Recerca i Turisme	45201	1,00	0,00	0,00	0,00	0,00
65713	Ramon y Cajal. F.Tomás Nash	Conselleria d'Innovació, Recerca i Turisme	45201	1,00	0,00	0,00	0,00	0,00
65832	Ramon y Cajal. F.Tomás Nash	Conselleria d'Innovació, Recerca i Turisme	45201	1,00	0,00	0,00	428,40	0,00
65883	Ramon y Cajal. F.Tomás Nash	Conselleria d'Innovació, Recerca i Turisme	45201	1,00	0,00	0,00	8.248,07	0,00



F.23.4.1. Desviacions de finançament per agent finançador

CODI DESPESA	DESCRIPCIÓ	AGENT FINANÇADOR		COEFICIENT DE FINANÇAMENT	DESVIACIONS DE L'EXERCICI		DESVIACIONS ACUMULADES	
		TERCER	APLICACIÓ PRESSUPOSTÀRIA		POSITIVES	NEGATIVES	POSITIVES	NEGATIVES
65234	Ramon y Cajal. J.M. García	Conselleria d'Innovació, Recerca i Turisme	45201	1,00	0,00	0,00	0,00	0,00
65419	Ramon y Cajal. J.M. García	Conselleria d'Innovació, Recerca i Turisme	45201	1,00	0,00	0,00	0,00	0,00
65529	Ramon y Cajal. J.M. García	Conselleria d'Innovació, Recerca i Turisme	45201	1,00	0,00	0,00	14,30	0,00
65604	Ramon y Cajal. J.M. García	Conselleria d'Innovació, Recerca i Turisme	45201	1,00	0,00	0,00	0,28	0,00
65711	Ramon y Cajal. J.M. García	Conselleria d'Innovació, Recerca i Turisme	45201	1,00	0,00	0,00	23,11	0,00
65639	RYC-2012-11847 C.Palenzuela	Conselleria d'Innovació, Recerca i Turisme	45201	1,00	0,00	0,00	0,00	0,00
65741	RYC-2012-11847 C.Palenzuela	Conselleria d'Innovació, Recerca i Turisme	45201+70109	1,00	0,00	496,42	0,00	0,00
65851	RYC-2012-11847 C.Palenzuela	Conselleria d'Innovació, Recerca i Turisme	45201	1,00	0,00	21,51	0,00	0,00
65936	RYC-2012-11847 C.Palenzuela	Conselleria d'Innovació, Recerca i Turisme	45201	1,00	0,00	0,00	0,00	0,00
66041	RYC-2012-11847 C.Palenzuela	Conselleria d'Innovació, Recerca i Turisme	45201	1,00	0,00	21,51	0,00	0,00
66001	RYC-2015-19034 A.Lázaro	Conselleria d'Innovació, Recerca i Turisme	45201	1,00	0,00	0,00	0,00	7.702,93
65648	RyC/002/2016 G.Jordá	Conselleria d'Innovació, Recerca i Turisme	45201	1,00	0,00	0,00	73,89	0,00
65876	RyC/002/2016 G.Jordá	Conselleria d'Innovació, Recerca i Turisme	45201	1,00	0,00	0,00	171,10	0,00
65942	RyC/002/2016 G.Jordá	Conselleria d'Innovació, Recerca i Turisme	45201	1,00	0,00	0,00	287,42	0,00
65953	RyC/002/2016 G.Jordá	Conselleria d'Innovació, Recerca i Turisme	45201	1,00	0,00	0,00	0,00	284,48
65744	RyC/003/2016 H.Hinz	Conselleria d'Innovació, Recerca i Turisme	45201	1,00	0,00	0,00	73,91	0,00
65848	RyC/003/2016 H.Hinz	Conselleria d'Innovació, Recerca i Turisme	45201	1,00	0,00	0,00	245,24	0,00
65934	RyC/003/2016 H.Hinz	Conselleria d'Innovació, Recerca i Turisme	45201	1,00	0,00	0,00	8,31	0,00
66039	RyC/003/2016 H.Hinz	Conselleria d'Innovació, Recerca i Turisme	45201	1,00	0,00	0,00	32,31	0,00
66135	RyC/003/2016 H.Hinz	Conselleria d'Innovació, Recerca i Turisme	45201	1,00	3.447,55	0,00	670,15	0,00
65887	RyC/001/2016 R.J. Soler	Conselleria d'Innovació, Recerca i Turisme	45201	1,00	0,00	0,00	0,95	0,00
65943	RyC/001/2016 R.J. Soler	Conselleria d'Innovació, Recerca i Turisme	45201	1,00	0,00	0,00	284,29	0,00
65949	RyC/001/2016 R.J. Soler	Conselleria d'Innovació, Recerca i Turisme	45201	1,00	0,00	0,00	8,31	0,00
66050	RyC/001/2016 R.J. Soler	Conselleria d'Innovació, Recerca i Turisme	45201	1,00	0,00	0,00	0,00	0,00
66140	RyC/001/2016 R.J. Soler	Conselleria d'Innovació, Recerca i Turisme	45201	1,00	1.387,28	0,00	0,00	0,00
65886	RyC/004/2016 I.Hendriks	Conselleria d'Innovació, Recerca i Turisme	45201	1,00	0,00	0,00	0,00	0,00
65907	RyC/004/2016 I.Hendriks	Conselleria d'Innovació, Recerca i Turisme	45201	1,00	0,00	0,00	0,00	0,00
66004	RyC/004/2016 I.Hendriks	Conselleria d'Innovació, Recerca i Turisme	45201	1,00	0,00	0,00	0,00	131,34
082605+123870	Càtedra d'Estudis de Violència de Gènere (3656)	Institut Balear de la Dona	45201	1,00	0,00	0,00	0,00	0,00
082701+124032	Càtedra d'Estudis de Violència de Gènere (3786)	Institut Balear de la Dona	45201	1,00	0,00	0,00	0,00	1.345,11
82802	Càtedra d'Estudis de Violència de Gènere (3954)	Institut Balear de la Dona	45201	1,00	0,00	0,00	0,00	0,00
124240	Càtedra d'Estudis de Violència de Gènere (3954)	Institut Balear de la Dona	45201	1,00	0,00	3.550,00	0,00	3.550,00
123888	XIX Universitat d'Estiu d'Estudis de Gènere (3657)	Institut Balear de la Dona	45201	1,00	0,00	0,00	0,00	0,00
124049	XX Universitat d'Estiu d'Estudis de Gènere (3787)	Institut Balear de la Dona	45201	1,00	0,00	4.435,37	0,00	0,00
124252	XXI Universitat d'Estiu d'Estudis de Gènere (3953)	Institut Balear de la Dona	45201	1,00	4.679,54	0,00	4.679,54	0,00
130000	JQ-SP 49/17 SOIB Jove	Conselleria de Treball, Comerç i Indústria	45201	1,00	0,00	0,00	1.259,77	0,00
130100	JQ-SP 48/17 SOIB Jove	Conselleria de Treball, Comerç i Indústria	45201	1,00	0,00	0,00	0,02	0,00
130501	SJ-QSP 47/19 SOIB JOVE	Servei d'Ocupació de les Illes Balears (SOIB Formació i Ocupació)	45201	1,00	0,00	47.097,62	0,00	0,00
130401	SJ-QSP 48/19 SOIB JOVE	Servei d'Ocupació de les Illes Balears (SOIB Formació i Ocupació)	45201	1,00	0,00	374.319,08	0,00	0,00
123730	D1701 Aprendre a pensar	Conselleria d'Educació i Universitat	45201	1,00	0,00	0,00	4.900,00	0,00
123731	D1703 Proves de selecció alumnat	Conselleria d'Educació i Universitat	45200+45201	1,00	0,00	0,00	3.000,00	0,00
123732	D1707 Re-habilitar el barri	Conselleria d'Educació i Universitat	45201	1,00	0,00	0,00	0,00	0,00
123772	Formació inicial mestres	Conselleria d'Educació i Universitat	45201	1,00	0,00	26,71	3.029,41	0,00
123945	D1707 Re-habilitar el barri	Conselleria d'Educació i Universitat	45201	1,00	0,00	0,00	8,58	0,00
123953	D18S03 Materials didàctics	Conselleria d'Educació i Universitat	45201	1,00	0,00	488,56	4.124,81	0,00
124019	D1803 Practicum I i II als GEI i GEP	Conselleria d'Educació i Universitat	45201	1,00	0,00	0,00	4.671,23	0,00
124020	D18S02 CDD en formació mestres	Conselleria d'Educació i Universitat	45201	1,00	0,00	120,00	2.893,73	0,00
124021	D18S04 Practicum MS Professorat	Conselleria d'Educació i Universitat	45201	1,00	0,00	0,00	4.777,62	0,00
124111	Formació inicial mestres	Conselleria d'Educació i Universitat	45201	1,00	0,00	1.995,63	221,10	0,00
124136	D1707 Re-habilitar el barri	Conselleria d'Educació i Universitat	45201	1,00	0,00	35,23	1.464,77	0,00
124238	Formació inicial mestres	Conselleria d'Educació i Universitat	45201	1,00	0,00	0,00	6.000,00	0,00



F.23.4.1. Desviacions de finançament per agent finançador

CODI DESPESA	DESCRIPCIÓ	AGENT FINANÇADOR		COEFICIENT DE FINANÇAMENT	DESVIACIONS DE L'EXERCICI		DESVIACIONS ACUMULADES	
		TERCER	APLICACIÓ PRESSUPOSTÀRIA		POSITIVES	NEGATIVES	POSITIVES	NEGATIVES
092401	Consell Social	Conselleria d'Educació i Universitat	45202	1,00	0,00	10.000,00	0,00	0,00
	Proves d'admissió Grau d'Educació	Conselleria d'Educació i Universitat	45201	1,00	0,00	3.762,49	0,00	0,00
	Contractació PDI Eivissa	Conselleria d'Educació i Universitat	45201	1,00	0,00	13.737,51	0,00	0,00
011001-001501 et al	Implantació dels estudis de Grau en Medicina (3192)	Conselleria d'Educació i Universitat	45002		0,00	0,00	0,00	0,00
123869	Projecte de promoció i desenvolupament de l'activitat física i l'esport 2018	Conselleria de Cultura, Participació i Esports	45201		0,00	0,00	0,00	39,58
124036	Projecte de promoció i desenvolupament de l'activitat física i l'esport 2019	Conselleria de Cultura, Participació i Esports	45201	1,00	0,00	0,00	0,00	0,00
124222	Projecte de promoció i desenvolupament de l'activitat física i l'esport 2020	Conselleria d'Afers Socials i Esports	45201	1,00	0,00	0,00	0,00	0,00
123825	Olimpiades i Concursos Educatius (3414)	Conselleria d'Educació i Universitat	45201	1,00	0,00	0,00	0,00	0,00
102121/0305AB	Lliga de Debat de la UIB (3549)	Parlament de les Illes Balears	32601	1,00	0,00	0,00	3.000,00	0,00
124025	Lliga de Debat de la UIB (3721)	Parlament de les Illes Balears	32601	1,00	0,00	0,00	21,78	0,00
102302	Lliga de Debat de la UIB (3857)	Parlament de les Illes Balears	32601	1,00	993,18	0,00	993,18	0,00
124295	Lliga de Debat de la UIB (4010)	Consell d'Eivissa	46200	1,00	977,71	0,00	977,71	0,00
124224	Activitats UOM Eivissa (3866)	Consell d'Eivissa	46200	1,00	0,00	0,00	7.207,28	0,00
124077	Relacions i benestar gent gran'19	Consell de Menorca (Resolució 7196)	46200	1,00	0,00	0,00	3.600,00	0,00
123064	Premi Recerca en Logopèdia	Col·legi de Logopedes de Catalunya	48000	1,00	0,00	0,00	474,36	0,00
123871	Premi Recerca en Logopèdia	Col·legi de Logopedes de Catalunya	48000	1,00	0,00	0,00	665,94	0,00
102040	Programa cooperació educativa (11868)	Parlament de les Illes Balears	32601	1,00	0,00	0,00	13,68	0,00
102041	Programa cooperació educativa (12071)	Parlament de les Illes Balears	32601	1,00	0,00	0,00	0,00	0,00
102107	Programa cooperació educativa (12203)	Parlament de les Illes Balears	32601	1,00	0,00	0,00	0,00	0,00
102110	Programa cooperació educativa (12321)	Parlament de les Illes Balears	32601	1,00	0,00	0,00	690,75	0,00
102130	Programa cooperació educativa (13129)	Parlament de les Illes Balears	32601	1,00	0,00	0,00	454,26	0,00
102131	Programa cooperació educativa (13130)	Parlament de les Illes Balears	32601	1,00	0,00	0,00	208,10	0,00
102132	Programa cooperació educativa (13171)	Parlament de les Illes Balears	32601	1,00	0,00	0,00	432,71	0,00
102135	Programa cooperació educativa (13209)	Parlament de les Illes Balears	32600	1,00	0,00	0,00	704,43	0,00
102240	Pràctiques parlament 14240	Parlament de les Illes Balears	32601	1,00	0,00	3.265,75	845,28	0,00
102242	Pràctiques parlament 14307	Parlament de les Illes Balears	32601	1,00	0,00	3.269,78	1.138,77	0,00
102202	Pràctiques parlament 13327 (3523)	Parlament de les Illes Balears	32601	1,00	0,00	0,00	17,19	0,00
102203	Pràctiques parlament 13323 (3523)	Parlament de les Illes Balears	32601	1,00	0,00	0,00	626,61	0,00
102226	Pràctiques parlament 13791	Parlament de les Illes Balears	32601	1,00	0,00	0,00	0,01	0,00
102233	Pràctiques parlament 13975	Parlament de les Illes Balears	32601	1,00	0,00	0,00	0,00	0,00
102239	Pràctiques parlament 14239	Parlament de les Illes Balears	32601	1,00	0,00	2.568,93	1.445,28	0,00
102318	Pràctiques parlament 15204	Parlament de les Illes Balears	32601	1,00	0,00	1.800,00	0,00	1.800,00
102319	Pràctiques parlament 15205	Parlament de les Illes Balears	32601	1,00	0,00	1.800,00	0,00	1.800,00
102320	Pràctiques parlament 15206	Parlament de les Illes Balears	32601	1,00	0,00	1.800,00	0,00	1.800,00
102014	Estudio de las características de la Taronja de Sóller	Fet a Sóller	32601	1,00	1.781,47	0,00	1.781,47	0,00
102014	Estudio de las características de la Taronja de Sóller	Agroïlla SAT	32601	1,00	0,00	613,23	3.145,64	0,00
102014	Estudio de las características de la Taronja de Sóller	Cooperativa Agrícola de Sant Bartomeu	32601	1,00	1.781,47	0,00	3.455,82	0,00
32167	CEI15-09 Atracción de talento	Ministerio de Educación, Cultura y Deporte	40001	1,00	0,00	0,00	353,07	0,00
122918	Contrato 2013-1-E1-GRU06-73424	Servicio Español para la Internacionalización de la Educación (SEPIE)	40001	1,00	0,00	119,00	965,63	0,00
123515	MAS2015-0012	Ministerio de Educación, Cultura y Deporte	70101	1,00	0,00	0,00	396,04	0,00
123562	MAS2015-0012	Ministerio de Educación, Cultura y Deporte	70001	1,00	0,00	0,00	279,10	0,00
123738	MAS2015-0012	Ministerio de Educación, Cultura y Deporte	70001	1,00	0,00	0,00	4,35	0,00
123718	Erasmus + 2017-1-ES01-KA103-036074	Servicio Español para la Internacionalización de la Educación (SEPIE)	40002	1,00	0,00	0,00	0,00	0,00
123724	Erasmus + 2017-1-ES01-KA107-036098	Servicio Español para la Internacionalización de la Educación (SEPIE)	40002	1,00	0,00	0,00	0,00	0,00
123516	Erasmus + 2016-1-ES01-KA204-024999	Servicio Español para la Internacionalización de la Educación (SEPIE)	40002	1,00	0,00	27.910,36	0,00	0,00
82609	Erasmus + 2018-1-ES01-KA103-047572	Servicio Español para la Internacionalización de la Educación (SEPIE)	40002	1,00	0,00	35.429,00	0,00	0,00
82610	Erasmus + 2018-1-ES01-KA103-047572	Servicio Español para la Internacionalización de la Educación (SEPIE)	40002	1,00	0,00	1.880,00	0,00	0,00
82611	Erasmus + 2018-1-ES01-KA103-047572	Servicio Español para la Internacionalización de la Educación (SEPIE)	40002	1,00	0,00	4.290,00	0,00	0,00
123939	Erasmus + 2018-1-ES01-KA103-047572	Servicio Español para la Internacionalización de la Educación (SEPIE)	40002	1,00	0,00	17.585,90	29.812,68	0,00
82614	Erasmus + 2018-1-ES01-KA103-048730	Servicio Español para la Internacionalización de la Educación (SEPIE)	40002	1,00	0,00	58.165,00	17.105,00	0,00
123958	Erasmus + 2018-1-ES01-KA103-048730	Servicio Español para la Internacionalización de la Educación (SEPIE)	40002	1,00	0,00	4.508,94	15.831,43	0,00



F.23.4.1. Desviacions de finançament per agent finançador

CODI DESPESA	DESCRIPCIÓ	AGENT FINANÇADOR		COEFICIENT DE FINANÇAMENT	DESVIACIONS DE L'EXERCICI		DESVIACIONS ACUMULADES	
		TERCER	APLICACIÓ PRESSUPOSTÀRIA		POSITIVES	NEGATIVES	POSITIVES	NEGATIVES
82709	Erasmus+ 2019-1-ES01-KA103-060743	Servicio Español para la Internacionalización de la Educación (SEPIE)	40002	1,00	0,00	190.632,45	27.904,35	0,00
82710	Erasmus+ 2019-1-ES01-KA103-060743	Servicio Español para la Internacionalización de la Educación (SEPIE)	40002	1,00	410,00	0,00	17.590,00	0,00
82711	Erasmus+ 2019-1-ES01-KA103-060743	Servicio Español para la Internacionalización de la Educación (SEPIE)	40002	1,00	5.725,00	0,00	10.525,00	0,00
124089	Erasmus+ 2019-1-ES01-KA103-060743	Servicio Español para la Internacionalización de la Educación (SEPIE)	40002	1,00	14.815,59	0,00	34.815,59	0,00
82808	Erasmus+ 2019-1-ES01-KA103-078148	Servicio Español para la Internacionalización de la Educación (SEPIE)	40002	1,00	261.332,00	0,00	261.332,00	0,00
82809	Erasmus+ 2019-1-ES01-KA103-078148	Servicio Español para la Internacionalización de la Educación (SEPIE)	40002	1,00	12.000,00	0,00	12.000,00	0,00
82810	Erasmus+ 2019-1-ES01-KA103-078148	Servicio Español para la Internacionalización de la Educación (SEPIE)	40002	1,00	4.000,00	0,00	4.000,00	0,00
124280	Erasmus+ 2019-1-ES01-KA103-078148	Servicio Español para la Internacionalización de la Educación (SEPIE)	40002	1,00	30.000,00	0,00	30.000,00	0,00
82712	Erasmus+ 2019-1-ES01-KA107-062588	Servicio Español para la Internacionalización de la Educación (SEPIE)	40002	1,00	0,00	0,00	227.380,00	0,00
124090	Erasmus+ 2019-1-ES01-KA107-062588	Servicio Español para la Internacionalización de la Educación (SEPIE)	40002	1,00	0,00	0,00	25.480,00	0,00
82807	Erasmus+ 2019-1-ES01-KA107-079140	Servicio Español para la Internacionalización de la Educación (SEPIE)	40002	1,00	138.896,00	0,00	138.896,00	0,00
124279	Erasmus+ 2019-1-ES01-KA107-079140	Servicio Español para la Internacionalización de la Educación (SEPIE)	40002	1,00	17.920,00	0,00	17.920,00	0,00
065938+066055	RTA2015-00060-C04-03 Subproductos	Instituto Nacional Investigación Tecnología Agraria y Alimentaria (INIA)	70201	1,00	0,00	17.876,95	277,64	0,00
66145	RTA2015-00060-C04-03 Subproductos	Instituto Nacional Investigación Tecnología Agraria y Alimentaria (INIA)	70201	1,00	0,00	31.373,66	5.626,34	0,00
66045	RTA2017-00004-C06-04 Xylella	Agencia Estatal de Investigación (AEI)	70101	1,00	10.727,04	0,00	56.909,70	0,00
124003	Euphorbia fontquerinana	Fundación Biodiversidad	70201	1,00	17.554,59	0,00	5.087,17	0,00
124098	Programa PLEAMAR - TRASMAR	Fundación Biodiversidad	70201	1,00	33.262,33	0,00	32.883,38	0,00
124227	STOP Vespa Velutina	Fundación Biodiversidad	70201	1,00	0,00	1.357,79	0,00	1.357,79
124264	INVHALI Halimeda incrassata	Fundación Biodiversidad	70201	1,00	0,00	8.715,11	0,00	8.715,11
66124	BIA01/17	FOGAIBA	45201	1,00	12.455,42	0,00	5.955,42	0,00
66048	BIA04/17	FOGAIBA	44900	1,00	7.314,82	0,00	0,00	0,00
66043	BIA05/17	FOGAIBA	44900	1,00	12.470,05	0,00	0,00	29,95
66044	BIA07/17	FOGAIBA	44900	1,00	11.660,95	0,00	0,00	824,82
66129	BIA09/18	FOGAIBA	44900	1,00	0,00	10.122,47	0,00	16.952,38
66132	BIA07/18	FOGAIBA	44900	1,00	0,00	10.377,29	0,00	16.885,36
66131	BIA17/18	FOGAIBA	44900	1,00	0,00	6.990,00	0,00	6.990,00
66237	BIA04/20	FOGAIBA	44900	1,00	0,00	22,66	0,00	22,66
66238	BIA08/20	FOGAIBA	44900	1,00	0,00	967,11	0,00	967,11
66239	BIA09/20	FOGAIBA	44900	1,00	0,00	340,13	0,00	340,13
124093	Anuari de l'Envel·liment 2018	Conselleria de Serveis Socials i Cooperació	45201	1,00	0,00	0,00	0,00	0,00
124276	Anuari de l'Envel·liment 2019. Exp 8/2020	Conselleria d'Afers Socials i Esports	45201	1,00	0,00	0,00	0,00	0,00
124248	Avaluació de la qualitat de vida de nins i adolescents. Exp 8/2020	Conselleria d'Afers Socials i Esports	45201	1,00	0,00	2,27	0,00	2,27
123865	Consolidació Institut de Recerca i Innovació Educativa IRIE (3532)	Conselleria d'Educació i Universitat	45201	1,00	0,00	0,00	3.638,69	0,00
117080	Consolidació Institut de Recerca i Innovació Educativa IRIE (3532)	Conselleria d'Educació i Universitat	45201	1,00	2.670,22	0,00	11.961,82	0,00
124018	AJDIN2018-013	Conselleria d'Educació i Universitat	45201	1,00	0,00	0,00	31,43	0,00
124086	AJDIN2019-002	Conselleria d'Educació i Universitat	45201	1,00	0,00	0,00	0,00	0,00
124070	AJDIN2019-003	Conselleria d'Educació i Universitat	45201	1,00	0,00	0,00	0,00	162,78
124069	AJDIN2019-005	Conselleria d'Educació i Universitat	45201	1,00	0,00	0,00	0,00	0,00
124063	AJDIN2019-006	Conselleria d'Educació i Universitat	45201	1,00	0,00	0,00	0,00	234,88
124064	AJDIN2019-008	Conselleria d'Educació i Universitat	45201	1,00	0,00	0,00	0,00	0,00
124065	AJDIN2019-009	Conselleria d'Educació i Universitat	45201	1,00	0,00	0,00	0,00	0,00
124066	AJDIN2019-010	Conselleria d'Educació i Universitat	45201	1,00	0,00	0,00	0,00	0,00
124067	AJDIN2019-011	Conselleria d'Educació i Universitat	45201	1,00	0,00	0,00	0,00	0,00
124068	AJDIN2019-014	Conselleria d'Educació i Universitat	45201	1,00	0,00	0,00	1.500,00	0,00
124118	AJDIN2019-015	Conselleria d'Educació, Universitat i Recerca	45201	1,00	0,00	0,00	0,00	0,00
124119	AJDIN2019-018	Conselleria d'Educació, Universitat i Recerca	45201	1,00	0,00	0,00	0,00	0,00
124236	AJDIN2019-025	Conselleria d'Educació i Universitat	45201	1,00	0,00	0,00	1.061,56	0,00
124120	AJDIN2019-026	Conselleria d'Educació, Universitat i Recerca	45201	1,00	0,00	0,00	0,00	132,21
124099	AJDIN2019-030	Conselleria d'Educació, Universitat i Recerca	45201	1,00	0,00	0,00	217,02	0,00
124223	AJDIN2019-033	Conselleria d'Educació, Universitat i Recerca	45201	1,00	0,00	88,53	1.411,47	0,00
	Jornades de Canvi Climàtic	Conselleria de Transició Energètica i Sectors Productius	45201	1,00	0,00	0,00	5.000,00	0,00



F.23.4.1. Desviacions de finançament per agent finançador

CODI DESPESA	DESCRIPCIÓ	AGENT FINANÇADOR		COEFICIENT DE FINANÇAMENT	DESVIACIONS DE L'EXERCICI		DESVIACIONS ACUMULADES	
		TERCER	APLICACIÓ PRESSUPOSTÀRIA		POSITIVES	NEGATIVES	POSITIVES	NEGATIVES
123877	Programa de MentoriMent (3622)	Conselleria d'Educació i Universitat	45201	1,00	0,00	200,00	21.346,49	0,00
123879	Identificació d'alumnat amb altes capacitats (3622)	Conselleria d'Educació i Universitat	45201	1,00	0,00	0,00	67,29	0,00
124241	Tallers mentories... altes capacitats (3931)	Conselleria d'Educació, Universitat i Recerca	45201	1,00	25.053,56	0,00	25.053,56	0,00
124242	Estalmat (3931)	Conselleria d'Educació, Universitat i Recerca	45201	1,00	3.284,76	0,00	3.284,76	0,00
123876	Altes capacitats intel·lectuals (3622)	Conselleria d'Educació i Universitat	45201	1,00	0,00	0,00	46.063,50	0,00
123839	Màster intervenció social i p.p. (3444)	Conselleria de Serveis Socials i Cooperació	45201	1,00	0,00	0,00	0,00	0,00
123840	EU Desenvolupament humà sostenible (3444)	Conselleria de Serveis Socials i Cooperació	45201	1,00	0,00	0,00	0,00	0,00
1242AF	EU en Coeducació FUEIB (3988)	Institut Balear de la Dona	45201	1,00	19.000,00	0,00	19.000,00	0,00
1242AE	EU en Dinamització Lingüística (3772)	Conselleria d'Educació, Universitat i Recerca	45201	1,00	0,00	0,00	0,00	0,00
	EU en Intervenció Socioeducativa en l'Àmbit de la Justícia Juvenil	Conselleria d'Afers Socials i Esports	45201	1,00	15.592,32	0,00	15.592,32	0,00
66019	PROCOE/1/2017	Vicepresidència i Conselleria d'Innovació, Recerca i Turisme	45201	1,00	6.735,18	0,00	1.560,62	0,00
66020	PROCOE/2/2017	Vicepresidència i Conselleria d'Innovació, Recerca i Turisme	45201	1,00	5.987,20	0,00	0,00	2.395,78
66021	PROCOE/4/2017	Vicepresidència i Conselleria d'Innovació, Recerca i Turisme	45201	1,00	4.235,37	0,00	0,00	2.730,68
66028	PROCOE/5/2017	Vicepresidència i Conselleria d'Innovació, Recerca i Turisme	45201	1,00	4.747,14	0,00	0,00	3.256,17
66022	PROCOE/7/2017	Vicepresidència i Conselleria d'Innovació, Recerca i Turisme	45201	1,00	2.288,85	0,00	0,00	961,13
66023	PROCOE/8/2017	Vicepresidència i Conselleria d'Innovació, Recerca i Turisme	45201	1,00	855,10	0,00	0,00	4.149,36
66024	PROCOE/10/2017	Vicepresidència i Conselleria d'Innovació, Recerca i Turisme	45201	1,00	2.357,43	0,00	0,00	3.665,55
222301	PRD2018/03	Conselleria d'Educació, Universitat i Recerca	45201	1,00	0,00	1.579,15	0,00	1.579,15
222302	PRD2018/03	Conselleria d'Educació, Universitat i Recerca	45201	1,00	0,00	0,00	0,00	0,00
222303	PRD2018/03	Conselleria d'Educació, Universitat i Recerca	45201	1,00	0,00	0,00	0,00	0,00
222400	PRD2018/07	Conselleria d'Educació, Universitat i Recerca	45201	1,00	0,00	4.135,19	0,00	4.135,19
222403	PRD2018/07	Conselleria d'Educació, Universitat i Recerca	45201	1,00	0,00	2.455,13	0,00	2.455,13
222406	PRD2018/07	Conselleria d'Educació, Universitat i Recerca	45201	1,00	0,00	1.690,00	0,00	1.690,00
222200	PRD2018/17	Conselleria d'Educació, Universitat i Recerca	45201	1,00	0,00	3.463,88	0,00	3.463,88
222201	PRD2018/17	Conselleria d'Educació, Universitat i Recerca	45201	1,00	0,00	270,21	0,00	270,21
222202	PRD2018/17	Conselleria d'Educació, Universitat i Recerca	45201	1,00	0,00	0,00	0,00	0,00
222206	PRD2018/17	Conselleria d'Educació, Universitat i Recerca	45201	1,00	0,00	0,00	0,00	0,00
222207	PRD2018/17	Conselleria d'Educació, Universitat i Recerca	45201	1,00	0,00	364,69	0,00	364,69
222800	PRD2018/18	Conselleria d'Educació, Universitat i Recerca	45201	1,00	0,00	6.295,04	0,00	6.295,04
222803	PRD2018/18	Conselleria d'Educació, Universitat i Recerca	45201	1,00	0,00	0,00	0,00	0,00
222101	PRD2018/19	Conselleria d'Educació, Universitat i Recerca	45201	1,00	0,00	4.733,15	0,00	4.733,15
222102	PRD2018/19	Conselleria d'Educació, Universitat i Recerca	45201	1,00	983,19	0,00	983,19	0,00
222103	PRD2018/19	Conselleria d'Educació, Universitat i Recerca	45201	1,00	23,09	0,00	23,09	0,00
222107	PRD2018/19	Conselleria d'Educació, Universitat i Recerca	45201	1,00	0,00	480,37	0,00	480,37
	PRD2018/21	Conselleria d'Educació, Universitat i Recerca	45201	1,00	7.000,00	0,00	7.000,00	0,00
222700	PRD2018/24	Conselleria d'Educació, Universitat i Recerca	45201	1,00	0,00	15.968,38	0,00	15.968,38
222706	PRD2018/24	Conselleria d'Educació, Universitat i Recerca	45201	1,00	0,00	0,00	0,00	0,00
221900	PRD2018/26	Conselleria d'Educació, Universitat i Recerca	45201	1,00	0,00	3.974,29	0,00	3.974,29
221901	PRD2018/26	Conselleria d'Educació, Universitat i Recerca	45201	1,00	0,00	4.951,55	0,00	4.951,55
222500	PRD2018/34	Conselleria d'Educació, Universitat i Recerca	45201	1,00	0,00	1.342,55	0,00	1.342,55
222507	PRD2018/34	Conselleria d'Educació, Universitat i Recerca	45201	1,00	0,00	1.916,44	0,00	1.916,44
222902	PRD2018/38	Conselleria d'Educació, Universitat i Recerca	45201	1,00	0,00	1.678,86	0,00	1.678,86
222907	PRD2018/38	Conselleria d'Educació, Universitat i Recerca	45201	1,00	0,00	42,76	0,00	42,76
222606	PRD2018/43	Conselleria d'Educació, Universitat i Recerca	45201	1,00	0,00	0,00	0,00	0,00
221701	PRD2018/45	Conselleria d'Educació, Universitat i Recerca	45201	1,00	0,00	8.939,00	0,00	8.939,00
221707	PRD2018/45	Conselleria d'Educació, Universitat i Recerca	45201	1,00	0,00	0,00	0,00	0,00
223002	PRD2018/46	Conselleria d'Educació, Universitat i Recerca	45201	1,00	0,00	0,00	0,00	0,00
223007	PRD2018/46	Conselleria d'Educació, Universitat i Recerca	45201	1,00	0,00	95,40	0,00	95,40
223102	PRD2018/52	Conselleria d'Educació, Universitat i Recerca	45201	1,00	0,00	0,20	0,00	0,20
223106	PRD2018/52	Conselleria d'Educació, Universitat i Recerca	45201	1,00	0,20	0,00	0,20	0,00
221800	PRD2018/54	Conselleria d'Educació, Universitat i Recerca	45201	1,00	0,00	2.462,66	0,00	2.462,66





F.23.4.1. Desviacions de finançament per agent finançador

CODI DESPESA	DESCRIPCIÓ	AGENT FINANÇADOR		COEFICIENT DE FINANÇAMENT	DESVIACIONS DE L'EXERCICI		DESVIACIONS ACUMULADES	
		TERCER	APLICACIÓ PRESSUPOSTÀRIA		POSITIVES	NEGATIVES	POSITIVES	NEGATIVES
221801	PRD2018/54	Conselleria d'Educació, Universitat i Recerca	45201	1,00	0,00	29.101,06	0,00	29.101,06
222001	PRD2018/67	Conselleria d'Educació, Universitat i Recerca	45201	1,00	0,00	13.714,30	0,00	13.714,30
222002	PRD2018/67	Conselleria d'Educació, Universitat i Recerca	45201	1,00	1.294,26	0,00	1.294,26	0,00
222007	PRD2018/67	Conselleria d'Educació, Universitat i Recerca	45201	1,00	89,41	0,00	89,41	0,00
030207+035712+068006	Impacte COVID-19 a la UIB	Conselleria d'Educació, Universitat i Recerca	45201	1,00	0,00	0,00	0,00	0,00
030206+030207	Impacte COVID-19 a la UIB	Conselleria d'Educació, Universitat i Recerca	45201	1,00	0,00	0,00	0,00	0,00
124272	Impacte COVID-19 a la vida de les dones de Mallorca	Conselleria d'Afers Socials i Esports	45201	1,00	118,15	0,00	118,15	0,00
095256+7+8+9	Dèficit finançament relacionat amb les despeses de personal	Conselleria d'Educació, Universitat i Recerca	45201	1,00	0,00	0,00	0,00	0,00
65958	TEC/003/2017 D.Martinez	Vicepresidència i Conselleria d'Innovació, Recerca i Turisme	45201	1,00	0,00	0,00	0,00	0,00
66056	TEC/003/2017 D.Martinez	Vicepresidència i Conselleria d'Innovació, Recerca i Turisme	45201	1,00	0,00	1.483,27	0,00	5.303,29
65959	TEC/005/2017 M.Gari	Vicepresidència i Conselleria d'Innovació, Recerca i Turisme	45201	1,00	0,00	0,00	0,00	10.000,00
66057	TEC/005/2017 M.Gari	Vicepresidència i Conselleria d'Innovació, Recerca i Turisme	45201	1,00	913,52	0,00	0,00	16.435,29
65961	TEC/006/2017 H.El Aou-Ouad	Vicepresidència i Conselleria d'Innovació, Recerca i Turisme	45201	1,00	0,00	0,00	0,00	0,00
66059	TEC/006/2017 H.El Aou-Ouad	Vicepresidència i Conselleria d'Innovació, Recerca i Turisme	45201	1,00	118,00	0,00	0,00	11.545,09
65960	TEC/008/2017 G.Ramis	Vicepresidència i Conselleria d'Innovació, Recerca i Turisme	45201	1,00	0,00	0,00	0,00	0,00
66058	TEC/008/2017 G.Ramis	Vicepresidència i Conselleria d'Innovació, Recerca i Turisme	45201	1,00	4,16	0,00	0,00	11.651,32
66109	TEC/002/2018 J.Ramos	Vicepresidència i Conselleria d'Innovació, Recerca i Turisme	45201	1,00	8.334,11	0,00	0,81	0,00
66214	TEC/002/2018 J.Ramos	Vicepresidència i Conselleria d'Innovació, Recerca i Turisme	45201	1,00	0,00	8.749,99	0,00	8.749,99
66110	TEC/003/2018 A.Seguí	Vicepresidència i Conselleria d'Innovació, Recerca i Turisme	45201	1,00	8.542,85	0,00	0,00	0,00
66212	TEC/003/2018 A.Seguí	Vicepresidència i Conselleria d'Innovació, Recerca i Turisme	45201	1,00	0,00	8.250,05	0,00	8.250,05
66111	TEC/012/2018 L.Perelló	Vicepresidència i Conselleria d'Innovació, Recerca i Turisme	45201	1,00	8.522,86	0,00	40,32	0,00
66213	TEC/012/2018 L.Perelló	Vicepresidència i Conselleria d'Innovació, Recerca i Turisme	45201	1,00	0,00	8.733,33	0,00	8.733,33
066112+066137	TEC/014/2018 R.Jaume	Vicepresidència i Conselleria d'Innovació, Recerca i Turisme	45201	1,00	5.125,71	0,00	0,00	0,00
66221	TEC/014/2018 R.Jaume	Vicepresidència i Conselleria d'Innovació, Recerca i Turisme	45201	1,00	0,00	5.377,13	0,00	5.377,13
66113	TEC/015/2018 A.Martorell	Vicepresidència i Conselleria d'Innovació, Recerca i Turisme	45201	1,00	9.795,60	0,00	0,00	0,00
66215	TEC/015/2018 A.Martorell	Vicepresidència i Conselleria d'Innovació, Recerca i Turisme	45201	1,00	0,00	9.193,46	0,00	9.193,46
66114	TEC/038/2018 D.Otero	Vicepresidència i Conselleria d'Innovació, Recerca i Turisme	45201	1,00	8.333,30	0,00	0,00	0,00
66216	TEC/038/2018 D.Otero	Vicepresidència i Conselleria d'Innovació, Recerca i Turisme	45201	1,00	0,00	8.750,00	0,00	8.750,00
066115+066138	TEC/042/2018 J.J. Company	Vicepresidència i Conselleria d'Innovació, Recerca i Turisme	45201	1,00	3.725,49	0,00	0,00	0,00
66220	TEC/042/2018 J.J. Company	Vicepresidència i Conselleria d'Innovació, Recerca i Turisme	45201	1,00	0,00	4.228,33	0,00	4.228,33
66116	TEC/043/2018 A.Castro	Vicepresidència i Conselleria d'Innovació, Recerca i Turisme	45201	1,00	8.621,07	0,00	0,00	0,00
66211	TEC/043/2018 A.Castro	Vicepresidència i Conselleria d'Innovació, Recerca i Turisme	45201	1,00	0,00	8.750,00	0,00	8.750,00
124152	Cost professorat Grau Direcció Hotelera	Escola d'Hotelaria de les Illes Balears (EHIB)	45200	1,00	0,00	0,00	18.153,19	0,00
	Cost professorat Grau Direcció Hotelera	Escola d'Hotelaria de les Illes Balears (EHIB)	45200	1,00	0,00	0,00	0,00	0,00
102321	Cost professorat classes Escola d'Hotelaria	Escola d'Hotelaria de les Illes Balears (EHIB)	32601	1,00	0,00	0,00	0,00	0,00
	Dèficit serveis acadèmics, despeses de personal i MFP	Conselleria d'Educació, Universitat i Recerca	45200	1,00	0,00	0,00	0,00	0,00
82805	Beques Iberoamèrica. Santander recerca 19/20	Banco Santander SA	47000	1,00	5.000,00	0,00	5.000,00	0,00
82608	Becas Santander Grau 18/19	Banco Santander SA	47000	1,00	0,00	11.160,00	0,00	0,00
82706	Becas Santander Grau 19/20	Banco Santander SA	47000	1,00	0,00	12.000,00	6.000,00	0,00
82804	Becas Santander Grau 20/21	Banco Santander SA	47000	1,00	21.000,00	0,00	21.000,00	0,00
82707	Beques B.Santander-Erasmus 19/20	Banco Santander SA	47000	1,00	0,00	5.400,00	0,00	0,00
82806	Beques B.Santander-Erasmus 20/21	Banco Santander SA	47002	1,00	15.600,00	0,00	15.600,00	0,00
123814	Aula Aranzadi Facultat de Dret	Editorial Aranzadi, SA	47000	1,00	0,00	0,00	271,82	0,00
124106	Aula Aranzadi Facultat de Dret	Editorial Aranzadi, SA	47000	1,00	0,00	557,73	134,58	0,00
102307	Aula Aranzadi Facultat de Dret	Viajes El Corte Inglés, SA	32601	1,00	1.741,09	0,00	1.741,09	0,00
124044	Becas Manuel de Oya'18	Asociación de Cerveceros de España	47000	1,00	0,00	0,00	2.781,00	0,00
124251	Becas Manuel de Oya'19	Asociación de Cerveceros de España	47000	1,00	0,00	0,00	0,00	0,00
124247	Càtedra Banca March Empresa Familiar	Banca March	47000	1,00	0,00	19.990,47	0,00	19.990,47
82518	Programa de beques "La Caixa" (3499)	Fundació Bancària La Caixa	48000	1,00	0,00	32.987,44	0,00	17.999,44
124022	Olimpiades i Concursos Educatius (3752)	Conselleria d'Educació i Universitat	45201	1,00	0,00	0,00	0,00	2,76
124237	Olimpiades i Concursos Educatius	Conselleria d'Educació, Universitat i Recerca	45201	1,00	3.133,94	0,00	3.133,94	0,00



F.23.4.1. Desviacions de finançament per agent finançador

CODI DESPESA	DESCRIPCIÓ	AGENT FINANÇADOR		COEFICIENT DE FINANÇAMENT	DESVIACIONS DE L'EXERCICI		DESVIACIONS ACUMULADES	
		TERCER	APLICACIÓ PRESSUPOSTÀRIA		POSITIVES	NEGATIVES	POSITIVES	NEGATIVES
124033	Ciència per a tothom (3815)	Fundació Bancària La Caixa	48000	1,00	0,00	0,00	230,00	0,00
124102	UOM (3815)	Fundació Bancària La Caixa	48000	1,00	0,00	10.200,84	9.799,16	0,00
124281	UOM (4018)	Fundació Bancària La Caixa	48000	1,00	21.500,00	0,00	21.500,00	0,00
124282	LADAT i TEA (4018)	Fundació Bancària La Caixa	48000	1,00	10.000,00	0,00	10.000,00	0,00
124283	Cap Nadal sense Nadales (4018)	Fundació Bancària La Caixa	48000	1,00	6.000,00	0,00	6.000,00	0,00
124284	Ciència per a tothom (4018)	Fundació Bancària La Caixa	48000	1,00	5.000,00	0,00	5.000,00	0,00
124285	Bones pràctiques entorns pedagògics (4018)	Fundació Bancària La Caixa	48000	1,00	3.608,50	0,00	3.608,50	0,00
124286	Càtedra d'Innovació Social (4018)	Fundació Bancària La Caixa	48000	1,00	52.500,00	0,00	52.500,00	0,00
123962	Diseño intervenciones educativas	Fundación Ramon Areces	48000	1,00	2.313,13	0,00	22.343,62	0,00
124109	Credit default swaps...	Fundación Ramon Areces	48000	1,00	0,00	2.213,59	15.661,59	0,00
2033	Diabetes i obesitat	Fundació La Marató de TV3	48000	1,00	0,00	31.230,75	332,60	0,00
66142	Neurobiología Depresión Adolescencia	Fundación Alicia Koplowitz	48000	1,00	0,00	21.471,43	0,00	3.584,41
123446	Programa MIRO-EU.PM, IDEFI ANE11-IDFI-0027 (3076)	Universitat Perpignan Miro	48001	1,00	0,00	0,00	10.000,00	0,00
66035	Desarrollo del programa de ayudas a la investigación 2018/2019	Banco de España	48000	1,00	11.938,16	0,00	16.277,07	0,00
123880	Curs d'Eduació Financera	Fundació Guillem Cifre de Colonya	48000	1,00	0,00	0,00	937,50	0,00
123864	Relación entre la rutina diaria y la exposición lumínica con la calidad del su	Sociedad Española del Sueño	48000	1,00	0,00	2.748,54	0,00	1.659,92
123566	Anuari de l'Eduació de les Illes Balears (3206)	Fundació Guillem Cifre de Colonya	48001	1,00	0,00	0,00	0,00	0,00
123737	Anuari de l'Eduació de les Illes Balears (3206)	Fundació Guillem Cifre de Colonya	48001	1,00	0,00	211,85	959,81	0,00
123960	Anuari de l'Eduació de les Illes Balears (3206)	Fundació Guillem Cifre de Colonya	48000	1,00	0,00	3.712,84	634,71	0,00
124095	Anuari de l'Eduació de les Illes Balears (3206)	Fundació Guillem Cifre de Colonya	48000	1,00	0,00	0,00	5.000,00	0,00
124274	Anuari de l'Eduació de les Illes Balears (3206)	Fundació Guillem Cifre de Colonya	48000	1,00	5.000,00	0,00	5.000,00	0,00
123455	Anuari de l'Envelliment de les Illes Balears (3187)	Fundació Guillem Cifre de Colonya	48000	1,00	0,00	382,69	2.617,31	0,00
123567	Anuari de l'Envelliment de les Illes Balears (3187)	Fundació Guillem Cifre de Colonya	48001	1,00	0,00	0,00	3.000,00	0,00
123753	Anuari de l'Envelliment de les Illes Balears (3187)	Fundació Guillem Cifre de Colonya	48000	1,00	0,00	0,00	3.000,00	0,00
123959	Anuari de l'Envelliment de les Illes Balears (3187)	Fundació Guillem Cifre de Colonya	48000	1,00	0,00	0,00	3.000,00	0,00
124141	Anuari de l'Envelliment de les Illes Balears 2019 (3187)	Fundació Guillem Cifre de Colonya	48000	1,00	0,00	1.466,13	1.533,87	0,00
124296	Anuari de l'Envelliment de les Illes Balears 2020 (3187)	Fundació Guillem Cifre de Colonya	48000	1,00	3.000,00	0,00	3.000,00	0,00
124138	Anuari de la Joventut de les Illes Balears (3618)	Fundació Guillem Cifre de Colonya	48000	1,00	254,10	0,00	3.254,10	0,00
66222	ECOST-Action-CA15136 Eurocaroten	Universidad de Sevilla	48000	1,00	2.960,00	0,00	2.960,00	0,00
124035	Projecte de Dinamització Cultural Universitària 2019	Consell de Mallorca	46200	1,00	0,00	0,00	361,60	0,00
124270	Projecte de Dinamització de la Comunitat Universitària 2020	Consell de Mallorca	46200	1,00	0,00	18.894,18	0,00	18.894,18
123891	Convocatòria suport projectes relacions socials i benestar personal gent gran	Consell de Mallorca	46200	1,00	0,00	0,00	0,00	997,77
	Realitat museística i diàleg euroregional (3992)	Consell de Mallorca	46200	1,00	12.000,00	0,00	12.000,00	0,00
124221	Realitat museística i diàleg euroregional	Unió Europea	79501	1,00	7.952,68	0,00	7.952,68	0,00
124056	Universitat Oberta per a Majors a Menorca (3814)	Consell de Menorca	46200	1,00	0,00	0,00	3.406,24	0,00
124205	Universitat Oberta per a Majors a Menorca (3814)	Consell de Menorca	46200	1,00	672,40	0,00	672,40	0,00
124267	Universitat Oberta per a Majors a Menorca (3814)	Consell de Menorca	46200	1,00	0,00	97,90	0,00	97,90
102037	Informes sobre la declaració de béns d'interès cultural (3417)	Consell de Formentera	32600	1,00	0,00	0,00	5.125,00	0,00
102330	Arxiu Històric Ajuntament d'Esporles (3956)	Ajuntament d'Esporles	32600	1,00	8.650,00	0,00	7.915,86	0,00
101817	Laboratori de Prehistòria Puig de sa Morisca (0103)	Ajuntament de Calvià	32600	1,00	0,00	2.066,00	3.409,75	0,00
102253	Laboratori de Prehistòria Puig de sa Morisca (0103)	Ajuntament de Calvià	32600	1,00	0,00	375,00	6.925,00	0,00
123886	Diagnosi sobre les situacions de vulnerabilitat econòmica (3607)	Ajuntament de Calvià	46000	1,00	0,00	0,00	433,88	0,00
102106	Influència medi albercocs secs Porreres (3521)	Ajuntament de Porreres	32600	1,00	0,00	0,00	10.330,58	0,00
102312	Assessorament arqueològic (3933)	Ajuntament de Felanitx	32600	1,00	0,00	8.799,80	0,00	8.799,80
102001	Estimación de los costes de insularidad de las Illes Balears (3212)	Conselleria d'Hisenda i Administracions Públiques	32600	1,00	0,00	0,00	0,01	0,00
101904+102047	Estructuras estables de investigación (3193)	Ciberobn	32600	1,00	0,00	0,00	1,11	0,00
102150+102151	Estructuras estables de investigación (3193)	Ciberobn	32600	1,00	0,00	0,00	1.526,46	0,00
102259	Estructuras estables de investigación (3193)	Ciberobn	32600	1,00	0,00	1.000,00	0,00	0,00
102260	Estructuras estables de investigación (3193)	Ciberobn	32600	1,00	0,00	318,51	126,49	0,00
102335	Estructuras estables de investigación (3193)	Ciberobn	32600	1,00	1.326,00	0,00	1.326,00	0,00
102336	Estructuras estables de investigación (3193)	Ciberobn	32600	1,00	1.443,00	0,00	1.443,00	0,00



F.23.4.1. Desviacions de finançament per agent finançador

CODI DESPESA	DESCRIPCIÓ	AGENT FINANÇADOR		COEFICIENT DE FINANÇAMENT	DESVIACIONS DE L'EXERCICI		DESVIACIONS ACUMULADES	
		TERCER	APLICACIÓ PRESSUPOSTÀRIA		POSITIVES	NEGATIVES	POSITIVES	NEGATIVES
123647	Càtedra Mario Cesariny (3352)	Instituto Camoes-Portugal	49201	1,00	4.935,54	0,00	5.000,01	0,00
101909	Utilització infraestructura IUNICS (1717)	Laboratoris Sanifit, SL	32600	1,00	0,00	3.254,68	701,29	0,00
102258	Utilització infraestructura IUNICS (1717)	Laboratoris Sanifit, SL	32600	1,00	0,00	2.808,46	11.301,36	0,00
102314	Utilització infraestructura IUNICS (1717)	Laboratoris Sanifit, SL	32600	1,00	4.759,26	0,00	4.759,26	0,00
102122+23+41+48+49+123949	Estudi sobre prospectiva econòmica, social i mediambiental (3600)	Consell Econòmic i Social	32600	1,00	0,00	0,00	15.460,05	0,00
123756	Programa UOM 2017/2018 (3485-1)	Obra Social La Caixa	48000	1,00	0,00	212,32	368,81	0,00
123757	V Lliga de Debat Universitari (3485-1)	Obra Social La Caixa	48000	1,00	0,00	675,72	0,00	0,00
123965	Programa UOM 2018/2019 (3485-2)	Obra Social La Caixa	48001	1,00	0,00	618,11	0,00	0,00
36712	Desenvolupament tasques d'iniciació a la recerca (3705)	Sistema d'Observació i Predicció Costaner Illes Balears (SOCIB)	48001	1,00	0,00	0,00	2.000,00	0,00
101809	Digitalització Arxiu Històric RAMIB (2994)	Reial Acadèmia de Medicina de les Illes Balears	32600	1,00	0,00	0,00	214,88	0,00
101920	Digitalització Arxiu Històric RAMIB (3166)	Reial Acadèmia de Medicina de les Illes Balears	32600	1,00	0,00	9.068,16	0,02	0,00
102012	Digitalització Arxiu Històric RAMIB (3166)	Reial Acadèmia de Medicina de les Illes Balears	32600	1,00	0,00	2.213,63	0,00	0,00
102145	Digitalització Arxiu Històric RAMIB (3166)	Reial Acadèmia de Medicina de les Illes Balears	32600	1,00	0,00	3.000,00	0,00	0,00
102301	Digitalització Arxiu Històric RAMIB (3166)	Reial Acadèmia de Medicina de les Illes Balears	32600	1,00	0,00	0,00	2.500,00	0,00
102325	Digitalització Arxiu Històric RAMIB (3166)	Reial Acadèmia de Medicina de les Illes Balears	32600	1,00	2.500,00	0,00	2.500,00	0,00
102102	Arxiu Històric Campanet (3318, addenda 3683)	Ajuntament de Campanet	32600	1,00	0,00	28.104,94	0,00	0,00
102334	Arxiu Històric Ajuntament de Campanet (4024)	Ajuntament de Campanet	32600	1,00	30.723,00	0,00	30.723,00	0,00
102331	Arxiu Històric Ajuntament de Deià (3998)	Ajuntament de Deià	32600	1,00	29.450,00	0,00	29.450,00	0,00
102234	Arxiu Històric Ajuntament de Montuiri (3823)	Ajuntament de Montuiri	32600	1,00	0,00	19.879,44	9.420,56	0,00
102332	Arxiu Històric Ajuntament de Montuiri (3967)	Ajuntament de Montuiri	32600	1,00	24.238,24	0,00	24.238,24	0,00
102333	Arxiu Històric Ajuntament de Sa Pobla (4023)	Ajuntament de Sa Pobla	32600	1,00	7.050,00	0,00	7.050,00	0,00
102311	Arxiu Històric Ajuntament de Santa Maria del Camí (3942)	Ajuntament de Santa Maria del Camí	32600	1,00	11.356,22	0,00	11.356,22	0,00
102207	Digitalització Setmanari "Sóller" (3654)	Ajuntament de Sóller	32600	1,00	0,00	4.176,01	0,00	9.501,95
102236	Serveis logístics processos selectius (3791)	Institut Mallorquí d'Afers Socials	32600	1,00	5.276,02	0,00	1.618,64	0,00
102237	Serveis logístics processos selectius (3791)	Institut Mallorquí d'Afers Socials	32600	1,00	3.754,42	0,00	0,00	845,58
102244	Serveis logístics processos selectius (Contracte 2019 7601)	Escola Balear d'Administració Pública-EBAP	32600	1,00	0,00	939,64	12,47	0,00
101840+101914+102018+102114	Utilització infraestructura laboratoris (3078)	Sciware Systems, SL	32600	1,00	0,00	30,00	3.679,07	0,00
102221	Utilització infraestructura laboratoris (3078)	Sciware Systems, SL	32600	1,00	0,00	698,16	2.283,41	0,00
102317	Utilització infraestructura laboratoris (3078)	Sciware Systems, SL	32600	1,00	5.000,00	0,00	5.000,00	0,00
101715	DOIs Medicina Balear (2395)	Reial Acadèmia de Medicina de les Illes Balears	32600	1,00	0,00	646,59	0,00	0,00
102227	DOIs Medicina Balear (2901)	Reial Acadèmia de Medicina de les Illes Balears	32600	1,00	0,00	182,23	0,00	0,00
102324	DOIS Medicina Balear (2994)	Reial Acadèmia de Medicina de les Illes Balears	32600	1,00	556,50	0,00	556,50	0,00
102213	Opressió (...) Habitatge a Menorca	Consell de Menorca	32600	1,00	0,00	0,00	4,19	0,00
123342	Project 561614-EPP-1-2015 ERASMUS+	Unió Europea	79501	1,00	0,00	17.897,14	4.049,83	0,00
123758	Project 590520-EPP-1-2017 ERASMUS+ SPORT	Unió Europea	49201+79501	1,00	0,00	16.931,52	10.695,22	0,00
65855	The Red Sea as a CAASE Study	King Abdullah University of Science and Technology	49901	1,00	18.767,33	0,00	44.258,53	0,00
123439	PhD Collaboration Estudis Doctorat (3114)	AnsuR Technologies AS	49901	1,00	0,00	3.095,74	6.530,19	0,00
66144	ECOST-Meeting-CA16219-031019-110906	Unió Europea	49501	1,00	0,00	0,00	23,87	0,00
123752	Project 585578-EPP-1-2017 ERASMUS+	Unió Europea	79501	1,00	0,00	19.790,86	176.227,95	0,00
124009	Project 603159-EPP-1-2018 ERASMUS+	Unió Europea	79501	1,00	0,00	949,12	5.692,63	0,00
124207	Project 613047-EPP-1-2019 ERASMUS+	Unió Europea	79501	1,00	2.533,26	0,00	2.533,26	0,00
124298	Project 613666-EPP-1-2019 ERASMUS+	Unió Europea	79501	1,00	11.079,00	0,00	11.079,00	0,00
123637	2016-1-FR01-KA203-023932 ERASMUS+	Unió Europea	79501	1,00	10.713,00	0,00	21.488,75	0,00
123773	2017-1-FR01-KA203-037390 ERASMUS+	Unió Europea	79501	1,00	0,00	1.082,43	12.225,98	0,00
123777	2017-1-DE01-KA203-003494 ERASMUS+	Unió Europea	79501	1,00	2.720,23	0,00	13.238,29	0,00
065965+065967	Proyecto NEWA	Centro Nacional de Energías Renovables-CENER	79501	1,00	0,00	0,00	1.433,19	0,00
66244	SOE4/P1/F0993 BIOMIC (SUDOE)	Interreg SUDOE	79501	1,00	0,00	0,00	0,00	0,00
123526	COST IC1401	Unió Europea	49201	1,00	0,00	0,00	713,45	0,00
122956	ERASMUS Project	Universidad de La Laguna	48000	1,00	0,00	0,00	6,24	0,00
122903	Erasmus Mundus. Programa CANEM	Universidad de Las Palmas de Gran Canaria	49201	1,00	0,00	0,00	0,00	0,00
123098	Erasmus Mundus. Programa CANEM	Universidad de Las Palmas de Gran Canaria	49201	1,00	0,00	0,00	0,00	0,00



F.23.4.1. Desviacions de finançament per agent finançador

CODI DESPESA	DESCRIPCIÓ	AGENT FINANÇADOR		COEFICIENT DE FINANÇAMENT	DESVIACIONS DE L'EXERCICI		DESVIACIONS ACUMULADES	
		TERCER	APLICACIÓ PRESSUPOSTÀRIA		POSITIVES	NEGATIVES	POSITIVES	NEGATIVES
123111	Erasmus Mundus. Programa CANEM	Universidad de Las Palmas de Gran Canaria	49200+49201	1,00	0,00	0,00	0,00	0,00
123113	Programa UNetBA	Universidad de Las Palmas de Gran Canaria	49200+49201	1,00	0,00	0,00	7.830,35	0,00
123114	Programa UNetBA	Universidad de Las Palmas de Gran Canaria	49200+49201+48000	1,00	0,00	0,00	26.740,65	0,00
123115	Programa UNetBA	Universidad de Las Palmas de Gran Canaria	49201	1,00	0,00	0,00	1.454,65	0,00
123359	Euroregió: Hospitalització domiciliària (TICH)	Universitat de Girona	48000	1,00	0,00	0,00	0,00	305,85
122712	EUROWEB+	Universitat de Malardalens	49201	1,00	0,00	0,00	0,00	0,00
122730	EUROWEB+	Universitat de Malardalens	49201	1,00	0,00	0,00	0,00	0,00
123266	EUROWEB+	Universitat de Malardalens	49200+49201	1,00	0,00	0,00	12.840,39	0,00
123349	EUROWEB+	Universitat de Malardalens	49200+49201	1,00	0,00	0,00	37.755,32	0,00
123084	Programa HERMES	Université d'Aix Marseille	49200+49201	1,00	0,00	43.879,07	0,00	0,00
123085	Programa HERMES	Université d'Aix Marseille	49201	1,00	0,00	0,00	1.755,29	0,00
123445	Projecte COLISEE (Erasmus + )	Université de Montpellier	49201	1,00	0,00	0,00	3,26	0,00
65939	E-COST Meeting CA15109	European Cooperation in Science and Technology	48000	1,00	0,00	0,00	865,21	0,00
66027	E-COST Meeting CA15130-260118	University College Cork	49201	1,00	0,00	0,00	20,87	0,00
65727	E-COST Meeting CM1105-280416	European Cooperation in Science and Technology	48001+49201	1,00	0,00	0,00	3,51	0,00
81902	Programa Averroes 3. Beques	Université de Montpellier II	49201	1,00	0,00	0,00	2.893,30	0,00
122708	Programa Averroes 4. Gestió	Université de Montpellier II	49201	1,00	0,00	0,00	0,00	0,00
122726	Programa Averroes 4. Assegurança	Université de Montpellier II	49201	1,00	0,00	0,00	2.248,69	0,00
122727	Programa Averroes 4. Participació	Université de Montpellier II	49201	1,00	0,00	0,00	8.789,22	0,00
124142	Lettres des soldats français Cabrera	Ambassade de France en Espagne	49201	1,00	0,00	0,00	500,00	0,00
123488+123844	Programa Seràs UIB: Demotec. 2016	Fundación Caja Baleares	48000	1,00	0,00	0,00	1.543,28	0,00
123490+123496+123739	Programa Seràs UIB: Arqueòdrom. 2016	Fundación Caja Baleares	48000	1,00	4.664,48	0,00	4.966,75	0,00
123707+123845	Demolab. 2017	Fundación Caja Baleares	48000+48001	1,00	1.092,97	0,00	2.807,19	0,00
123968	Demolab. 2018	Fundación Caja Baleares	48001	1,00	0,00	3.000,00	0,00	0,00
123969	Arqueòdrom. 2018	Fundación Caja Baleares	48001	1,00	0,00	2.440,00	0,00	0,00
124010	Demotec	Fundación Caja Baleares	48001	1,00	0,00	0,00	1.800,00	0,00
124088	Demolab, Demotec, Arqueòdrom 2018/2019	Fundació Sa Nostra Caixa de Balears	48001	1,00	0,00	4.360,00	13.640,00	0,00
124278	Demolab, Demotec, Arqueòdrom 2019/2020	Fundació Sa Nostra Caixa de Balears	48001	1,00	18.000,00	0,00	18.000,00	0,00
FF2501	Microscopi electrònic de transmissió Data (3730)	Conselleria d'Innovació, Recerca i Turisme	75305	1,00	0,00	0,00	384.910,00	0,00
FF2593	Equipament estudis Medicina (3192-3678)	Conselleria de Salut	75305	1,00	158.844,65	0,00	276.279,39	0,00
FF2597	Rehabilitació de l'Edifici Ca ses Llúcies-Smart UIB (3141)	Conselleria d'Innovació, Recerca i Turisme	75301	1,00	0,00	0,00	0,00	136.528,15
FF2701+02+03	Administració electrònica FEDER (3398). 1a fase + 2a fase	Conselleria d'Educació i Universitat	75303	1,00	0,00	92.015,14	185.656,33	0,00
123902	Natcha Kaewwonglow Research	Chiang Mai University	48000	1,00	0,00	313,12	1.923,59	0,00
123887	Viabilitat turisme creatiu a Menorca	Institut Menorquí d'Estudis	48000	1,00	1.044,25	0,00	1,25	0,00
124266	Cercant els nostres orígens: tenen els cognoms menorquins (...) origen únic?	Institut Menorquí d'Estudis	48000	1,00	0,00	596,38	0,00	596,38
124288	La representació política menorquina en les institucions democràtiques (...)	Institut Menorquí d'Estudis	48000	1,00	2.248,31	0,00	2.248,31	0,00
124079	Problemes de comportament (...) Menorca	Institut Menorquí d'Estudis	48000	1,00	0,00	1.171,48	887,94	0,00
093405+06+07	Ajuts socials a l'alumnat	Varis	48000	1,00	0,00	0,00	166,98	0,00
124233	Càtedra ICAPE (3873)	Institut d'Innovació Empresarial de les Illes Balears (IDI)	45201	1,00	0,00	0,00	0,00	0,00
124097	Càtedra Ramon Llull (3802)	Institut d'Estudis Balearics	45201	1,00	0,00	8.033,13	0,00	12.556,19
124273	Càtedra Ramon Llull (3802)	Institut d'Estudis Balearics	45201	1,00	0,00	3.526,14	0,00	3.526,14
123063+123107+123108	Càtedra Sol Melià d'Estudis Turístics (2807)	Melià Hotels International SA	47001	1,00	0,00	0,00	3.688,95	0,00
123244+123438	Càtedra Sol Melià d'Estudis Turístics (2807)	Melià Hotels International SA	47001	1,00	0,00	0,00	2,26	0,00
123804	Càtedra Sol Melià d'Estudis Turístics (2807)	Melià Hotels International SA	47001	1,00	0,00	6.546,59	0,00	0,00
	Càtedra Sol Melià d'Estudis Turístics (2807)	Melià Hotels International SA	47001	1,00	0,00	0,00	0,00	0,00
124053	Càtedra d'Estudis Turístics (2807)	Melià Hotels International SA	47001	1,00	0,00	30.000,00	0,00	0,00
124060	Càtedra d'Estudis Turístics (2807)	Melià Hotels International SA	47001	1,00	0,00	305,84	594,16	0,00
124061	Càtedra d'Estudis Turístics (2807)	Melià Hotels International SA	47001	1,00	0,00	912,25	2.757,13	0,00
123806	Càtedra Endesa Red (2708)	Endesa Red	47001	1,00	0,00	0,00	27.982,99	0,00
124013	Càtedra Endesa Red (3534)	Endesa Red	47001	1,00	0,00	13.686,37	662,63	0,00
124139	Càtedra Endesa Red (3534)	Endesa Red	47001	1,00	0,00	14.196,32	24.803,68	0,00



F.23.4.1. Desviacions de finançament per agent finançador

CODI DESPESA	DESCRIPCIÓ	AGENT FINANÇADOR		COEFICIENT DE FINANÇAMENT	DESVIACIONS DE L'EXERCICI		DESVIACIONS ACUMULADES	
		TERCER	APLICACIÓ PRESSUPOSTÀRIA		POSITIVES	NEGATIVES	POSITIVES	NEGATIVES
124271	Càtedra Endesa Red 2020	Endesa Red	47001	1,00	39.000,00	0,00	39.000,00	0,00
82603	Programa Fundació ONCE-CRUE	Fundación ONCE	48000	1,00	0,00	0,00	1.350,00	0,00
2944	CTM2007-66408-C02-02	Universidad de Las Palmas de Gran Canaria	480	1,00	0,00	0,00	348,37	0,00
065404+48+065548	IPT-2011-1017-310000 Tejados y Paredes	Ministerio de Ciencia e Innovación	77000	1,00	0,00	0,00	2.447,51	0,00
065153+065203+065447	IPT-430000-2010-45 DAPIEM	Ministerio de Ciencia e Innovación	77000	1,00	0,00	0,00	304,29	0,00
065013+065033	TSI-020100-2009-602 ODITOFI	Informática El Corte Inglés	770	1,00	0,00	0,00	5.666,57	0,00
065331+065439	TSI-020100-2011-153 PARENTAL BB	Consultora de Telecomunicaciones Optiva Media, SL	77000	1,00	0,00	0,00	0,00	14.522,90
064690+064860	TSI-020301-2008-5 MEDIATUR	Vilau Media, SL	770	1,00	0,00	0,00	7.464,05	0,00
65147	TSI-020302-2010-45 MEDIATUR	Vilau Media, SL	770	1,00	0,00	0,00	0,00	20.184,32
64687	TSI-020400-2008-22 CIRCE	Alcatel Alenia Space España, SA	77000	1,00	0,00	0,00	714,49	0,00
					3.216.527,61	5.386.546,93	16.280.368,76	1.332.055,64

065966+066130+066234	GP/EFSA/ALPHA/2017/01 Xylella fastidiosa	Unió Europea	79501	1,00	0,00	22.566,23	3.378,30	0,00
65833	Grant Agreement number 676063 DCOMM	Unió Europea	79501	1,00	11.622,04	0,00	0,00	36.259,50
65926	Grant Agreement number 702755 DILIPHO	Unió Europea	79501	1,00	0,00	32.592,92	0,00	0,00
65931	Grant Agreement number 727929 TomRes	Unió Europea	79501	1,00	0,00	28.209,60	0,00	34.556,96
65940	Grant Agreement number 743547 REHIPRE	Unió Europea	79501	1,00	0,00	0,00	6.525,21	0,00
65962	Grant Agreement number 755179 CLINGLIO	Unió Europea	79501	1,00	0,00	47.722,08	0,00	117.591,12
66014	Grant Agreement number 776661 SOCLIMPACT	Unió Europea	79501	1,00	0,00	21.847,52	0,00	26.139,13
66125	Grant Agreement number 828841 ChipAI	Unió Europea	79501	1,00	0,00	53.035,96	55.566,54	0,00
66233	Grant Agreement number 835589 MIRROR	Unió Europea	79501	1,00	77.784,04	0,00	77.784,04	0,00
66217	Grant Agreement number 871260 BugWright2	Unió Europea	79501	1,00	177.976,35	0,00	177.976,35	0,00
66146	Grant Agreement number 871284 SSHARE	Unió Europea	79501	1,00	61.742,15	0,00	71.742,15	0,00
66207	Grant Agreement number 875452 SYNNO	Unió Europea	79501	1,00	22.711,60	0,00	22.711,60	0,00
66240	Grant Agreement number 899265 ADOPD	Unió Europea	79501	1,00	269.280,69	0,00	269.280,69	0,00
66241	Grant Agreement number 954912 S-TEAM	Unió Europea	79501	1,00	0,00	3.687,50	0,00	3.687,50
66245	Grant Agreement number 957852 VPP4ISLANDS	Unió Europea	79501	1,00	46.852,67	0,00	46.852,67	0,00
66015	H2020-ICT-2016-2017-779776 ROBINS	Unió Europea	79501	1,00	0,00	109.489,86	0,00	113.801,24
66025	H2020-MSCA-IF-2016 751492 GWsFrom EMRis	Unió Europea	79501	1,00	0,00	40.805,60	0,00	0,00
					667.969,54	359.957,27	731.817,55	332.035,45
					3.884.497,15	5.746.504,20	17.012.186,31	1.664.091,09

**F.23.4.2. Gestió de la despesa pressupostària**

CODI DESPESA	DESCRIPCIÓ	DESPESA PREVISTA PDI	OBLIGACIONS RECONEGUDES EN EXERCICIS ANTERIORS	OBLIGACIONS RECONEGUDES EN L'EXERCICI	TOTAL OBLIGACIONS RECONEGUDES	DESPESA PENDENT PDI
2019	PI13/00372	37.062,61	37.062,60	0,00	37.062,60	0,01
2032	PI16/01420	18.000,00	15.243,92	2.616,00	17.859,92	140,08
2035	PI17/01614	77.784,00	27.462,35	49.999,24	77.461,59	322,41
2034	PI17/01827	90.250,00	51.344,51	29.533,65	80.878,16	9.371,84
	IED2019-000958-I I.Tuval	33.333,33	0,00	33.333,33	33.333,33	0,00
	IED2019-000973-I J.J. Javaloyes	33.333,33	0,00	33.333,33	33.333,33	0,00
	IED2019-00985-I M.Marcos	33.333,33	0,00	33.333,33	33.333,33	0,00
392601	IEDI-2016-00742 F.Parmentier	98.684,00	98.684,00	0,00	98.684,00	0,00
400501	IEDI-2017-00838 L.M. Laglera	100.000,00	100.000,00	0,00	100.000,00	0,00
400601	IEDI-2017-00941 M.Monjo	100.000,00	100.000,00	0,00	100.000,00	0,00
420501	IEDI-2019-000958-I	66.666,67	33.333,34	0,00	33.333,34	33.333,33
420301	IEDI-2019-000973-I	66.666,67	33.333,34	0,00	33.333,34	33.333,33
420401	IEDI-2019-000985-I	66.666,67	33.333,34	0,00	33.333,34	33.333,33
403501	AGL2017-83738-C3-1-R	120.000,00	40.500,21	42.797,23	83.297,44	36.702,56
402401	AGL2017-90759-REDT	20.000,00	5.798,33	8.468,93	14.267,26	5.732,74
390901	AYA2016-80289-P	114.000,00	106.978,55	6.981,08	113.959,63	40,37
400101	AYA2017-82089-ERC	67.805,51	67.805,26	0,00	67.805,26	0,25
402201	AYA2017-85465-P	140.000,00	52.703,52	66.049,72	118.753,24	21.246,76
370401	BIA2015-64672-C4-3-R	98.000,00	97.930,12	69,88	98.000,00	0,00
362401	CGL2014-52096-P	68.052,88	67.915,77	136,36	68.052,13	0,75
360501	CGL2014-52199-R	180.875,75	180.874,59	0,00	180.874,59	1,16
362001	CGL2014-54246-C2-1-R	69.993,75	69.993,56	0,00	69.993,56	0,19
362301	CGL2014-58829-C2-2-R	127.000,00	127.000,00	0,00	127.000,00	0,00
371901	CGL2015-65627-C3-1-R	162.000,00	150.753,38	6.366,74	157.120,12	4.879,88
371001	CGL2015-68139-C2-1-P	61.700,00	61.700,00	0,00	61.700,00	0,00
372001	CGL2015-70925-P	98.836,65	98.836,48	0,00	98.836,48	0,17

**F.23.4.2. Gestió de la despesa pressupostària**

CODI DESPESA	DESCRIPCIÓ	DESPESA PREVISTA PDI	OBLIGACIONS RECONEGUDES EN EXERCICIS ANTERIORS	OBLIGACIONS RECONEGUDES EN L'EXERCICI	TOTAL OBLIGACIONS RECONEGUDES	DESPESA PENDENT PDI
390701	CGL2016-76164-P	88.000,00	64.375,28	23.318,28	87.693,56	306,44
391001	CGL2016-79246-P	68.000,00	33.795,01	8.282,85	42.077,86	25.922,14
401901	CGL2017-82868-R	175.000,00	71.323,45	64.308,87	135.632,32	39.367,68
401001	CGL2017-88200-R	88.130,00	62.763,27	11.836,98	74.600,25	13.529,75
401701	CGL2017-89254-R	88.400,00	36.947,26	32.251,28	69.198,54	19.201,46
362801	CSO2014-57084-R	35.588,72	35.588,65	0,00	35.588,65	0,07
373001	CSO2015-64468-P	14.700,00	14.700,00	0,00	14.700,00	0,00
371801	CSO2015-68738-P	37.573,81	37.751,63	-178,31	37.573,32	0,49
361901	CTM2014-53902-C2-1-P	230.000,00	230.000,00	0,00	230.000,00	0,00
362701	CTM2014-56628-C3-3-R	98.400,00	98.399,96	0,00	98.399,96	0,04
372101	CTM2015-66400-C3-2R	92.333,06	92.332,80	0,00	92.332,80	0,26
370501	CTM2015-66407-P	142.081,24	142.081,09	0,00	142.081,09	0,15
370901	CTM2015-70180-R	127.192,80	123.514,41	3.678,21	127.192,62	0,18
390301	CTM2016-75457-P	159.000,00	114.077,59	25.775,09	139.852,68	19.147,32
401101	CTM2017-84763-C3-3-R	143.000,00	70.680,46	44.904,29	115.584,75	27.415,25
403801	CTM2017-90890-REDT	17.000,00	8.942,29	5.080,24	14.022,53	2.977,47
362101	CTQ2014-55835-R	61.611,27	61.611,08	0,00	61.611,08	0,19
391701	CTQ2016-77155-R	137.000,00	76.404,93	57.361,99	133.766,92	3.233,08
401201	CTQ2017-82432-R	82.500,00	53.874,09	28.260,72	82.134,81	365,19
400701	CTQ2017-85821-R	87.000,00	55.609,12	26.519,59	82.128,71	4.871,29
404501	CTQ2017-92226-EXP	10.700,00	10.700,00	0,00	10.700,00	0,00
373301	DER2015-63595-R	15.688,55	15.688,49	0,00	15.688,49	0,06
404001	DER2017-82705-R	14.250,00	5.759,81	3.522,15	9.281,96	4.968,04
402601	DER2017-83073-R	11.800,00	8.166,72	0,00	8.166,72	3.633,28
402901	DER2017-85624-C3-2-R	8.300,00	2.440,51	3.258,58	5.699,09	2.600,91
372301	DPI2015-67082-P	41.453,15	41.452,41	0,00	41.452,41	0,74

**F.23.4.2. Gestió de la despesa pressupostària**

CODI DESPESA	DESCRIPCIÓ	DESPESA PREVISTA PDI	OBLIGACIONS RECONEGUDES EN EXERCICIS ANTERIORS	OBLIGACIONS RECONEGUDES EN L'EXERCICI	TOTAL OBLIGACIONS RECONEGUDES	DESPESA PENDENT PDI
404301	DPI2017-86372-C3-3-R	57.000,00	28.668,39	12.697,35	41.365,74	15.634,26
401401	DPI2017-86610-P	145.000,00	95.602,23	31.476,33	127.078,56	17.921,44
363301	ECO2014-58915-R	809,83	809,80	0,00	809,80	0,03
371501	ECO2015-67901-P	16.178,80	16.178,54	0,00	16.178,54	0,26
391801	ECO2016-79124-C2-1-R	12.500,00	12.369,60	130,40	12.500,00	0,00
403701	ECO2017-83255-C3-2-P	11.000,00	4.346,75	746,18	5.092,93	5.907,07
403101	ECO2017-86305-C4-1-R	42.000,00	28.642,38	2.711,46	31.353,84	10.646,16
403201	ECO2017-86903-P	29.000,00	16.965,67	8.254,49	25.220,16	3.779,84
350201	EDU2013-42854-R	76.190,15	76.190,00	0,00	76.190,00	0,15
373201	EDU2015-64642-R	29.515,76	29.515,68	0,00	29.515,68	0,08
392201	EDU2016-79402-R	26.100,00	19.565,26	6.534,74	26.100,00	0,00
401801	EDU2017-82485-P	45.000,00	19.802,40	9.121,59	28.923,99	16.076,01
404401	EDU2017-84223-R	32.000,00	348,34	11.445,69	11.794,03	20.205,97
402101	EDU2017-84750-R	46.000,00	15.083,29	5.598,80	20.682,09	25.317,91
404101	EDU2017-85909-P	28.160,00	18.439,91	2.327,10	20.767,01	7.392,99
420201	EIN2019-102981	21.600,00	14.000,00	0,00	14.000,00	7.600,00
430101	EIN2020-112183	3.000,00	0,00	0,00	0,00	3.000,00
372801	ENE2015-68339-R	38.000,00	38.000,00	0,00	38.000,00	0,00
400401	EUIN2017-87280	25.000,00	10.936,24	10.115,16	21.051,40	3.948,60
400301	EUIN2017-89301	6.509,78	6.509,61	0,00	6.509,61	0,17
373101	FEM2015-63912-P	21.800,00	7.733,42	9.510,20	17.243,62	4.556,38
351401	FFI2013-44007-P	77.983,61	77.982,99	0,00	77.982,99	0,62
371401	FFI2015-63921-P	29.276,21	25.927,79	3.348,21	29.276,00	0,21
371201	FFI2015-65110-P	18.600,00	18.600,00	0,00	18.600,00	0,00
391201	FFI2016-75130-P	30.000,00	30.000,00	0,00	30.000,00	0,00
392001	FFI2016-75603-R	21.000,00	11.499,94	9.500,06	21.000,00	0,00



**F.23.4.2. Gestió de la despesa pressupostària**

CODI DESPESA	DESCRIPCIÓ	DESPESA PREVISTA PDI	OBLIGACIONS RECONEGUDES EN EXERCICIS ANTERIORS	OBLIGACIONS RECONEGUDES EN L'EXERCICI	TOTAL OBLIGACIONS RECONEGUDES	DESPESA PENDENT PDI
392401	FFI2016-81779-REDT	19.918,25	19.918,18	0,00	19.918,18	0,07
402301	FFI2017-83543-P	14.800,00	9.339,25	1.536,15	10.875,40	3.924,60
402701	FFI2017-83899-P	30.000,00	9.625,05	15.683,29	25.308,34	4.691,66
401601	FFI2017-84759-P	22.000,00	9.548,37	4.023,31	13.571,68	8.428,32
403301	FFI2017-86351-R	30.125,00	6.198,81	19.329,98	25.528,79	4.596,21
402801	FFI2017-88429-P	11.100,00	2.985,68	188,74	3.174,42	7.925,58
391501	FIS2016-77692-C2-1-P	75.000,00	59.952,99	14.871,67	74.824,66	175,34
390401	FIS2016-80067-P	45.000,00	29.770,41	4.709,60	34.480,01	10.519,99
390101	FPA2016-76821-P	318.091,15	285.872,88	32.200,14	318.073,02	18,13
372701	HAR2015-66232-P	23.924,28	23.924,11	0,00	23.924,11	0,17
372501	HAR2015-66307-P	14.700,00	6.665,42	5.255,35	11.920,77	2.779,23
372901	HAR2015-67211-P	49.000,00	43.440,19	888,65	44.328,84	4.671,16
370801	HAR2015-67585-P	15.600,00	13.482,45	2.117,55	15.600,00	0,00
390501	HAR2016-77032-P	10.300,00	3.875,70	6.424,30	10.300,00	0,00
391901	HAR2016-77135-P	11.500,00	2.995,41	6.309,54	9.304,95	2.195,05
361101	MAT2014-56116-C4-1-R	134.955,17	134.954,44	0,00	134.954,44	0,73
400901	MAT2017-82639-P	70.000,00	44.648,21	12.444,44	57.092,65	12.907,35
404201	MDM-2017-0711	1.350.032,60	318.924,64	446.524,39	765.449,03	584.583,57
403401	MTM2017-83568-P	30.800,00	26.189,12	1.056,22	27.245,34	3.554,66
430201	PCI2020-112026	101.750,00	0,00	0,00	0,00	101.750,00
411001	PGC2018-093824-B-C41	137.500,00	65.577,74	55.068,57	120.646,31	16.853,69
411801	PGC2018-093827-B-I00	14.500,00	0,00	2.780,67	2.780,67	11.719,33
410201	PGC2018-094621-B-I00	113.200,00	10.366,57	59.719,39	70.085,96	43.114,04
412401	PGC2018-095709-B-C21	39.464,00	4.686,14	8.606,75	13.292,89	26.171,11
412101	PGC2018-096256-B-I00	68.000,00	2.790,60	30.676,21	33.466,81	34.533,19
412501	PGC2018-096415-B-C22	22.000,00	5.869,51	3.344,14	9.213,65	12.786,35

**F.23.4.2. Gestió de la despesa pressupostària**

CODI DESPESA	DESCRIPCIÓ	DESPESA PREVISTA PDI	OBLIGACIONS RECONEGUDES EN EXERCICIS ANTERIORS	OBLIGACIONS RECONEGUDES EN L'EXERCICI	TOTAL OBLIGACIONS RECONEGUDES	DESPESA PENDENT PDI
410401	PGC2018-096956-B-C43	38.280,00	10.337,53	8.594,40	18.931,93	19.348,07
411501	PGC2018-097436-B-I00	143.550,00	8.065,86	40.970,54	49.036,40	94.513,60
410801	PGC2018-099285-B-C21	60.320,00	5.860,56	22.327,75	28.188,31	32.131,69
411201	PGC2018-099637-B-I00	15.000,00	9.910,22	1.322,45	11.232,67	3.767,33
421201	PID2019-104006RB-I00	5.850,00	0,00	0,00	0,00	5.850,00
422501	PID2019-104232GB-I00	15.600,00	0,00	904,62	904,62	14.695,38
421301	PID2019-104331RB-I00	20.000,00	0,00	292,04	292,04	19.707,96
420901	PID2019-104829RA-I00	72.700,00	0,00	3.234,06	3.234,06	69.465,94
422001	PID2019-104868RA-I00	2.100,00	0,00	0,00	0,00	2.100,00
421101	PID2019-105083GB-I00	11.000,00	0,00	2.287,03	2.287,03	8.712,97
420601	PID2019-105253RJ-I00	33.720,00	0,00	8.328,63	8.328,63	25.391,37
422101	PID2019-105513RB-I00	4.100,00	0,00	0,00	0,00	4.100,00
422301	PID2019-106045GB-I00	11.700,00	0,00	200,00	200,00	11.500,00
422401	PID2019-106148RR-C43	20.000,00	0,00	0,00	0,00	20.000,00
420701	PID2019-106416GB-I00	21.780,00	0,00	2.103,13	2.103,13	19.676,87
422701	PID2019-106738GB-I00	10.000,00	0,00	336,56	336,56	9.663,44
421601	PID2019-107434GA-I00	40.000,00	0,00	966,27	966,27	39.033,73
422201	PID2019-107481GA-I00	9.300,00	0,00	0,00	0,00	9.300,00
423001	PID2019-107604RB-I00	23.400,00	0,00	0,00	0,00	23.400,00
421401	PID2019-107779GA-I00	10.000,00	0,00	3.366,53	3.366,53	6.633,47
421501	PID2019-107833GB-I00	5.000,00	0,00	0,00	0,00	5.000,00
422901	PID2019-108253RB-C32	6.002,00	0,00	773,77	773,77	5.228,23
422601	PID2019-108342RB-I00	3.250,00	0,00	0,00	0,00	3.250,00
423101	PID2019-108343GA-I00	5.993,00	0,00	0,00	0,00	5.993,00
421701	PID2019-108692GB-I00	5.200,00	0,00	0,00	0,00	5.200,00
423301	PID2019-109094GB-C22	3.800,00	0,00	0,00	0,00	3.800,00

**F.23.4.2. Gestió de la despesa pressupostària**

CODI DESPESA	DESCRIPCIÓ	DESPESA PREVISTA PDI	OBLIGACIONS RECONEGUDES EN EXERCICIS ANTERIORS	OBLIGACIONS RECONEGUDES EN L'EXERCICI	TOTAL OBLIGACIONS RECONEGUDES	DESPESA PENDENT PDI
420801	PID2019-109509RB-I00	40.000,00	0,00	10.108,86	10.108,86	29.891,14
422801	PID2019-110068GA-I00	1.780,00	0,00	0,00	0,00	1.780,00
421901	PID2019-110096GB-I00	9.000,00	0,00	0,00	0,00	9.000,00
421801	PID2019-110231GB-I00	2.600,00	0,00	0,00	0,00	2.600,00
421001	PID2019-110301GB-I00	80.000,00	0,00	3.058,36	3.058,36	76.941,64
423201	PID2019-111537GB-C22	12.480,00	0,00	0,00	0,00	12.480,00
363601	PSI2014-54261-P	134.234,82	134.234,78	0,00	134.234,78	0,04
373501	PSI2015-66295-R	32.500,00	28.678,11	3.821,89	32.500,00	0,00
392101	PSI2016-75484-R	51.200,00	19.315,11	632,43	19.947,54	31.252,46
390801	PSI2016-77327-P	53.500,00	41.605,32	2.762,80	44.368,12	9.131,88
390601	PSI2016-78403-P	64.000,00	60.381,94	2.918,41	63.300,35	699,65
391401	PSI2016-78637-P	49.300,00	48.258,86	1.041,14	49.300,00	0,00
403001	PSI2017-82550-R	63.000,00	23.427,99	18.426,77	41.854,76	21.145,24
402001	PSI2017-84196-R	40.000,00	30.314,04	6.701,13	37.015,17	2.984,83
402501	PSI2017-88388-C4-1-R	63.700,00	42.225,97	19.857,84	62.083,81	1.616,19
412901	RED2018-102331-T	10.000,00	0,00	0,00	0,00	10.000,00
412701	RED2018-102622-T	6.400,00	0,00	1.450,00	1.450,00	4.950,00
412801	RED2018-102659-T	5.000,00	0,00	2.239,63	2.239,63	2.760,37
413001	RED2018-102758-T	5.000,00	0,00	1.709,46	1.709,46	3.290,54
223200	RTC2019-007399-I	15.999,71	0,00	0,00	0,00	15.999,71
223201	RTC2019-007399-I	9.300,00	0,00	0,00	0,00	9.300,00
223203	RTC2019-007399-I	1.000,00	0,00	0,00	0,00	1.000,00
412201	RTI2018-093296-B-C22	17.400,00	0,00	1.014,01	1.014,01	16.385,99
412301	RTI2018-093590-B-I00	23.200,00	0,00	14.333,86	14.333,86	8.866,14
410101	RTI2018-093732-B-C21	85.000,00	11.742,29	47.294,10	59.036,39	25.963,61
411901	RTI2018-093941-B-C31	52.200,00	0,00	16.109,85	16.109,85	36.090,15

**F.23.4.2. Gestió de la despesa pressupostària**

CODI DESPESA	DESCRIPCIÓ	DESPESA PREVISTA PDI	OBLIGACIONS RECONEGUDES EN EXERCICIS ANTERIORS	OBLIGACIONS RECONEGUDES EN L'EXERCICI	TOTAL OBLIGACIONS RECONEGUDES	DESPESA PENDENT PDI
411701	RTI2018-094142-B-C22	30.000,00	254,72	10.417,21	10.671,93	19.328,07
411401	RTI2018-094470-R-C22	52.200,00	4.780,76	31.176,77	35.957,53	16.242,47
412601	RTI2018-094683-B-C51	73.400,00	419,82	48.916,90	49.336,72	24.063,28
410901	RTI2018-094844-B-C31	24.750,00	1.315,04	7.412,27	8.727,31	16.022,69
411601	RTI2018-097225-B-I00	11.550,00	743,68	0,00	743,68	10.806,32
411101	RTI2018-097763-B-I00	33.756,00	4.951,72	7.431,58	12.383,30	21.372,70
411301	RTI2018-098314-B-I00	24.035,00	268,78	5.584,84	5.853,62	18.181,38
410501	RTI2018-098693-B-C31	69.600,00	3.134,92	52.826,55	55.961,47	13.638,53
410601	RTI2018-099091-B-C22	122.777,91	18.610,36	41.702,02	60.312,38	62.465,53
410301	RTI2018-100701-B-I00	92.800,00	6.858,25	26.751,93	33.610,18	59.189,82
412001	RTI2018-101023-A-I00	6.844,00	0,00	2.906,15	2.906,15	3.937,85
410701	RTI2018-101696-B-I00	16.066,00	5.219,00	8.095,39	13.314,39	2.751,61
370701	SAF2015-71513-R	128.576,57	128.576,57	0,00	128.576,57	0,00
391601	SAF2016-80384-R	90.000,00	67.939,51	21.606,86	89.546,37	453,63
361001	TEC2014-52878-R	170.569,50	170.568,58	0,00	170.568,58	0,92
360701	TEC2014-56244-R	140.984,61	140.983,76	0,00	140.983,76	0,85
371701	TEC2015-70313-R	121.972,94	121.972,64	0,00	121.972,64	0,30
392301	TEC2016-80063-C3-3-R	38.500,00	36.021,57	2.473,70	38.495,27	4,73
400801	TEC2017-84877-R	169.000,00	80.731,72	28.182,08	108.913,80	60.086,20
401501	TEC2017-88635-R	142.500,00	50.300,14	21.730,65	72.030,79	70.469,21
403601	TEC2017-90093-C3-3-R	83.000,00	24.959,01	33.859,25	58.818,26	24.181,74
362901	TIN2014-53772-R	43.083,00	43.082,72	0,00	43.082,72	0,28
361401	TIN2014-58662-R	117.661,09	117.660,66	0,00	117.660,66	0,43
370301	TIN2015-67149-C3-2-R	59.997,40	59.997,40	0,00	59.997,40	0,00
391101	TIN2016-75404-P	103.500,00	62.162,37	4.099,41	66.261,78	37.238,22
391301	TIN2016-81143-R	88.500,00	85.208,11	692,66	85.900,77	2.599,23

**F.23.4.2. Gestió de la despesa pressupostària**

CODI DESPESA	DESCRIPCIÓ	DESPESA PREVISTA PDI	OBLIGACIONS RECONEGUDES EN EXERCICIS ANTERIORS	OBLIGACIONS RECONEGUDES EN L'EXERCICI	TOTAL OBLIGACIONS RECONEGUDES	DESPESA PENDENT PDI
403901	TIN2017-85572-P	45.600,00	23.684,23	3.053,66	26.737,89	18.862,11
401301	TIN2017-88547-P	25.680,00	13.840,19	6.149,29	19.989,48	5.690,52
66206	BEAGAL18/00148	35.000,00	0,00	35.000,00	35.000,00	0,00
32729	EQC2018-004206-P	599.500,00	0,00	599.000,00	599.000,00	500,00
32728	EQC2018-004265-P	450.000,00	0,00	449.900,00	449.900,00	100,00
32726	EQC2018-004526-P	198.475,00	0,00	198.400,00	198.400,00	75,00
32727	EQC2018-004787-P	250.630,00	0,00	250.630,00	250.630,00	0,00
32733	EQC2019-005782-P	340.577,00	0,00	0,00	0,00	340.577,00
32734	EQC2019-005691-P	488.857,46	0,00	0,00	0,00	488.857,46
32732	EQC2019-005633-P	174.174,54	0,00	0,00	0,00	174.174,54
FF2594	Construcció i equipament de l'Edifici Interdepartamental de Ciències de la Salut	6.900.000,00	186.240,09	33.541,20	219.781,29	6.680.218,71
65103	RYC-2009-04208 I.Tuval	15.000,00	15.000,00	0,00	15.000,00	0,00
65634	RYC-2009-04208 I.Tuval	26.571,61	26.571,61	0,00	26.571,61	0,00
64967	RYC-2009-04853 D.Quiñonero	44.370,00	44.314,09	0,00	44.314,09	55,91
65143	RYC-2009-04853 D.Quiñonero	39.933,00	39.529,09	0,00	39.529,09	403,91
65337	RYC-2009-04853 D.Quiñonero	33.437,16	33.313,35	0,00	33.313,35	123,81
65471	RYC-2009-04853 D.Quiñonero	31.059,00	30.257,16	0,00	30.257,16	801,84
65585	RYC-2009-04853 D.Quiñonero	26.114,00	25.911,56	0,00	25.911,56	202,44
65207	RYC-2010-05931 M.J. García Fuster	43.663,02	43.657,34	0,00	43.657,34	5,68
65208	RYC-2010-05931 M.J. García Fuster	15.000,00	14.998,35	0,00	14.998,35	1,65
65603	RYC-2010-05931 M.J. García Fuster	31.059,00	31.058,10	0,00	31.058,10	0,90
65710	RYC-2010-05931 M.J. García Fuster	26.622,00	26.590,06	0,00	26.590,06	31,94
65464	RYC-2011-08572 F.Tomás	41.631,47	41.631,47	0,00	41.631,47	0,00
65465	RYC-2011-08572 F.Tomás-A.A.	15.000,00	15.000,00	0,00	15.000,00	0,00
65626	RYC-2011-08572 F.Tomás	37.935,00	37.873,07	0,00	37.873,07	61,93
65722	RYC-2011-08572 F.Tomás	33.720,00	33.647,62	0,00	33.647,62	72,38

**F.23.4.2. Gestió de la despesa pressupostària**

CODI DESPESA	DESCRIPCIÓ	DESPESA PREVISTA PDI	OBLIGACIONS RECONEGUDES EN EXERCICIS ANTERIORS	OBLIGACIONS RECONEGUDES EN L'EXERCICI	TOTAL OBLIGACIONS RECONEGUDES	DESPESA PENDENT PDI
65831	RYC-2011-08572 F.Tomás	26.029,07	25.988,38	0,00	25.988,38	40,69
65414	RYC-2011-09287 J.Sánchez	39.850,01	39.486,54	0,00	39.486,54	363,47
65466	RYC-2011-09287 J.Sánchez-A.A.	14.996,43	14.996,43	0,00	14.996,43	0,00
65507	RYC-2011-09287 J.Sánchez	37.690,02	37.690,02	0,00	37.690,02	0,00
65607	RYC-2011-09287 J.Sánchez	33.652,31	33.652,31	0,00	33.652,31	0,00
65701	RYC-2011-09287 J.Sánchez	29.459,60	29.459,60	0,00	29.459,60	0,00
65809	RYC-2011-09287 J.Sánchez	25.262,94	25.262,94	0,00	25.262,94	0,00
65609	RYC-2012-11847 C.Palenzuela	33.414,02	33.414,02	0,00	33.414,02	0,00
65627	RYC-2012-11847 C.Palenzuela-A.A.	20.000,00	20.000,00	0,00	20.000,00	0,00
65739	RYC-2012-11847 C.Palenzuela	33.666,97	33.666,97	0,00	33.666,97	0,00
65740	RYC-2012-11847 C.Palenzuela-A.A.	20.000,00	20.000,00	0,00	20.000,00	0,00
65850	RYC-2012-11847 C.Palenzuela	33.646,74	33.646,74	0,00	33.646,74	0,00
65935	RYC-2012-11847 C.Palenzuela	33.646,36	33.646,36	0,00	33.646,36	0,00
66040	RYC-2012-11847 C.Palenzuela	33.646,74	33.646,74	0,00	33.646,74	0,00
66147	RYC-2012-11847 C.Palenzuela	50.000,00	50.000,00	0,00	50.000,00	0,00
31531	RYC-2012-11847 C.Palenzuela	50.000,00	0,00	50.000,00	50.000,00	0,00
65646	RYC-2013-14714 G.Jordá Sánchez	33.413,67	33.413,67	0,00	33.413,67	0,00
65757	RYC-2013-14714 G.Jordá Sánchez	33.681,26	33.681,26	0,00	33.681,26	0,00
65647	RYC-2013-14714 G.Jordá Sánchez-A.A.	20.000,00	19.950,01	0,00	19.950,01	49,99
65870	RYC-2013-14714 G.Jordá Sánchez	33.321,51	33.024,77	0,00	33.024,77	296,74
65825	RYC-2013-14714 G.Jordá Sánchez-A.A.	20.000,00	19.679,73	0,00	19.679,73	320,27
65952	RYC-2013-14714 G.Jordá Sánchez	20.513,64	20.513,64	0,00	20.513,64	0,00
65657	RYC-2013-14729 H.Hinz	33.413,79	33.413,79	0,00	33.413,79	0,00
65658	RYC-2013-14729 H.Hinz-A.A.	20.000,00	20.000,00	0,00	20.000,00	0,00
65849	RYC-2013-14729 H.Hinz	33.413,68	33.413,68	0,00	33.413,68	0,00
65862	RYC-2013-14729 H.Hinz-A.A.	20.000,00	20.000,00	0,00	20.000,00	0,00

**F.23.4.2. Gestió de la despesa pressupostària**

CODI DESPESA	DESCRIPCIÓ	DESPESA PREVISTA PDI	OBLIGACIONS RECONEGUDES EN EXERCICIS ANTERIORS	OBLIGACIONS RECONEGUDES EN L'EXERCICI	TOTAL OBLIGACIONS RECONEGUDES	DESPESA PENDENT PDI
65933	RYC-2013-14729 H.Hinz	33.685,43	33.685,43	0,00	33.685,43	0,00
66038	RYC-2013-14729 H.Hinz	33.585,28	33.585,28	0,00	33.585,28	0,00
66134	RYC-2013-14729 H.Hinz	30.995,47	11.271,08	19.724,39	30.995,47	0,00
65748	RYC-2014-14970 R.J. Soler Juan	33.720,00	33.504,62	117,44	33.622,06	97,94
65753	RYC-2014-14970 R.J. Soler Juan-A.A.	20.000,00	20.000,00	0,00	20.000,00	0,00
65865	RYC-2014-14970 R.J. Soler Juan	33.720,00	33.413,83	0,00	33.413,83	306,17
65866	RYC-2014-14970 R.J. Soler Juan-A.A.	20.000,00	18.272,18	0,00	18.272,18	1.727,82
65948	RYC-2014-14970 R.J. Soler Juan	33.720,00	33.685,43	0,00	33.685,43	34,57
66049	RYC-2014-14970 R.J. Soler Juan	33.720,00	33.720,00	0,00	33.720,00	0,00
66139	RYC-2014-14970 R.J. Soler Juan	33.720,00	5.636,96	28.083,04	33.720,00	0,00
65807	RYC-2014-15147 I.Hendriks	33.655,90	33.413,75	0,00	33.413,75	242,15
65814	RYC-2014-15147 I.Hendriks-A.A.	20.000,00	19.214,50	0,00	19.214,50	785,50
65905	RYC-2014-15147 I.Hendriks	33.720,00	33.685,43	0,00	33.685,43	34,57
65906	RYC-2014-15147 I.Hendriks-A.A.	20.000,00	8.123,11	0,00	8.123,11	11.876,89
65903	RYC-2014-15147 I.Hendriks	19.649,42	19.649,42	0,00	19.649,42	0,00
65808	RYC-2014-16796 K.Klemm	33.720,00	33.413,86	0,00	33.413,86	306,14
65813	RYC-2014-16796 K.Klemm-A.A.	20.000,00	13.591,36	0,00	13.591,36	6.408,64
65901	RYC-2014-16796 K.Klemm	33.720,00	32.749,74	0,00	32.749,74	970,26
65902	RYC-2014-16796 K.Klemm-A.A.	20.000,00	0,00	0,00	0,00	20.000,00
66005	RYC-2014-16796 K.Klemm	33.720,00	31.572,59	0,00	31.572,59	2.147,41
66126	RYC-2014-16796 K.Klemm	33.720,00	18.792,31	11.951,34	30.743,65	2.976,35
66202	RYC-2014-16796 K.Klemm	33.720,00	0,00	22.158,18	22.158,18	11.561,82
65877	RYC-2015-17345 R.de la Rica	33.720,00	33.720,00	0,00	33.720,00	0,00
65878	RYC-2015-17345 R.de la Rica-A.A.	20.000,00	19.971,20	0,00	19.971,20	28,80
65950	RYC-2015-17345 R.de la Rica	33.720,00	33.685,43	0,00	33.685,43	34,57
65924	RYC-2015-17345 R.de la Rica-A.A.	20.000,00	15.122,35	0,00	15.122,35	4.877,65

**F.23.4.2. Gestió de la despesa pressupostària**

CODI DESPESA	DESCRIPCIÓ	DESPESA PREVISTA PDI	OBLIGACIONS RECONEGUDES EN EXERCICIS ANTERIORS	OBLIGACIONS RECONEGUDES EN L'EXERCICI	TOTAL OBLIGACIONS RECONEGUDES	DESPESA PENDENT PDI
66053	RYC-2015-17345 R.de la Rica	2.863,89	2.807,14	0,00	2.807,14	56,75
65879	RYC-2015-18140 M.Cornelles	33.720,00	31.692,28	0,00	31.692,28	2.027,72
65880	RYC-2015-18140 M.Cornelles-A.A.	20.000,00	19.796,97	200,00	19.996,97	3,03
65954	RYC-2015-18140 M.Cornelles	33.720,00	33.186,72	0,00	33.186,72	533,28
65955	RYC-2015-18140 M.Cornelles-A.A.	20.000,00	4.993,75	14.908,88	19.902,63	97,37
66054	RYC-2015-18140 M.Cornelles	33.720,00	33.302,99	0,00	33.302,99	417,01
66141	RYC-2015-18140 M.Cornelles	33.720,00	2.776,13	30.918,42	33.694,55	25,45
66242	RYC-2015-18140 M.Cornelles	33.720,00	0,00	2.425,10	2.425,10	31.294,90
65903	RYC-2015-19034 A.Lázaro	33.720,00	28.425,64	0,00	28.425,64	5.294,36
65904	RYC-2015-19034 A.Lázaro-A.A.	20.000,00	20.000,00	0,00	20.000,00	0,00
66201	RYC-2015-19034 A.Lázaro	33.720,00	0,00	33.720,00	33.720,00	0,00
65937	RYC-2015-19034 A.Lázaro-A.A.	20.000,00	18.842,84	545,46	19.388,30	611,70
66002	RYC-2015-19034 A.Lázaro	33.720,00	31.260,04	0,00	31.260,04	2.459,96
66101	RYC-2015-19034 A.Lázaro	33.720,00	33.719,29	0,00	33.719,29	0,71
66029	RYC-2016-20799 M.Capa	33.720,00	33.720,00	0,00	33.720,00	0,00
66030	RYC-2016-20799 M.Capa-A.A.	20.000,00	15.658,74	3.791,30	19.450,04	549,96
66121	RYC-2016-20799 M.Capa	33.720,00	25.290,36	8.429,64	33.720,00	0,00
66123	RYC-2016-20799 M.Capa-A.A.	20.000,00	0,00	0,00	0,00	20.000,00
66218	RYC-2016-20799 M.Capa	33.720,00	0,00	25.290,36	25.290,36	8.429,64
66105	RYC-2017-21789 B.Soberats	33.720,00	29.473,17	3.783,35	33.256,52	463,48
66106	RYC-2017-21789 B.Soberats-A.A.	20.000,00	15.097,58	2.274,55	17.372,13	2.627,87
66208	RYC-2017-21789 B.Soberats	33.720,00	0,00	29.448,05	29.448,05	4.271,95
66136	RYC-2017-21789 B.Soberats-A.A.	20.000,00	0,00	6.550,40	6.550,40	13.449,60
66127	RYC-2017-22452 J.A. Christie	33.720,00	16.892,68	16.338,79	33.231,47	488,53
66128	RYC-2017-22452 J.A. Christie-A.A.	20.000,00	4.625,71	9.708,96	14.334,67	5.665,33
66223	RYC-2017-22452 J.A. Christie	33.720,00	0,00	17.141,24	17.141,24	16.578,76



**F.23.4.2. Gestió de la despesa pressupostària**

CODI DESPESA	DESCRIPCIÓ	DESPESA PREVISTA PDI	OBLIGACIONS RECONEGUDES EN EXERCICIS ANTERIORS	OBLIGACIONS RECONEGUDES EN L'EXERCICI	TOTAL OBLIGACIONS RECONEGUDES	DESPESA PENDENT PDI
66224	RYC-2017-22452 J.A. Christie-A.A	20.000,00	0,00	50,55	50,55	19.949,45
66107	RYC-2017-22796 A.Sanz	33.720,00	28.978,65	4.240,69	33.219,34	500,66
66108	RYC-2017-22796 A.Sanz-A.A.	20.000,00	9.654,34	3.311,89	12.966,23	7.033,77
66209	RYC-2017-22796 A.Sanz	33.720,00	0,00	28.990,77	28.990,77	4.729,23
66210	RYC-2017-22796 A.Sanz-A.A.	20.000,00	0,00	0,00	0,00	20.000,00
66219	RYC-2018-025345-I M.Polín	33.720,00	0,00	22.480,32	22.480,32	11.239,68
66235	RYC-2018-025345-I M.Polín-A.A.	20.000,00	0,00	0,00	0,00	20.000,00
66203	RYC-2018-026129-I M.Luna	33.720,00	0,00	33.719,93	33.719,93	0,07
66204	RYC-2018-026129-I M.Luna-A.A.	20.000,00	0,00	6.479,06	6.479,06	13.520,94
065747+065864+065941	Conveni 3131 Fundación AECC	130.691,13	130.691,13	0,00	130.691,13	0,00
66051	Conveni 3219 Fundación AECC	3.730,75	3.730,75	0,00	3.730,75	0,00
65914	Conveni 3350 Fundación AECC	10.000,00	9.998,99	0,00	9.998,99	1,01
66103	Potencial (...) FOXO3a	50.000,00	21.996,07	23.794,10	45.790,17	4.209,83
66104	ROLE OF RHO GGTPase (...) Glioma	50.000,00	23.264,67	21.818,57	45.083,24	4.916,76
101925+102034	Red de Estaciones de muestreo (2460)	60.484,01	44.274,12	15.440,52	59.714,64	769,37
102120	Red de Estaciones de muestreo (2460)	31.793,58	1.407,69	21.954,06	23.361,75	8.431,83
102232	Red de Estaciones de muestreo (2460)	31.793,57	8.772,39	80,10	8.852,49	22.941,08
102313	Red de Estaciones de muestreo (3858)	36.721,20	0,00	1.068,64	1.068,64	35.652,56
102305	Assessorament personal tècnic UOC 2019/2020	129.624,50	0,00	129.624,50	129.624,50	0,00
102108	Caracterització varietats figa (3524)	5.264,47	4.002,33	1.256,60	5.258,93	5,54
102147+102257	Màster Universitari en Valoració Turística dels Recursos Naturals (3452)	33.200,00	0,00	0,00	0,00	33.200,00
102322	CRED-GIZ	11.150,00	0,00	5.304,00	5.304,00	5.846,00
123883	Curso análisis de redes ecológicas (3588)	3.750,00	3.503,75	246,25	3.750,00	0,00
123507	Edición electrónica integral de las Biblias españolas medievales	61.435,62	61.435,62	0,00	61.435,62	0,00
123727	Dinámica de la gestión de la luz en microalgas móviles	33.057,84	33.057,84	0,00	33.057,84	0,00
123923	Refuerzo a cortante de estructuras de hormigón existentes a escala real	28.925,62	27.903,45	655,44	28.558,89	366,73

**F.23.4.2. Gestió de la despesa pressupostària**

CODI DESPESA	DESCRIPCIÓ	DESPESA PREVISTA PDI	OBLIGACIONS RECONEGUDES EN EXERCICIS ANTERIORS	OBLIGACIONS RECONEGUDES EN L'EXERCICI	TOTAL OBLIGACIONS RECONEGUDES	DESPESA PENDENT PDI
124250	Estudio y análisis comparativo de las principales fuentes socráticas	6.715,00	0,00	1.920,67	1.920,67	4.794,33
124206	Pensamiento político y flujos de traducción	5.320,00	0,00	0,00	0,00	5.320,00
124206	Pensamiento político y flujos de traducción	2.176,57	0,00	309,22	309,22	1.867,35
93585	EST17/00034	4.753,33	4.753,33	0,00	4.753,33	0,00
93581	EST17/00063	3.971,09	3.971,09	0,00	3.971,09	0,00
93579	EST17/00086	3.614,94	3.614,94	0,00	3.614,94	0,00
93583	EST17/00141	5.160,00	5.160,00	0,00	5.160,00	0,00
93589	EST17/00152	3.049,21	3.049,21	0,00	3.049,21	0,00
93582	EST17/00208	4.600,17	4.600,17	0,00	4.600,17	0,00
93588	EST17/00307	3.232,21	3.232,21	0,00	3.232,21	0,00
93584	EST17/00337	3.305,47	3.305,47	0,00	3.305,47	0,00
93587	EST17/00421	3.157,00	3.157,00	0,00	3.157,00	0,00
93586	EST17/00483	3.900,00	3.900,00	0,00	3.900,00	0,00
93580	EST17/00811	4.854,80	4.854,80	0,00	4.854,80	0,00
93597	EST18/00309	4.120,00	0,00	3.631,98	3.631,98	488,02
93595	EST18/00340	4.560,00	4.147,36	0,00	4.147,36	412,64
93592	EST18/00583	3.900,00	0,00	3.900,00	3.900,00	0,00
93596	EST18/00713	3.720,00	3.499,77	0,00	3.499,77	220,23
93591	EST18/00775	4.290,00	3.698,69	0,00	3.698,69	591,31
93594	EST18/00873	4.275,00	0,00	3.775,99	3.775,99	499,01
93593	EST18/00881	3.589,00	3.145,54	0,00	3.145,54	443,46
93590	EST2019/0103098-I	3.044,82	3.044,82	0,00	3.044,82	0,00
2206+2208+2210+2213	RTC-2015-3542-1	144.083,92	144.083,92	0,00	144.083,92	0,00
2205+2207+2209+2214	RTC-2015-4094-1	119.166,17	119.166,16	0,00	119.166,16	0,01
2211+2212+2215+2216	RTC-2016-4812-5	117.627,14	114.861,48	2.765,66	117.627,14	0,00
65650	FPDI-2013-17006 R.Vaquer	25.000,00	24.772,61	0,00	24.772,61	227,39

**F.23.4.2. Gestió de la despesa pressupostària**

CODI DESPESA	DESCRIPCIÓ	DESPESA PREVISTA PDI	OBLIGACIONS RECONEGUDES EN EXERCICIS ANTERIORS	OBLIGACIONS RECONEGUDES EN L'EXERCICI	TOTAL OBLIGACIONS RECONEGUDES	DESPESA PENDENT PDI
65756	FPDI-2013-17006 R.Vaquer	25.000,00	24.896,47	0,00	24.896,47	103,53
65719	FPDI-2013-17135 J.Gago	25.000,00	24.772,76	0,00	24.772,76	227,24
65837	FPDI-2013-17135 J.Gago	25.000,00	24.772,56	0,00	24.772,56	227,44
65720	FPDI-2013-18167 M.J. Clemente	25.000,00	24.772,61	0,00	24.772,61	227,39
65834	FPDI-2013-18167 M.J. Clemente	25.000,00	24.772,65	0,00	24.772,65	227,35
95234	PEJ2018-001787-P M.Torrens	19.600,00	3.385,09	16.214,91	19.600,00	0,00
95301	PEJ2018-001787-P L.Arbona	19.600,00	0,00	5.070,70	5.070,70	14.529,30
95235	PEJ2018-001928-P F. Julià	19.600,00	4.899,99	14.699,97	19.599,96	0,04
95302	PEJ2018-001928-P F. Julià	19.600,00	0,00	4.899,96	4.899,96	14.700,04
95236	PEJ2018-002416-P J. García	19.600,00	4.900,02	14.699,94	19.599,96	0,04
95303	PEJ2018-002416-P J. García	19.600,00	0,00	4.899,96	4.899,96	14.700,04
95239	PEJ2018-002452-P A.Suari	19.600,00	4.899,99	13.969,26	18.869,25	730,75
95306	PEJ2018-002452-P C.Reynés	19.600,00	0,00	5.066,07	5.066,07	14.533,93
95237	PEJ2018-002728-P M.Bauzà	19.600,00	4.899,99	14.699,97	19.599,96	0,04
95304	PEJ2018-002728-P M.Bauzà	19.600,00	0,00	4.899,96	4.899,96	14.700,04
95238	PEJ2018-002735-P S.Serrano	19.600,00	4.899,99	14.699,97	19.599,96	0,04
95305	PEJ2018-002735-P S.Serrano	19.600,00	0,00	4.899,96	4.899,96	14.700,04
95240	PEJ2018-002762-P S.Del Río	19.600,00	4.899,99	11.433,31	16.333,30	3.266,70
95241	PEJ2018-002775-P C.Jaume	19.600,00	4.899,99	14.699,97	19.599,96	0,04
95307	PEJ2018-002775-P C.Jaume	19.600,00	0,00	4.899,99	4.899,99	14.700,01
95242	PEJ2018-002891-P J.Tomàs	19.600,00	4.899,99	13.483,06	18.383,05	1.216,95
95308	PEJ2018-002891-P A.F. Comas	19.600,00	0,00	4.155,43	4.155,43	15.444,57
95243	PEJ2018-002895-P J.Ferrer	17.900,00	4.612,65	12.514,18	17.126,83	773,17
95309	PEJ2018-002895-P J.Ferrer	17.900,00	0,00	4.360,44	4.360,44	13.539,56
95244	PEJ2018-002957-P I.Arcas	19.600,00	4.899,99	14.699,99	19.599,98	0,02
95310	PEJ2018-002957-P I.Arcas	19.600,00	0,00	4.899,96	4.899,96	14.700,04

**F.23.4.2. Gestió de la despesa pressupostària**

CODI DESPESA	DESCRIPCIÓ	DESPESA PREVISTA PDI	OBLIGACIONS RECONEGUDES EN EXERCICIS ANTERIORS	OBLIGACIONS RECONEGUDES EN L'EXERCICI	TOTAL OBLIGACIONS RECONEGUDES	DESPESA PENDENT PDI
95245	PEJ2018-002989-P A.Boul'Harrak	19.600,00	4.899,99	14.699,97	19.599,96	0,04
95311	PEJ2018-002989-P A.Boul'Harrak	19.600,00	0,00	3.584,83	3.584,83	16.015,17
95246	PEJ2018-003070-P C.Reche	19.600,00	4.899,99	14.699,97	19.599,96	0,04
95312	PEJ2018-003070-P C.Reche	19.600,00	0,00	4.899,96	4.899,96	14.700,04
95247	PEJ2018-003150-P L.Tudurí	19.600,00	4.899,99	14.699,97	19.599,96	0,04
95313	PEJ2018-003150-P L.Tudurí	19.600,00	0,00	4.899,96	4.899,96	14.700,04
95248	PEJ2018-003236-P M.Caldentey	19.600,00	4.899,99	14.697,26	19.597,25	2,75
95314	PEJ2018-003236-P M.Caldentey	19.600,00	0,00	4.899,96	4.899,96	14.700,04
95249	PEJ2018-003361-P J.Fernández	19.600,00	4.899,99	14.699,97	19.599,96	0,04
95315	PEJ2018-003361-P J.Fernández	19.600,00	0,00	4.899,96	4.899,96	14.700,04
95250	PEJ2018-003400-P J.M. Soto	17.900,00	4.612,62	13.286,42	17.899,04	0,96
95316	PEJ2018-003400-P J.M. Soto	17.900,00	0,00	4.360,41	4.360,41	13.539,59
95251	PEJ2018-003416-P L.Bosch	17.900,00	3.064,76	10.436,11	13.500,87	4.399,13
95317	PEJ2018-003416-P M.Campillejo	17.900,00	0,00	3.211,79	3.211,79	14.688,21
95252	PEJ2018-003427-P F.Fuster	19.600,00	4.900,02	14.699,94	19.599,96	0,04
95318	PEJ2018-003427-P F.Fuster	19.600,00	0,00	4.899,96	4.899,96	14.700,04
95253	PEJ2018-003439-P D.Mañogil	19.600,00	4.900,02	14.699,94	19.599,96	0,04
95319	PEJ2018-003439-P D.Mañogil	19.600,00	0,00	4.899,96	4.899,96	14.700,04
95254	PEJ2018-003477-P P.Ródenas	19.600,00	4.899,99	14.699,97	19.599,96	0,04
95320	PEJ2018-003477-P P.Ródenas	19.600,00	0,00	4.899,96	4.899,96	14.700,04
94715	BES-2012-051929 A.Lizana	16.655,09	16.655,09	0,00	16.655,09	0,00
94834	BES-2012-051929 A.Lizana	26.337,71	26.293,57	0,00	26.293,57	44,14
94717	BES-2012-052040 D.Gessner	1.791,37	1.791,37	0,00	1.791,37	0,00
94778	BES-2012-052040 D.Gessner	21.677,04	21.512,82	0,00	21.512,82	164,22
94815	BES-2012-052040 D.Gessner	19.524,39	19.524,39	0,00	19.524,39	0,00
94719	BES-2012-053863 A.M. Pérez	1.791,37	1.791,37	0,00	1.791,37	0,00

**F.23.4.2. Gestió de la despesa pressupostària**

CODI DESPESA	DESCRIPCIÓ	DESPESA PREVISTA PDI	OBLIGACIONS RECONEGUDES EN EXERCICIS ANTERIORS	OBLIGACIONS RECONEGUDES EN L'EXERCICI	TOTAL OBLIGACIONS RECONEGUDES	DESPESA PENDENT PDI
94777	BES-2012-053863 A.M. Pérez	21.677,04	21.512,82	0,00	21.512,82	164,22
94814	BES-2012-053863 A.M. Pérez	19.524,39	19.524,39	0,00	19.524,39	0,00
94724	BES-2012-058696 E.Hernández	42.992,80	42.983,10	0,00	42.983,10	9,70
94673	BES-2013-062887 A.Calsamiglia	20.461,84	20.461,84	0,00	20.461,84	0,00
94758	BES-2013-062887 A.Calsamiglia	20.600,00	20.600,00	0,00	20.600,00	0,00
94955	BES-2013-062887 A.Calsamiglia	20.530,92	20.530,85	0,00	20.530,85	0,07
95118	BES-2013-062887 A.Calsamiglia	20.530,92	20.530,92	0,00	20.530,92	0,00
94664	BES-2013-064131 F.Vallespir	20.530,92	20.530,92	0,00	20.530,92	0,00
94752	BES-2013-064131 F.Vallespir	20.530,92	20.530,92	0,00	20.530,92	0,00
94933	BES-2013-064131 F.Vallespir	20.530,92	20.530,80	0,00	20.530,80	0,12
95120	BES-2013-064131 F.Vallespir	20.530,92	20.530,92	0,00	20.530,92	0,00
94665	BES-2013-064257 A.De la Torre	20.530,92	20.530,92	0,00	20.530,92	0,00
94753	BES-2013-064257 A.De la Torre	20.530,92	20.530,92	0,00	20.530,92	0,00
94934	BES-2013-064257 A.De la Torre	20.530,92	20.530,80	0,00	20.530,80	0,12
95121	BES-2013-064257 A.De la Torre	20.530,92	20.530,92	0,00	20.530,92	0,00
94672	BES-2013-065230 D.Chaparro	20.530,92	20.530,92	0,00	20.530,92	0,00
94757	BES-2013-065230 D.Chaparro	20.530,92	20.530,92	0,00	20.530,92	0,00
94946	BES-2013-065230 D.Chaparro	20.530,92	20.530,74	0,00	20.530,74	0,18
95125	BES-2013-065230 D.Chaparro	20.530,92	20.530,92	0,00	20.530,92	0,00
94780	BES-2014-067640 P.Barone	20.530,92	20.530,92	0,00	20.530,92	0,00
94940	BES-2014-067640 P.Barone	20.530,92	20.530,74	0,00	20.530,74	0,18
95128	BES-2014-067640 P.Barone	41.200,00	41.153,88	0,00	41.153,88	46,12
94785	BES-2014-067883 R.Rodríguez	20.530,92	20.530,92	0,00	20.530,92	0,00
94941	BES-2014-067883 R.Rodríguez	20.530,92	20.530,83	0,00	20.530,83	0,09
95129	BES-2014-067883 R.Rodríguez	41.130,92	41.130,87	0,00	41.130,87	0,05
94783	BES-2014-068162 M.Oliver	20.530,92	20.530,92	0,00	20.530,92	0,00

**F.23.4.2. Gestió de la despesa pressupostària**

CODI DESPESA	DESCRIPCIÓ	DESPESA PREVISTA PDI	OBLIGACIONS RECONEGUDES EN EXERCICIS ANTERIORS	OBLIGACIONS RECONEGUDES EN L'EXERCICI	TOTAL OBLIGACIONS RECONEGUDES	DESPESA PENDENT PDI
94942	BES-2014-068162 M.Oliver	20.530,92	20.530,83	0,00	20.530,83	0,09
95131	BES-2014-068162 M.Oliver	41.130,92	41.130,87	0,00	41.130,87	0,05
94817	BES-2014-068725 M.Valero de Vicente	20.530,92	20.530,92	0,00	20.530,92	0,00
94938	BES-2014-068725 M.Valero de Vicente	20.530,92	20.530,92	0,00	20.530,92	0,00
95135	BES-2014-068725 M.Valero de Vicente	41.130,92	41.130,92	0,00	41.130,92	0,00
94784	BES-2014-069063 V.A. Sánchez	20.531,00	20.531,00	0,00	20.531,00	0,00
94943	BES-2014-069063 V.A. Sánchez	20.530,84	20.530,84	0,00	20.530,84	0,00
95132	BES-2014-069063 V.A. Sánchez	41.130,92	41.130,92	0,00	41.130,92	0,00
94782	BES-2014-069501 S.A. Pusil	20.530,92	20.530,92	0,00	20.530,92	0,00
94944	BES-2014-069501 S.A. Pusil	20.530,92	20.530,83	0,00	20.530,83	0,09
95133	BES-2014-069501 S.A. Pusil	45.425,76	45.425,76	0,00	45.425,76	0,00
94818	BES-2014-070557 P.M. Infantes Sánchez	20.530,92	20.530,92	0,00	20.530,92	0,00
94939	BES-2014-070557 P.M. Infantes Sánchez	20.530,92	20.530,92	0,00	20.530,92	0,00
95136	BES-2014-070557 P.M. Infantes Sánchez	41.130,92	41.086,78	0,00	41.086,78	44,14
94786	BES-2014-070585 A.Cerdá	20.530,92	20.530,92	0,00	20.530,92	0,00
94945	BES-2014-070585 A.Cerdá	20.530,92	20.530,92	0,00	20.530,92	0,00
95134	BES-2014-070585 A.Cerdá	41.130,92	41.130,92	0,00	41.130,92	0,00
94868	BES-2015-071804 J.J. Company	20.500,00	20.500,00	0,00	20.500,00	0,00
95138	BES-2015-071804 J.J. Company	61.500,00	47.877,88	0,00	47.877,88	13.622,12
94869	BES-2015-072578 M.Nadal	20.500,00	20.500,00	0,00	20.500,00	0,00
95139	BES-2015-072578 M.Nadal	61.500,00	61.500,00	0,00	61.500,00	0,00
94864	BES-2015-073331 I.Tortosa	20.500,00	20.500,00	0,00	20.500,00	0,00
94960	BES-2015-073331 I.Tortosa	61.500,00	61.500,00	0,00	61.500,00	0,00
94870	BES-2015-073333 A.Miquel	20.500,00	20.500,00	0,00	20.500,00	0,00
94962	BES-2015-073333 A.Miquel	57.044,64	57.044,64	0,00	57.044,64	0,00
94956	BES-2015-075040 A.Adover	20.500,00	18.421,46	2.078,54	20.500,00	0,00

**F.23.4.2. Gestió de la despesa pressupostària**

CODI DESPESA	DESCRIPCIÓ	DESPESA PREVISTA PDI	OBLIGACIONS RECONEGUDES EN EXERCICIS ANTERIORS	OBLIGACIONS RECONEGUDES EN L'EXERCICI	TOTAL OBLIGACIONS RECONEGUDES	DESPESA PENDENT PDI
95142	BES-2015-075040 A.Adrover	70.093,15	56.244,92	13.848,23	70.093,15	0,00
94871	BES-2015-075142 B.Sáez	20.500,00	20.500,00	0,00	20.500,00	0,00
95140	BES-2015-075142 B.Sáez	61.500,00	61.500,00	0,00	61.500,00	0,00
94867	BES-2015-075612 A.Grau	20.500,00	20.500,00	0,00	20.500,00	0,00
95137	BES-2015-075612 A.Grau	57.723,93	57.723,93	0,00	57.723,93	0,00
94866	BES-2015-075934 A.Rodríguez	20.500,00	20.500,00	0,00	20.500,00	0,00
94961	BES-2015-075934 A.Rodríguez	61.455,86	61.455,86	0,00	61.455,86	0,00
94872	BES-2015-076161 F.Galán	20.500,00	20.500,00	0,00	20.500,00	0,00
95141	BES-2015-076161 F.Galán	61.500,00	61.500,00	0,00	61.500,00	0,00
95171	BES-2016-076264 D.Ruiz	86.500,00	56.591,17	18.876,06	75.467,23	11.032,77
95174	BES-2016-077146 C.Schelte	82.000,00	54.994,32	20.807,04	75.801,36	6.198,64
95183	BES-2016-078416 R.de la Fuente	82.000,00	45.201,30	20.807,04	66.008,34	15.991,66
95172	BES-2016-079279 M.Esteban	82.000,00	54.994,32	20.807,04	75.801,36	6.198,64
95175	BES-2016-079437 P.Martín	82.000,00	54.994,32	20.807,04	75.801,36	6.198,64
95196	BES-2017-079962 M.L. Nevot	61.500,00	31.072,50	20.500,00	51.572,50	9.927,50
95195	BES-2017-080775 L.Sánchez	61.500,00	31.072,50	20.500,00	51.572,50	9.927,50
95193	BES-2017-081069 F.Zapelloni	61.500,00	27.650,68	20.807,04	48.457,72	13.042,28
95192	BES-2017-081242 R.Aguilera	61.500,00	27.650,68	20.807,04	48.457,72	13.042,28
95199	BES-2017-081264 L.Talavera	61.500,00	31.072,50	20.500,00	51.572,50	9.927,50
95194	BES-2017-082009 A.Entrena	61.500,00	27.650,68	20.807,04	48.457,72	13.042,28
95198	BES-2017-082182 H.Estellés	61.500,00	31.072,50	20.500,00	51.572,50	9.927,50
95197	BES-2017-083041 M.García	61.500,00	27.650,68	20.807,04	48.457,72	13.042,28
95216	PRE2018-083185 C.Gómez	29.338,72	7.334,60	20.408,12	27.742,72	1.596,00
95223	PRE2018-083331 I.Estébanez	32.973,42	10.969,30	20.216,04	31.185,34	1.788,08
95219	PRE2018-083542 M.SanJuan	0,00	0,00	0,00	0,00	0,00
95222	PRE2018-083599 R.Martínez	33.006,02	11.001,90	20.216,04	31.217,94	1.788,08

**F.23.4.2. Gestió de la despesa pressupostària**

CODI DESPESA	DESCRIPCIÓ	DESPESA PREVISTA PDI	OBLIGACIONS RECONEGUDES EN EXERCICIS ANTERIORS	OBLIGACIONS RECONEGUDES EN L'EXERCICI	TOTAL OBLIGACIONS RECONEGUDES	DESPESA PENDENT PDI
95218	PRE2018-084117 M.Martín	29.338,72	7.334,60	20.408,12	27.742,72	1.596,00
95215	PRE2018-084223 S.Díaz	29.338,72	7.334,60	20.408,12	27.742,72	1.596,00
95224	PRE2018-084313 P.Riera	29.338,72	7.334,60	20.408,12	27.742,72	1.596,00
95220	PRE2018-085161 D.Giorgetti	29.338,72	7.334,60	20.408,12	27.742,72	1.596,00
95217	PRE2018-085225 J.A. Ferrer	33.006,02	11.001,90	20.208,66	31.210,56	1.795,46
95255	PRE2018-085271 R.López	27.504,75	5.500,95	20.507,85	26.008,80	1.495,95
95221	PRE2018-085477 N.Benchtaber	29.338,72	7.334,60	20.408,12	27.742,72	1.596,00
95322	PRE2019-089704 J.Galván	5.580,90	0,00	5.580,90	5.580,90	0,00
95323	PRE2019-090952 B.Arregui	5.580,90	0,00	5.580,90	5.580,90	0,00
95324	PRE2019-090011 F.Castanyer	5.580,90	0,00	5.580,90	5.580,90	0,00
95325	PRE2019-089903 B.Vertedor	5.580,90	0,00	5.580,90	5.580,90	0,00
95326	PRE2019-090274 R.A. Martín	5.580,90	0,00	5.580,90	5.580,90	0,00
95327	PRE2019-088046 T.Toomey	5.580,90	0,00	5.580,90	5.580,90	0,00
95329	PRE2019-089702 J.Medina	3.720,60	0,00	3.720,60	3.720,60	0,00
95330	PRE2019-087403 N.Müller	1.860,30	0,00	1.860,30	1.860,30	0,00
9+092998+99+093013+093014+093015+0	Estada FPI (convocatòria 2015)	42.750,00	27.489,82	0,00	27.489,82	15.260,18
123755+093002+03+12+16+19+20	Estada FPI (convocatòria 2016)	37.500,00	12.624,31	6.144,44	18.768,75	18.731,25
123948+093018+21+22+23	Estada FPI (convocatòria 2017)	50.000,00	437,90	6.121,25	6.559,15	43.440,85
124263	Estada FPI (convocatòria 2018)	62.500,00	0,00	0,00	0,00	62.500,00
123058	Gastos de matrícula (convocatoria 2013)	11.580,00	0,00	0,00	0,00	11.580,00
123315	Gastos de matrícula (convocatoria 2014)	11.610,00	0,00	0,00	0,00	11.610,00
123538	Gastos de matrícula (convocatoria 2015)	13.500,00	0,00	0,00	0,00	13.500,00
94561	AP2012-06676	8.237,04	8.237,04	0,00	8.237,04	0,00
94628	AP2012-06676	14.120,64	14.120,64	0,00	14.120,64	0,00
94769	AP2012-06676	18.424,11	18.424,11	0,00	18.424,11	0,00
94908	AP2012-06676	21.496,56	21.496,56	0,00	21.496,56	0,00



**F.23.4.2. Gestió de la despesa pressupostària**

CODI DESPESA	DESCRIPCIÓ	DESPESA PREVISTA PDI	OBLIGACIONS RECONEGUDES EN EXERCICIS ANTERIORS	OBLIGACIONS RECONEGUDES EN L'EXERCICI	TOTAL OBLIGACIONS RECONEGUDES	DESPESA PENDENT PDI
95143	AP2012-06676	8.956,90	8.956,90	0,00	8.956,90	0,00
94689	AP2013-02553	17.940,25	17.940,25	0,00	17.940,25	0,00
94820	AP2013-02553	5.282,41	5.282,41	0,00	5.282,41	0,00
94912	AP2013-02553	18.703,06	18.703,06	0,00	18.703,06	0,00
95146	AP2013-02553	35.016,62	35.016,62	0,00	35.016,62	0,00
94688	AP2013-04079	17.978,21	17.978,21	0,00	17.978,21	0,00
94819	AP2013-04079	6.995,02	6.995,02	0,00	6.995,02	0,00
94909	AP2013-04079	20.530,92	20.530,92	0,00	20.530,92	0,00
95145	AP2013-04079	5.132,73	5.132,73	0,00	5.132,73	0,00
94714	AP2013-05880	17.940,24	17.940,24	0,00	17.940,24	0,00
94826	AP2013-05880	3.086,49	3.086,49	0,00	3.086,49	0,00
94911	AP2013-05880	17.525,00	17.525,00	0,00	17.525,00	0,00
94974	AP2013-05880	38.390,57	38.390,57	0,00	38.390,57	0,00
94713	AP2013-06106	17.940,26	17.940,26	0,00	17.940,26	0,00
94827	AP2013-06106	3.906,34	3.906,34	0,00	3.906,34	0,00
94910	AP2013-06106	13.573,53	13.573,53	0,00	13.573,53	0,00
94963	AP2013-06106	40.346,67	40.346,67	0,00	40.346,67	0,00
94825	AP2014-00554	4.527,53	4.527,53	0,00	4.527,53	0,00
94917	AP2014-00554	17.940,24	17.940,24	0,00	17.940,24	0,00
95151	AP2014-00554	54.724,02	54.474,49	0,00	54.474,49	249,53
94957	AP2014-01131	10.899,18	10.899,18	0,00	10.899,18	0,00
95153	AP2014-01131	57.760,15	57.506,94	0,00	57.506,94	253,21
94821	AP2014-01186	5.587,32	5.587,32	0,00	5.587,32	0,00
94913	AP2014-01186	17.817,80	17.817,80	0,00	17.817,80	0,00
95148	AP2014-01186	53.814,21	53.553,51	0,00	53.553,51	260,70
94824	AP2014-01800	5.587,32	5.587,32	0,00	5.587,32	0,00

**F.23.4.2. Gestió de la despesa pressupostària**

CODI DESPESA	DESCRIPCIÓ	DESPESA PREVISTA PDI	OBLIGACIONS RECONEGUDES EN EXERCICIS ANTERIORS	OBLIGACIONS RECONEGUDES EN L'EXERCICI	TOTAL OBLIGACIONS RECONEGUDES	DESPESA PENDENT PDI
94916	AP2014-01800	17.817,80	17.817,80	0,00	17.817,80	0,00
95147	AP2014-01800	53.814,18	53.537,10	0,00	53.537,10	277,08
94832	AP2014-03869	3.284,24	3.284,24	0,00	3.284,24	0,00
94918	AP2014-03869	14.958,01	14.958,01	0,00	14.958,01	0,00
94964	AP2014-03869	3.208,13	3.208,13	0,00	3.208,13	0,00
95152	AP2014-03869	55.989,10	55.490,07	0,00	55.490,07	499,03
94823	AP2014-03876	5.583,04	5.583,04	0,00	5.583,04	0,00
94915	AP2014-03876	17.822,08	17.822,08	0,00	17.822,08	0,00
95149	AP2014-03876	53.814,18	53.537,11	0,00	53.537,11	277,07
94822	AP2014-07042	5.583,04	5.583,04	0,00	5.583,04	0,00
94914	AP2014-07042	18.037,97	18.037,97	0,00	18.037,97	0,00
95150	AP2014-07042	39.294,68	39.218,28	0,00	39.218,28	76,40
94969	AP2015-01319	6.045,21	6.045,21	0,00	6.045,21	0,00
95156	AP2015-01319	76.549,28	61.592,52	11.574,00	73.166,52	3.382,76
94971	AP2015-01880	6.045,21	6.045,21	0,00	6.045,21	0,00
95158	AP2015-01880	85.218,84	61.592,52	20.807,00	82.399,52	2.819,32
94966	AP2015-02054	6.045,21	6.045,21	0,00	6.045,21	0,00
95161	AP2015-02054	85.218,84	61.592,52	20.807,04	82.399,56	2.819,28
94972	AP2015-03040	5.132,73	5.132,73	0,00	5.132,73	0,00
95159	AP2015-03040	82.675,77	61.592,52	20.807,01	82.399,53	276,24
94968	AP2015-03344	6.045,21	6.045,21	0,00	6.045,21	0,00
95155	AP2015-03344	76.549,28	61.592,52	11.500,57	73.093,09	3.456,19
94970	AP2015-03412	6.045,21	6.045,21	0,00	6.045,21	0,00
95157	AP2015-03412	81.751,02	61.592,52	19.856,16	81.448,68	302,34
94967	AP2015-05239	6.045,21	6.045,21	0,00	6.045,21	0,00
95154	AP2015-05239	85.218,84	61.592,52	20.807,04	82.399,56	2.819,28

**F.23.4.2. Gestió de la despesa pressupostària**

CODI DESPESA	DESCRIPCIÓ	DESPESA PREVISTA PDI	OBLIGACIONS RECONEGUDES EN EXERCICIS ANTERIORS	OBLIGACIONS RECONEGUDES EN L'EXERCICI	TOTAL OBLIGACIONS RECONEGUDES	DESPESA PENDENT PDI
94965	AP2015-06147	6.030,83	6.030,83	0,00	6.030,83	0,00
95160	AP2015-06147	65.053,76	61.319,70	3.467,84	64.787,54	266,22
95180	AP2016-01544	66.202,92	45.395,88	20.530,80	65.926,68	276,24
95179	AP2016-01758	71.404,65	45.395,87	20.807,04	66.202,91	5.201,74
95182	AP2016-02650	66.202,92	45.395,88	20.530,80	65.926,68	276,24
95176	AP2016-04032	66.202,92	45.395,88	20.530,80	65.926,68	276,24
95181	AP2016-04328	60.988,41	45.395,88	15.499,08	60.894,96	93,45
95178	AP2016-05133	66.202,92	45.395,88	20.530,80	65.926,68	276,24
95177	AP2016-05569	66.202,92	45.393,22	20.530,80	65.924,02	278,90
95201	AP2016-00785	50.168,63	29.085,35	20.530,80	49.616,15	552,48
95206	AP2017-00087	47.088,96	26.005,68	20.807,04	46.812,72	276,24
95204	AP2017-02055	45.974,13	24.890,85	20.530,80	45.421,65	552,48
95207	AP2017-02113	47.088,96	26.005,68	20.530,80	46.536,48	552,48
95205	AP2017-03484	47.088,96	26.005,68	20.530,80	46.536,48	552,48
95202	AP2017-03827	47.088,96	26.005,68	20.530,80	46.536,48	552,48
95203	AP2017-06062	46.746,78	25.663,50	20.530,80	46.194,30	552,48
95227	AP2018-00365	26.674,71	5.867,66	20.338,20	26.205,86	468,85
95229	AP2018-00520	26.674,71	5.867,66	20.338,20	26.205,86	468,85
95225	AP2018-00538	26.674,71	5.867,66	20.356,20	26.223,86	450,85
95233	AP2018-00694	26.674,71	5.867,66	20.356,20	26.223,86	450,85
95231	AP2018-00761	26.674,71	5.867,66	20.371,31	26.238,97	435,74
95226	AP2018-00809	26.674,71	5.867,66	20.338,20	26.205,86	468,85
95232	AP2018-04689	26.674,71	5.867,66	20.356,20	26.223,86	450,85
95230	AP2018-05247	26.674,71	5.867,66	20.356,20	26.223,86	450,85
95228	AP2018-05664	26.674,71	5.867,66	20.356,20	26.223,86	450,85
95331	AP2019-02941	3.491,30	0,00	3.491,30	3.491,30	0,00

**F.23.4.2. Gestió de la despesa pressupostària**

CODI DESPESA	DESCRIPCIÓ	DESPESA PREVISTA PDI	OBLIGACIONS RECONEGUDES EN EXERCICIS ANTERIORS	OBLIGACIONS RECONEGUDES EN L'EXERCICI	TOTAL OBLIGACIONS RECONEGUDES	DESPESA PENDENT PDI
95333	AP2019-05364	3.491,30	0,00	3.488,57	3.488,57	2,73
95332	AP2019-05598	3.435,88	0,00	3.435,88	3.435,88	0,00
95334	AP2019-06082	3.435,88	0,00	3.435,88	3.435,88	0,00
93544	EEBB-I-15-10250	2.526,85	2.526,67	0,00	2.526,67	0,18
93546	EEBB-I-15-09666	3.534,47	3.534,27	0,00	3.534,27	0,20
93578	EEBB-I-18-12761	6.220,00	6.220,00	0,00	6.220,00	0,00
93577	EEBB-I-18-12981	5.056,69	5.056,69	0,00	5.056,69	0,00
93576	EEBB-I-18-13044	4.907,31	4.907,31	0,00	4.907,31	0,00
65755	FJCI-2014-22498 G.Servera Vives	25.000,00	24.856,17	0,00	24.856,17	143,83
65869	FJCI-2014-22498 G.Servera Vives	25.000,00	24.772,83	0,00	24.772,83	227,17
65749	FJCI-2014-22730 M.E. López García	24.772,53	24.772,53	0,00	24.772,53	0,00
65867	FJCI-2014-22730 M.E. López García	24.772,66	24.772,66	0,00	24.772,66	0,00
65840	FJCI-2014-22900 M.Fernández	12.602,74	12.488,36	0,00	12.488,36	114,38
65868	FJCI-2014-22900 M.Fernández	25.000,00	24.836,78	0,00	24.836,78	163,22
66037	FJCI-2016-28034 A.Franconetti	25.000,00	25.000,00	0,00	25.000,00	0,00
65957	FJCI-2016-28384 B.Garrido	25.000,00	24.999,84	0,00	24.999,84	0,16
66052	FJCI-2016-28384 B.Garrido	25.000,00	4.174,60	0,00	4.174,60	20.825,40
66026	FJCI-2016-29088 C.I. Montoro	25.000,00	25.000,00	0,00	25.000,00	0,00
66117	FJCI-2016-29088 C.I. Montoro	25.000,00	22.924,23	2.075,77	25.000,00	0,00
66031	FJCI-2016-31007 M.Morales	25.000,00	25.000,00	0,00	25.000,00	0,00
66122	FJCI-2016-31007 M.Morales	25.000,00	16.666,32	8.333,16	24.999,48	0,52
91000	FJCI-2016-31007 M.Morales	6.301,37	6.301,37	0,00	6.301,37	0,00
65806	IJCI-2014-22343 V.Rossi	35.000,00	34.652,70	0,00	34.652,70	347,30
65946	IJCI-2015-24056 F.Maya	19.411,47	19.411,47	0,00	19.411,47	0,00
65947	IJCI-2015-24056 F.Maya-A.A.	6.000,00	0,00	0,00	0,00	6.000,00
65927	IJCI-2015-24550 L.Picornell	29.000,00	29.000,00	0,00	29.000,00	0,00

**F.23.4.2. Gestió de la despesa pressupostària**

CODI DESPESA	DESCRIPCIÓ	DESPESA PREVISTA PDI	OBLIGACIONS RECONEGUDES EN EXERCICIS ANTERIORS	OBLIGACIONS RECONEGUDES EN L'EXERCICI	TOTAL OBLIGACIONS RECONEGUDES	DESPESA PENDENT PDI
66047	IJCI-2015-24550 L.Picornell	29.000,00	29.000,00	0,00	29.000,00	0,00
65928	IJCI-2015-24550 L.Picornell-A.A.	6.000,00	5.167,51	0,00	5.167,51	832,49
65944	IJCI-2015-25152 A.Pou	11.849,54	11.849,54	0,00	11.849,54	0,00
65945	IJCI-2015-25152 A.Pou-A.A.	5.829,91	5.825,00	0,00	5.825,00	4,91
65929	IJCI.2015-26955 J.Arrieta	29.000,00	28.502,12	0,00	28.502,12	497,88
65930	IJCI-2015-26955 J.Arrieta-A.A.	6.000,00	6.000,00	0,00	6.000,00	0,00
66034	IJCI.2015-26955 J.Arrieta	29.000,00	28.446,58	0,00	28.446,58	553,42
66032	IJCI-2016-30581 G.Servera	29.000,00	29.000,00	0,00	29.000,00	0,00
66033	IJCI-2016-30581 G.Servera-A.A.	6.000,00	2.828,09	3.165,71	5.993,80	6,20
66133	IJCI-2016-30581 G.Servera	31.736,00	9.646,54	22.089,46	31.736,00	0,00
66119	IJCI-2017-32952 R.Jeanneret	12.122,95	12.083,55	0,00	12.083,55	39,40
66120	IJCI-2017-32952 R.Jeanneret-A.A.	6.000,00	5.948,54	0,00	5.948,54	51,46
360101	PCIN-2014-016-C07-01 Atlas Eólico Europeo	102.227,00	102.227,00	0,00	102.227,00	0,00
372201	PCIN-2015-221 Sistema inteligente de riego	115.000,00	115.000,00	0,00	115.000,00	0,00
392501	PCIN-2016-091 Atlas Eólico Europeo	7.000,00	5.531,32	0,00	5.531,32	1.468,68
400201	PCIN-2017-038 Integración de proyecciones de nivel del mar	107.000,00	75.237,21	27.339,15	102.576,36	4.423,64
420101	PCI2019-103706	124.280,00	1.159,85	12.207,29	13.367,14	110.912,86
124080+124081+124082	PRX18/00086 J.M. González	9.124,50	9.124,50	0,00	9.124,50	0,00
124130+124131+124132	PRX19/00064 G.Cardona	17.871,00	0,00	10.533,02	10.533,02	7.337,98
124209	PRX19/00123 A.Gomila	14.718,00	0,00	0,00	0,00	14.718,00
124210	PRX19/00123 A.Gomila	1.819,00	0,00	0,00	0,00	1.819,00
124211	PRX19/00123 A.Gomila	1.200,00	0,00	0,00	0,00	1.200,00
124124+124125+124126	PRX19/00144 R.Crespí	19.309,00	0,00	8.052,72	8.052,72	11.256,28
124121+124122+124123	PRX19/00188 E.Munar Roca	17.046,00	0,00	3.459,00	3.459,00	13.587,00
124127+124128+124129	PRX19/00253 A.Calveras	19.620,00	0,00	8.457,29	8.457,29	11.162,71
124216	PRX19/00438 V.Homar	2.053,00	0,00	301,00	301,00	1.752,00

**F.23.4.2. Gestió de la despesa pressupostària**

CODI DESPESA	DESCRIPCIÓ	DESPESA PREVISTA PDI	OBLIGACIONS RECONEGUDES EN EXERCICIS ANTERIORS	OBLIGACIONS RECONEGUDES EN L'EXERCICI	TOTAL OBLIGACIONS RECONEGUDES	DESPESA PENDENT PDI
124217	PRX19/00438 V.Homar	1.200,00	0,00	0,00	0,00	1.200,00
124212	PRX19/00591 M.Blázquez	10.288,00	0,00	2.572,00	2.572,00	7.716,00
124213	PRX19/00591 M.Blázquez	1.944,00	0,00	0,00	0,00	1.944,00
124214	PRX19/00591 M.Blázquez	600,00	0,00	272,08	272,08	327,92
66006	PTA2016-13258-I	13.000,00	12.960,86	0,00	12.960,86	39,14
66102	PTA2016-13258-I	13.000,00	12.999,98	0,00	12.999,98	0,02
66205	PTA2016-13258-I	13.000,00	0,00	12.994,51	12.994,51	5,49
123898	CAS18/00009 A.Amengual Pou	257,11	257,11	0,00	257,11	0,00
123896	CAS18/00009 A.Amengual Pou	7.585,60	7.585,60	0,00	7.585,60	0,00
123897	CAS18/00009 A.Amengual Pou	0,00	0,00	0,00	0,00	0,00
123906	CAS18/00029 E.Morán	749,63	749,63	0,00	749,63	0,00
123905	CAS18/00029 E.Morán	8.652,40	8.652,40	0,00	8.652,40	0,00
123907	CAS18/00029 E.Morán	1.200,00	1.200,00	0,00	1.200,00	0,00
124046	CAS18/00126 N.Sanz	8.028,00	8.028,00	0,00	8.028,00	0,00
124047	CAS18/00126 N.Sanz	474,34	474,34	0,00	474,34	0,00
124048	CAS18/00126 N.Sanz	842,93	842,93	0,00	842,93	0,00
124050	CAS18/00167 V.S. Eim	8.028,00	8.028,00	0,00	8.028,00	0,00
124051	CAS18/00167 V.S. Eim	493,10	493,10	0,00	493,10	0,00
124052	CAS18/00167 V.S. Eim	1.150,00	1.150,00	0,00	1.150,00	0,00
124133	CAS19/00265 A.Muntaner	13.734,00	0,00	13.734,00	13.734,00	0,00
124134	CAS19/00265 A.Muntaner	1.646,00	0,00	600,05	600,05	1.045,95
124135	CAS19/00265 A.Muntaner	1.200,00	0,00	1.200,00	1.200,00	0,00
2031	EXP 2016/0002 Riesgo de vulnerabilidad psiquiátrica en el consumo de cocaína	53.250,00	53.242,79	0,00	53.242,79	7,21
	EXP2020I001	0,00	0,00	0,00	0,00	0,00
	EXP2020I003	0,00	0,00	0,00	0,00	0,00
122575+123881	Efectos del riego	36.170,00	32.651,29	1.209,78	33.861,07	2.308,93

**F.23.4.2. Gestió de la despesa pressupostària**

CODI DESPESA	DESCRIPCIÓ	DESPESA PREVISTA PDI	OBLIGACIONS RECONEGUDES EN EXERCICIS ANTERIORS	OBLIGACIONS RECONEGUDES EN L'EXERCICI	TOTAL OBLIGACIONS RECONEGUDES	DESPESA PENDENT PDI
122576	Efectos del riego	35.707,00	35.707,00	0,00	35.707,00	0,00
123055	Efectos del riego	11.220,00	11.220,00	0,00	11.220,00	0,00
65913	385/14 Affective and cognitive modulation of pain...	14.483,12	14.079,68	0,00	14.079,68	403,44
82303	385/14 Affective and cognitive modulation of pain...	27.516,88	27.511,24	0,00	27.511,24	5,64
123143	Max Planck Prince Asturias	5.008,00	5.002,46	0,00	5.002,46	5,54
65730	178/14 A Sutdy of the relationship between mindfulness	47.500,00	30.930,74	0,00	30.930,74	16.569,26
65824	WACMOS-MED	55.060,00	55.060,00	0,00	55.060,00	0,00
65856	Contract No 91054 NeuroQNet	89.666,42	83.155,79	6.430,23	89.586,02	80,40
65921	UPC-ADAPT HOME/2015/JDRU/AG/DRUG/8863	27.172,92	19.565,04	0,00	19.565,04	7.607,88
66118	EASME/EMFF/2017/1.3.2.10/S12.790889	50.000,00	13.168,52	25.849,26	39.017,78	10.982,22
65228	CSD2010-00065 Consolider	666.944,15	666.944,15	0,00	666.944,15	0,00
123882	FCT-17-11968 Estalmat IB	7.000,00	7.000,00	0,00	7.000,00	0,00
124114	FCT-18-13696 Estalmat IB	4.000,00	1.815,99	2.177,42	3.993,41	6,59
124260	FCT-18-10774 Web of Science	31.196,69	0,00	29.737,42	29.737,42	1.459,27
1242AA	FCT-19-10892 Web of Science	28.250,55	0,00	0,00	0,00	28.250,55
123117	Recursos abiòtics prehistòria	1.025,62	826,00	0,00	826,00	199,62
123964	Els convents de clausura de Menorca: present i futur	4.100,00	3.219,18	0,00	3.219,18	880,82
124071	Els convents de clausura de Menorca: present i futur	3.000,00	0,00	0,00	0,00	3.000,00
124072	Pr. Arq. Mitja Lluna - Illa d'en Colom, Maó. 2019	5.676,04	3.657,27	1.431,00	5.088,27	587,77
1242AC	Pr. Arq. Mitja Lluna - Illa d'en Colom, Maó. 2020	3.483,79	0,00	0,00	0,00	3.483,79
124073	Societat Anglo-Espanola i Banco de Mahón	2.500,00	0,00	830,23	830,23	1.669,77
124218	Aproximación genética "Dafne menorquí"	4.121,00	0,00	2.186,11	2.186,11	1.934,89
73284	Conveni cooperació al desenvolupament 3315	5.000,00	5.000,00	0,00	5.000,00	0,00
73285	Conveni cooperació al desenvolupament 3315	5.080,22	5.080,22	0,00	5.080,22	0,00
73286	Conveni cooperació al desenvolupament 3315	4.633,13	4.633,13	0,00	4.633,13	0,00
73287	Conveni cooperació al desenvolupament 3315	5.300,00	5.300,00	0,00	5.300,00	0,00

**F.23.4.2. Gestió de la despesa pressupostària**

CODI DESPESA	DESCRIPCIÓ	DESPESA PREVISTA PDI	OBLIGACIONS RECONEGUDES EN EXERCICIS ANTERIORS	OBLIGACIONS RECONEGUDES EN L'EXERCICI	TOTAL OBLIGACIONS RECONEGUDES	DESPESA PENDENT PDI
73288	Conveni cooperació al desenvolupament 3315	6.299,99	6.299,99	0,00	6.299,99	0,00
73289	Conveni cooperació al desenvolupament 3315	6.182,00	6.182,00	0,00	6.182,00	0,00
73290	Conveni cooperació al desenvolupament 3315	6.374,83	6.374,83	0,00	6.374,83	0,00
73291	Conveni cooperació al desenvolupament 3315	4.293,93	4.293,93	0,00	4.293,93	0,00
73292	Conveni cooperació al desenvolupament 3315	4.845,86	4.845,86	0,00	4.845,86	0,00
82413	Conveni cooperació al desenvolupament 3315	31.759,61	31.759,61	0,00	31.759,61	0,00
123495	Conveni cooperació al desenvolupament 3315	48.000,00	48.000,00	0,00	48.000,00	0,00
123529	Conveni cooperació al desenvolupament 3315	5.996,19	5.996,19	0,00	5.996,19	0,00
123530	Conveni cooperació al desenvolupament 3315	12.133,22	12.133,22	0,00	12.133,22	0,00
123531	Conveni cooperació al desenvolupament 3315	0,00	0,00	0,00	0,00	0,00
123607	Conveni cooperació al desenvolupament 3315	3.000,00	3.000,00	0,00	3.000,00	0,00
74414	Conveni cooperació al desenvolupament 3590	2.100,00	2.100,00	0,00	2.100,00	0,00
74415	Conveni cooperació al desenvolupament 3590	2.205,65	2.205,65	0,00	2.205,65	0,00
74416	Conveni cooperació al desenvolupament 3590	1.741,07	1.741,07	0,00	1.741,07	0,00
74417	Conveni cooperació al desenvolupament 3590	330,33	330,33	0,00	330,33	0,00
74418	Conveni cooperació al desenvolupament 3590	1.248,62	1.248,62	0,00	1.248,62	0,00
74420	Conveni cooperació al desenvolupament 3590	1.150,00	1.150,00	0,00	1.150,00	0,00
74422	Conveni cooperació al desenvolupament 3590	2.444,56	2.444,56	0,00	2.444,56	0,00
74423	Conveni cooperació al desenvolupament 3590	6.000,00	6.000,00	0,00	6.000,00	0,00
74424	Conveni cooperació al desenvolupament 3590	6.997,01	6.997,01	0,00	6.997,01	0,00
74425	Conveni cooperació al desenvolupament 3590	6.210,57	6.210,57	0,00	6.210,57	0,00
74426	Conveni cooperació al desenvolupament 3590	5.500,00	5.500,00	0,00	5.500,00	0,00
74427	Conveni cooperació al desenvolupament 3590	6.000,00	6.000,00	0,00	6.000,00	0,00
74428	Conveni cooperació al desenvolupament 3590	5.227,59	5.227,59	0,00	5.227,59	0,00
74429	Conveni cooperació al desenvolupament 3590	7.000,00	7.000,00	0,00	7.000,00	0,00
74430	Conveni cooperació al desenvolupament 3590	7.000,00	7.000,00	0,00	7.000,00	0,00



**F.23.4.2. Gestió de la despesa pressupostària**

CODI DESPESA	DESCRIPCIÓ	DESPESA PREVISTA PDI	OBLIGACIONS RECONEGUDES EN EXERCICIS ANTERIORS	OBLIGACIONS RECONEGUDES EN L'EXERCICI	TOTAL OBLIGACIONS RECONEGUDES	DESPESA PENDENT PDI
74431	Conveni cooperació al desenvolupament 3590	0,00	0,00	0,00	0,00	0,00
82604	Conveni cooperació al desenvolupament 3590	37.496,07	37.496,07	0,00	37.496,07	0,00
123846	Conveni cooperació al desenvolupament 3590	17.478,52	17.478,52	0,00	17.478,52	0,00
123847	Conveni cooperació al desenvolupament 3590	21.231,36	21.231,36	0,00	21.231,36	0,00
123848	Conveni cooperació al desenvolupament 3590	9.981,84	9.981,84	0,00	9.981,84	0,00
123849	Conveni cooperació al desenvolupament 3590	10.121,84	10.121,84	0,00	10.121,84	0,00
124008	Conveni cooperació al desenvolupament 3590	19.848,43	19.848,43	0,00	19.848,43	0,00
0325AA	Conveni cooperació al desenvolupament 3781	3.960,00	2.364,99	1.595,01	3.960,00	0,00
74443	Conveni cooperació al desenvolupament 3781	3.000,00	3.000,00	0,00	3.000,00	0,00
74444	Conveni cooperació al desenvolupament 3781	2.999,71	0,00	2.999,71	2.999,71	0,00
74445	Conveni cooperació al desenvolupament 3781	2.191,07	2.191,07	0,00	2.191,07	0,00
74446	Conveni cooperació al desenvolupament 3781	1.261,21	1.007,64	253,57	1.261,21	0,00
74447	Conveni cooperació al desenvolupament 3781	1.354,88	1.264,43	90,45	1.354,88	0,00
74448	Conveni cooperació al desenvolupament 3781	2.889,80	0,00	2.889,80	2.889,80	0,00
74449	Conveni cooperació al desenvolupament 3781	2.700,00	2.700,00	0,00	2.700,00	0,00
82703	Conveni cooperació al desenvolupament 3781	54.919,71	54.763,88	155,83	54.919,71	0,00
124037	Conveni cooperació al desenvolupament 3781	17.191,38	3.376,31	12.141,32	15.517,63	1.673,75
124038	Conveni cooperació al desenvolupament 3781	33.680,63	15.681,82	17.998,81	33.680,63	0,00
124039	Conveni cooperació al desenvolupament 3781	7.994,51	2.006,46	5.988,05	7.994,51	0,00
74466	Conveni cooperació al desenvolupament 3781	6.100,00	0,00	0,00	0,00	6.100,00
74471	Conveni cooperació al desenvolupament 3781	4.650,24	0,00	0,00	0,00	4.650,24
74472	Conveni cooperació al desenvolupament 3781	5.000,00	0,00	0,00	0,00	5.000,00
74473	Conveni cooperació al desenvolupament 3781	7.750,00	0,00	0,00	0,00	7.750,00
74474	Conveni cooperació al desenvolupament 3781	5.060,00	0,00	957,01	957,01	4.102,99
74475	Conveni cooperació al desenvolupament 3781	6.300,00	0,00	0,00	0,00	6.300,00
74476	Conveni cooperació al desenvolupament 3781	1.929,76	0,00	0,00	0,00	1.929,76

**F.23.4.2. Gestió de la despesa pressupostària**

CODI DESPESA	DESCRIPCIÓ	DESPESA PREVISTA PDI	OBLIGACIONS RECONEGUDES EN EXERCICIS ANTERIORS	OBLIGACIONS RECONEGUDES EN L'EXERCICI	TOTAL OBLIGACIONS RECONEGUDES	DESPESA PENDENT PDI
74477	Conveni cooperació al desenvolupament 3781	4.600,00	0,00	0,00	0,00	4.600,00
74478	Conveni cooperació al desenvolupament 3781	5.200,00	0,00	0,00	0,00	5.200,00
74479	Conveni cooperació al desenvolupament 3781	8.000,00	0,00	0,00	0,00	8.000,00
124076	Conveni cooperació al desenvolupament 3781	4.000,00	1.782,81	2.172,64	3.955,45	44,55
124083	Conveni cooperació al desenvolupament 3781	3.250,00	0,00	0,00	0,00	3.250,00
124084	Conveni cooperació al desenvolupament 3781	3.070,00	0,00	3.053,76	3.053,76	16,24
124085	Conveni cooperació al desenvolupament 3781	1.650,00	1.629,50	0,00	1.629,50	20,50
82803	Conveni cooperació al desenvolupament 3969	35.511,00	0,00	8.851,08	8.851,08	26.659,92
124244	Conveni cooperació al desenvolupament 3969	0,00	0,00	0,00	0,00	0,00
124290	Conveni cooperació al desenvolupament 3969	10.000,00	0,00	0,00	0,00	10.000,00
124245	Conveni cooperació al desenvolupament 3969	54.500,00	0,00	10.422,67	10.422,67	44.077,33
124246	Conveni cooperació al desenvolupament 3969	29.989,00	0,00	10.283,09	10.283,09	19.705,91
124253	Conveni cooperació al desenvolupament 3969	14.560,00	0,00	8.736,12	8.736,12	5.823,88
124254	Conveni cooperació al desenvolupament 3969	11.000,00	0,00	7.000,00	7.000,00	4.000,00
124255	Conveni cooperació al desenvolupament 3969	13.100,00	0,00	8.893,38	8.893,38	4.206,62
124256	Conveni cooperació al desenvolupament 3969	11.640,00	0,00	7.526,51	7.526,51	4.113,49
124257	Conveni cooperació al desenvolupament 3969	10.700,00	0,00	9.278,28	9.278,28	1.421,72
124258	Conveni cooperació al desenvolupament 3969	10.000,00	0,00	4.091,83	4.091,83	5.908,17
124259	Conveni cooperació al desenvolupament 3969	4.000,00	0,00	3.969,35	3.969,35	30,65
2346	AAEE046/2015	4.627,44	4.626,81	0,00	4.626,81	0,63
2356	AAEE010/2017	16.736,03	16.736,03	0,00	16.736,03	0,00
2358	AAEE024/2017	23.420,87	23.420,87	0,00	23.420,87	0,00
2362	AAEE026/2017	16.352,58	16.352,58	0,00	16.352,58	0,00
2364	AAEE028/2017	19.342,58	19.342,58	0,00	19.342,58	0,00
2357	AAEE036/2017	19.160,10	19.160,10	0,00	19.160,10	0,00
2379	AAEE045/2017	11.388,78	11.388,78	0,00	11.388,78	0,00

**F.23.4.2. Gestió de la despesa pressupostària**

CODI DESPESA	DESCRIPCIÓ	DESPESA PREVISTA PDI	OBLIGACIONS RECONEGUDES EN EXERCICIS ANTERIORS	OBLIGACIONS RECONEGUDES EN L'EXERCICI	TOTAL OBLIGACIONS RECONEGUDES	DESPESA PENDENT PDI
238801	AAEE048/2017	19.328,72	19.328,72	0,00	19.328,72	0,00
2384	AAEE057/2017	7.166,00	7.166,00	0,00	7.166,00	0,00
238501	AAEE060/2017	12.034,17	12.034,17	0,00	12.034,17	0,00
238901	AAEE063/2017	5.154,34	5.154,34	0,00	5.154,34	0,00
2390	AAEE064/2017	23.264,30	23.264,30	0,00	23.264,30	0,00
238301	AAEE065/2017	24.980,16	24.980,16	0,00	24.980,16	0,00
2392	AAEE073/2017	23.999,00	23.999,00	0,00	23.999,00	0,00
2381	AAEE074/2017	6.939,65	6.939,65	0,00	6.939,65	0,00
238601	AAEE075/2017	14.062,00	14.062,00	0,00	14.062,00	0,00
238701	AAEE077/2017	16.307,31	16.307,31	0,00	16.307,31	0,00
2391	AAEE078/2017	17.280,77	17.280,77	0,00	17.280,77	0,00
238201	AAEE083/2017	17.850,00	17.850,00	0,00	17.850,00	0,00
23AI03	AAEE093/2017	5.640,60	2.838,87	0,00	2.838,87	2.801,73
239503	AAEE094/2017	5.887,60	5.887,60	0,00	5.887,60	0,00
23AC01	AAEE096/2017	4.463,00	4.463,00	0,00	4.463,00	0,00
23AF01	AAEE097/2017	1.411,38	1.411,38	0,00	1.411,38	0,00
2394	AAEE098/2017	14.740,91	14.740,91	0,00	14.740,91	0,00
23AH	AAEE100/2017	16.488,94	16.488,94	0,00	16.488,94	0,00
23AD	AAEE101/2017	20.648,97	20.648,97	0,00	20.648,97	0,00
239601	AAEE106/2017	24.179,06	24.179,06	0,00	24.179,06	0,00
2393	AAEE108/2017	2.304,42	2.304,42	0,00	2.304,42	0,00
2398	AAEE110/2017	13.024,00	13.010,96	0,00	13.010,96	13,04
23AB01	AAEE111/2017	19.516,61	19.516,61	0,00	19.516,61	0,00
23AA01	AAEE112/2017	6.485,90	6.485,90	0,00	6.485,90	0,00
239901	AAEE117/2017	12.104,00	12.104,00	0,00	12.104,00	0,00
239701	AAEE118/2017	22.644,00	22.644,00	0,00	22.644,00	0,00

**F.23.4.2. Gestió de la despesa pressupostària**

CODI DESPESA	DESCRIPCIÓ	DESPESA PREVISTA PDI	OBLIGACIONS RECONEGUDES EN EXERCICIS ANTERIORS	OBLIGACIONS RECONEGUDES EN L'EXERCICI	TOTAL OBLIGACIONS RECONEGUDES	DESPESA PENDENT PDI
23AE	AAEE119/2017	22.140,27	22.140,27	0,00	22.140,27	0,00
23AK	AAEE121/2017	13.428,35	13.428,35	0,00	13.428,35	0,00
23AG01	AAEE129/2017	4.509,22	4.509,22	0,00	4.509,22	0,00
23AJ01	AAEE132/2017	4.170,00	4.170,00	0,00	4.170,00	0,00
32735	Centre de Recerca AQUALAB (3698)	1.092.838,66	0,00	8.163,20	8.163,20	1.084.675,46
380001	Conveni per a la recerca dins l'àmbit de la Física d'Ones Gravitacionals	28.201,00	28.201,00	0,00	28.201,00	0,00
380002	Conveni per a la recerca dins l'àmbit de la Física d'Ones Gravitacionals	61.201,00	61.201,00	0,00	61.201,00	0,00
380003	Conveni per a la recerca dins l'àmbit de la Física d'Ones Gravitacionals	62.397,00	62.397,00	0,00	62.397,00	0,00
380004	Conveni per a la recerca dins l'àmbit de la Física d'Ones Gravitacionals	23.201,00	5.754,81	17.446,19	23.201,00	0,00
124096	Good practices (...) in North Africa	0,00	0,00	0,00	0,00	0,00
94589	Beques Predoctorals personal investigador. A.Rodríguez	1.804,83	1.804,83	0,00	1.804,83	0,00
94657	Beques Predoctorals personal investigador. A.Rodríguez	20.530,92	20.530,92	0,00	20.530,92	0,00
94760	Beques Predoctorals personal investigador. A.Rodríguez	23.176,28	23.176,28	0,00	23.176,28	0,00
94880	Beques Predoctorals personal investigador. A.Rodríguez	36.611,65	36.611,65	0,00	36.611,65	0,00
94994	Beques Predoctorals personal investigador. A.Rodríguez	0,00	0,00	0,00	0,00	0,00
94738	Beques Predoctorals personal investigador. A.Seguí	11.031,00	11.031,00	0,00	11.031,00	0,00
94807	Beques Predoctorals personal investigador. A.Seguí	11.264,88	11.210,83	0,00	11.210,83	54,05
94928	Beques Predoctorals personal investigador. A.Seguí	20.530,80	20.530,80	0,00	20.530,80	0,00
95107	Beques Predoctorals personal investigador. A.Seguí	41.233,96	39.350,93	0,00	39.350,93	1.883,03
94593	Beques Predoctorals personal investigador. A.Vives	1.710,91	1.710,91	0,00	1.710,91	0,00
94661	Beques Predoctorals personal investigador. A.Vives	20.530,92	20.530,92	0,00	20.530,92	0,00
94747	Beques Predoctorals personal investigador. A.Vives	22.241,83	22.241,83	0,00	22.241,83	0,00
94877	Beques Predoctorals personal investigador. A.Vives	37.505,61	37.505,61	0,00	37.505,61	0,00
94992	Beques Predoctorals personal investigador. A.Vives	16,30	0,00	0,00	0,00	16,30
94669	Beques Predoctorals personal investigador. B.Campanelli	15.398,10	15.398,10	0,00	15.398,10	0,00
94749	Beques Predoctorals personal investigador. B.Campanelli	22.241,83	22.241,83	0,00	22.241,83	0,00

**F.23.4.2. Gestió de la despesa pressupostària**

CODI DESPESA	DESCRIPCIÓ	DESPESA PREVISTA PDI	OBLIGACIONS RECONEGUDES EN EXERCICIS ANTERIORS	OBLIGACIONS RECONEGUDES EN L'EXERCICI	TOTAL OBLIGACIONS RECONEGUDES	DESPESA PENDENT PDI
94876	Beques Predoctorals personal investigador. B.Campanelli	39.350,93	39.350,93	0,00	39.350,93	0,00
94988	Beques Predoctorals personal investigador. B.Campanelli	0,09	0,00	0,00	0,00	0,09
94741	Beques Predoctorals personal investigador. C.Busquets	11.031,00	11.031,00	0,00	11.031,00	0,00
94802	Beques Predoctorals personal investigador. C.Busquets	11.264,88	11.210,83	0,00	11.210,83	54,05
94923	Beques Predoctorals personal investigador. C.Busquets	20.530,80	20.523,14	0,00	20.523,14	7,66
95102	Beques Predoctorals personal investigador. C.Busquets	41.233,96	39.350,93	0,00	39.350,93	1.883,03
94592	Beques Predoctorals personal investigador. D.Conti	1.710,91	1.710,91	0,00	1.710,91	0,00
94660	Beques Predoctorals personal investigador. D.Conti	20.530,92	20.530,92	0,00	20.530,92	0,00
94746	Beques Predoctorals personal investigador. D.Conti	22.241,81	22.241,81	0,00	22.241,81	0,00
94873	Beques Predoctorals personal investigador. D.Conti	37.630,45	37.630,45	0,00	37.630,45	0,00
94989	Beques Predoctorals personal investigador. D.Conti	0,00	0,00	0,00	0,00	0,00
94853	Beques Predoctorals personal investigador. E.R. López	11.031,00	11.031,00	0,00	11.031,00	0,00
94954	Beques Predoctorals personal investigador. E.R. López	11.976,30	11.976,30	0,00	11.976,30	0,00
95117	Beques Predoctorals personal investigador. E.R. López	60.238,37	60.238,37	0,00	60.238,37	0,00
94590	Beques Predoctorals personal investigador. J.García	1.710,91	1.710,91	0,00	1.710,91	0,00
94658	Beques Predoctorals personal investigador. J.García	20.530,92	20.530,92	0,00	20.530,92	0,00
94745	Beques Predoctorals personal investigador. J.García	22.241,83	22.241,83	0,00	22.241,83	0,00
94874	Beques Predoctorals personal investigador. J.García	37.640,02	37.640,02	0,00	37.640,02	0,00
94990	Beques Predoctorals personal investigador. J.García	0,00	0,00	0,00	0,00	0,00
94587	Beques Predoctorals personal investigador. L.Carreras	1.269,37	1.269,37	0,00	1.269,37	0,00
94655	Beques Predoctorals personal investigador. L.Carreras	0,00	0,00	0,00	0,00	0,00
94849	Beques Predoctorals personal investigador. L.Mariño	9.768,73	9.768,73	0,00	9.768,73	0,00
94743	Beques Predoctorals personal investigador. L.Valenzuela	11.031,00	11.031,00	0,00	11.031,00	0,00
94810	Beques Predoctorals personal investigador. L.Valenzuela	11.264,88	11.210,83	0,00	11.210,83	54,05
94930	Beques Predoctorals personal investigador. L.Valenzuela	20.530,80	20.530,80	0,00	20.530,80	0,00
95109	Beques Predoctorals personal investigador. L.Valenzuela	41.233,96	39.295,72	0,00	39.295,72	1.938,24

**F.23.4.2. Gestió de la despesa pressupostària**

CODI DESPESA	DESCRIPCIÓ	DESPESA PREVISTA PDI	OBLIGACIONS RECONEGUDES EN EXERCICIS ANTERIORS	OBLIGACIONS RECONEGUDES EN L'EXERCICI	TOTAL OBLIGACIONS RECONEGUDES	DESPESA PENDENT PDI
94737	Beques Predoctorals personal investigador. M.A. Sierra	11.031,00	11.031,00	0,00	11.031,00	0,00
94808	Beques Predoctorals personal investigador. M.A. Sierra	11.264,88	11.210,83	0,00	11.210,83	54,05
94929	Beques Predoctorals personal investigador. M.A. Sierra	20.530,80	20.530,80	0,00	20.530,80	0,00
95108	Beques Predoctorals personal investigador. M.A. Sierra	41.233,96	39.350,93	0,00	39.350,93	1.883,03
94854	Beques Predoctorals personal investigador. M.Basitta	11.031,00	11.031,00	0,00	11.031,00	0,00
94953	Beques Predoctorals personal investigador. M.Basitta	11.976,30	11.976,30	0,00	11.976,30	0,00
95116	Beques Predoctorals personal investigador. M.Basitta	59.369,41	59.369,41	0,00	59.369,41	0,00
94740	Beques Predoctorals personal investigador. M.Carriquí	11.031,00	11.031,00	0,00	11.031,00	0,00
94803	Beques Predoctorals personal investigador. M.Carriquí	11.264,88	11.210,83	0,00	11.210,83	54,05
94924	Beques Predoctorals personal investigador. M.Carriquí	20.530,80	20.530,80	0,00	20.530,80	0,00
95103	Beques Predoctorals personal investigador. M.Carriquí	41.233,96	39.350,93	0,00	39.350,93	1.883,03
94588	Beques Predoctorals personal investigador. M.Chamielec	1.710,91	1.710,91	0,00	1.710,91	0,00
94656	Beques Predoctorals personal investigador. M.Chamielec	20.530,92	20.530,92	0,00	20.530,92	0,00
94762	Beques Predoctorals personal investigador. M.Chamielec	22.162,00	22.162,00	0,00	22.162,00	0,00
94878	Beques Predoctorals personal investigador. M.Chamielec	37.640,02	37.640,02	0,00	37.640,02	0,00
94995	Beques Predoctorals personal investigador. M.Chamielec	0,00	0,00	0,00	0,00	0,00
94848	Beques Predoctorals personal investigador. M.E. Dalmau	11.031,00	11.031,00	0,00	11.031,00	0,00
94948	Beques Predoctorals personal investigador. M.E. Dalmau	11.976,30	11.976,30	0,00	11.976,30	0,00
95111	Beques Predoctorals personal investigador. M.E. Dalmau	57.635,49	57.635,49	0,00	57.635,49	0,00
94586	Beques Predoctorals personal investigador. M.Font	1.710,91	1.710,91	0,00	1.710,91	0,00
94654	Beques Predoctorals personal investigador. M.Font	20.530,92	20.530,92	0,00	20.530,92	0,00
94748	Beques Predoctorals personal investigador. M.Font	22.241,83	22.241,83	0,00	22.241,83	0,00
94875	Beques Predoctorals personal investigador. M.Font	37.640,02	37.640,02	0,00	37.640,02	0,00
94991	Beques Predoctorals personal investigador. M.Font	0,00	0,00	0,00	0,00	0,00
94742	Beques Predoctorals personal investigador. M.Oliver	11.031,00	11.031,00	0,00	11.031,00	0,00
94806	Beques Predoctorals personal investigador. M.Oliver	11.264,88	11.210,83	0,00	11.210,83	54,05

**F.23.4.2. Gestió de la despesa pressupostària**

CODI DESPESA	DESCRIPCIÓ	DESPESA PREVISTA PDI	OBLIGACIONS RECONEGUDES EN EXERCICIS ANTERIORS	OBLIGACIONS RECONEGUDES EN L'EXERCICI	TOTAL OBLIGACIONS RECONEGUDES	DESPESA PENDENT PDI
94927	Beques Predoctorals personal investigador. M.Oliver	20.530,80	20.530,80	0,00	20.530,80	0,00
95106	Beques Predoctorals personal investigador. M.Oliver	41.233,96	39.350,93	0,00	39.350,93	1.883,03
94850	Beques Predoctorals personal investigador. M.Rosselló	10.265,45	10.265,45	0,00	10.265,45	0,00
94950	Beques Predoctorals personal investigador. M.Rosselló	11.976,30	11.976,30	0,00	11.976,30	0,00
95113	Beques Predoctorals personal investigador. M.Rosselló	23.833,37	23.833,37	0,00	23.833,37	0,00
94736	Beques Predoctorals personal investigador. M.Ximenis	11.031,00	11.031,00	0,00	11.031,00	0,00
94811	Beques Predoctorals personal investigador. M.Ximenis	11.264,88	11.210,83	0,00	11.210,83	54,05
94931	Beques Predoctorals personal investigador. M.Ximenis	20.530,80	20.530,80	0,00	20.530,80	0,00
95110	Beques Predoctorals personal investigador. M.Ximenis	41.233,96	39.350,93	0,00	39.350,93	1.883,03
94733	Beques Predoctorals personal investigador. P.Bibiloni	11.031,00	11.031,00	0,00	11.031,00	0,00
94801	Beques Predoctorals personal investigador. P.Bibiloni	11.264,88	11.210,83	0,00	11.210,83	54,05
94922	Beques Predoctorals personal investigador. P.Bibiloni	20.530,80	20.530,80	0,00	20.530,80	0,00
95101	Beques Predoctorals personal investigador. P.Bibiloni	41.233,96	34.731,47	0,00	34.731,47	6.502,49
94958	Beques Predoctorals personal investigador. R.García	11.976,30	11.976,30	0,00	11.976,30	0,00
95112	Beques Predoctorals personal investigador. R.García	45.372,58	45.372,58	0,00	45.372,58	0,00
94735	Beques Predoctorals personal investigador. R.Massanet	11.031,00	11.031,00	0,00	11.031,00	0,00
94805	Beques Predoctorals personal investigador. R.Massanet	11.264,88	11.210,95	0,00	11.210,95	53,93
94926	Beques Predoctorals personal investigador. R.Massanet	20.530,80	20.530,80	0,00	20.530,80	0,00
95105	Beques Predoctorals personal investigador. R.Massanet	41.233,96	39.350,93	0,00	39.350,93	1.883,03
94739	Beques Predoctorals personal investigador. S.Galmés	11.031,00	11.031,00	0,00	11.031,00	0,00
94804	Beques Predoctorals personal investigador. S.Galmés	11.264,88	11.210,83	0,00	11.210,83	54,05
94925	Beques Predoctorals personal investigador. S.Galmés	20.530,80	20.530,80	0,00	20.530,80	0,00
95104	Beques Predoctorals personal investigador. S.Galmés	41.233,96	39.350,93	0,00	39.350,93	1.883,03
94851	Beques Predoctorals personal investigador. S.Ramis	11.031,00	11.031,00	0,00	11.031,00	0,00
94951	Beques Predoctorals personal investigador. S.Ramis	11.976,30	11.976,30	0,00	11.976,30	0,00
95114	Beques Predoctorals personal investigador. S.Ramis	56.463,50	56.463,50	0,00	56.463,50	0,00

**F.23.4.2. Gestió de la despesa pressupostària**

CODI DESPESA	DESCRIPCIÓ	DESPESA PREVISTA PDI	OBLIGACIONS RECONEGUDES EN EXERCICIS ANTERIORS	OBLIGACIONS RECONEGUDES EN L'EXERCICI	TOTAL OBLIGACIONS RECONEGUDES	DESPESA PENDENT PDI
94852	Beques Predoctorals personal investigador. V.A. Burguera	11.031,00	11.031,00	0,00	11.031,00	0,00
94952	Beques Predoctorals personal investigador. V.A. Burguera	11.976,30	11.976,30	0,00	11.976,30	0,00
95115	Beques Predoctorals personal investigador. V.A. Burguera	59.369,41	59.369,41	0,00	59.369,41	0,00
95162	FPI/1866/2016 J.A. Pérez	77.224,53	61.868,88	15.355,65	77.224,53	0,00
95163	FPI/1877/2016 D.S. Carrió	49.783,46	49.783,46	0,00	49.783,46	0,00
95164	FPI/1888/2016 M.R. Martínez	86.457,50	61.868,88	21.349,03	83.217,91	3.239,59
95165	FPI/1900/2016 C.Estarellas	86.457,50	61.868,88	21.349,03	83.217,91	3.239,59
95166	FPI/1925/2016 M.Capó	86.447,16	61.858,54	21.349,03	83.207,57	3.239,59
95167	FPI/1929/2016 M.Fullana	86.457,50	61.868,88	21.349,03	83.217,91	3.239,59
95168	FPI/1931/2016 M.F. Cardell	86.457,50	61.868,88	21.349,03	83.217,91	3.239,59
95169	FPI/1932/2016 A.Bassolas	77.354,25	62.042,13	1.919,95	63.962,08	13.392,17
95187	FPI/2002/2017 M.Mateu	63.855,91	42.706,46	20.807,04	63.513,50	342,41
95189	FPI/2006/2017 I.Alemaný	63.855,91	42.706,46	20.807,02	63.513,48	342,43
95185	FPI/2007/2017 P.Duel	63.855,91	42.706,46	20.807,04	63.513,50	342,41
95191	FPI/2024/2017 M.del Rio	62.145,00	41.337,96	20.807,04	62.145,00	0,00
95190	FPI/2031/2017 E.Guerrero	63.855,91	42.706,46	20.807,04	63.513,50	342,41
95186	FPI/2034/2017 J.Llorente	63.855,91	42.706,46	20.807,04	63.513,50	342,41
95184	FPI/2039/2017 I.Ayed	67.551,16	42.706,46	22.892,01	65.598,47	1.952,69
95188	FPI/2048/2017 J.Fortesa	63.855,91	42.706,46	20.807,04	63.513,50	342,41
95213	FPI/2083/2018 O.Martorell	43.324,99	22.517,95	20.807,04	43.324,99	0,00
95208	FPI/2084/2018 M.Fernández	43.324,99	22.517,95	20.807,04	43.324,99	0,00
95211	FPI/2102/2018 E.Hernández	43.324,99	22.517,95	20.807,04	43.324,99	0,00
95214	FPI/2111/2018 B.Bisbal	42.070,03	22.517,95	17.454,79	39.972,74	2.097,29
95210	FPI/2134/2018 J.Covas	42.070,03	22.517,95	15.605,28	38.123,23	3.946,80
95212	FPI/2144/2018 F.Bonnin	43.324,99	22.517,95	20.807,04	43.324,99	0,00
95209	FPI/2165/2018 B.Martí	43.324,99	22.517,95	20.807,04	43.324,99	0,00



**F.23.4.2. Gestió de la despesa pressupostària**

CODI DESPESA	DESCRIPCIÓ	DESPESA PREVISTA PDI	OBLIGACIONS RECONEGUDES EN EXERCICIS ANTERIORS	OBLIGACIONS RECONEGUDES EN L'EXERCICI	TOTAL OBLIGACIONS RECONEGUDES	DESPESA PENDENT PDI
95260	FPI/2215/2019 M.T. Mateu	8.669,60	0,00	8.669,60	8.669,60	0,00
95262	FPI/2232/2019 M.A. Martínez	8.669,60	0,00	8.669,60	8.669,60	0,00
95264	FPI/2233/2019 B.Galmés	5.201,76	0,00	5.201,76	5.201,76	0,00
95267	FPI/2235/2019 S.del Rio	8.669,60	0,00	8.669,60	8.669,60	0,00
95269	FPI/2237/2016 A.González	8.669,60	0,00	8.669,60	8.669,60	0,00
95265	FPI/2241/2019 J.Sánchez	8.669,60	0,00	8.669,60	8.669,60	0,00
95263	FPI/2245/2019 P.Salvador	8.669,60	0,00	8.669,60	8.669,60	0,00
95268	FPI/2248/2019 J.Penalva	8.669,60	0,00	4.423,13	4.423,13	4.246,47
95261	FPI/2252/2019 M.Aguiar-Krinsky	8.669,60	0,00	8.669,60	8.669,60	0,00
95266	FPI/2257/2019 V.I. Calleja	8.669,60	0,00	8.669,60	8.669,60	0,00
123925	Accions en matèria de voluntariat 2018	29.998,85	29.998,85	0,00	29.998,85	0,00
124026	Accions en matèria de voluntariat 2019	30.000,00	29.426,52	0,00	29.426,52	573,48
124243	Programa en l'àmbit del voluntariat de la UIB. DGPIV/SYBV/1.2020 UIB	30.000,00	0,00	29.377,56	29.377,56	622,44
123565	L'escola eficaç i l'eficàcia de l'ensenyament a les Illes Balears (3363)	16.300,00	16.300,00	0,00	16.300,00	0,00
124001	Gabinet d'Onomàstica	24.000,00	13.328,00	10.672,00	24.000,00	0,00
124201	Gabinet d'Onomàstica	24.000,00	0,00	24.000,00	24.000,00	0,00
123824	Centre de Documentació Sociolingüística	17.388,73	16.106,77	152,08	16.258,85	1.129,88
124002	Centre de Documentació Sociolingüística	24.000,00	22.155,91	1.844,09	24.000,00	0,00
124202	Centre de Documentació Sociolingüística	24.000,00	0,00	24.000,00	24.000,00	0,00
124203	Gabinet d'Assessorament Lingüístic als Mitjans de Comunicació	24.000,00	0,00	24.000,00	24.000,00	0,00
65613	PD/001/2013 F.Maya	65.300,00	65.257,68	0,00	65.257,68	42,32
65614	PD/004/2013 M.Lenormand	65.300,00	62.534,23	0,00	62.534,23	2.765,77
65615	PD/022/2013 L.Picornell	65.300,00	58.945,55	0,00	58.945,55	6.354,45
65612	PD/027/2013 J.Bota	50.819,39	50.121,52	0,00	50.121,52	697,87
65919	PD/007/2016 R.Jeanneret	61.653,50	61.653,50	0,00	61.653,50	0,00
65915	PD/008/2016 M.A. Morell	64.660,04	64.660,04	0,00	64.660,04	0,00

**F.23.4.2. Gestió de la despesa pressupostària**

CODI DESPESA	DESCRIPCIÓ	DESPESA PREVISTA PDI	OBLIGACIONS RECONEGUDES EN EXERCICIS ANTERIORS	OBLIGACIONS RECONEGUDES EN L'EXERCICI	TOTAL OBLIGACIONS RECONEGUDES	DESPESA PENDENT PDI
65916	PD/011/2016 R.Casasnovas	61.729,71	61.729,71	0,00	61.729,71	0,00
65908	PD/013/2016 F.J. García	65.014,38	64.664,64	0,00	64.664,64	349,74
65917	PD/038/2016 J.A. López	76.000,00	73.973,83	0,00	73.973,83	2.026,17
66007	PD/003/2017 A.Mateo	43.238,03	43.238,03	0,00	43.238,03	0,00
66008	PD/004/2017 S.Vives	75.532,91	75.290,01	0,00	75.290,01	242,90
66010	PD/010/2017 S.Flecha	64.973,19	64.613,94	0,00	64.613,94	359,25
66009	PD/018/2017 G.Servera	38.000,00	26.059,00	0,00	26.059,00	11.941,00
66011	PD/022/2017 G.Lobera	74.048,41	57.896,87	16.003,83	73.900,70	147,71
66013	PD/026/2017 C.Iñíguez	65.060,11	64.700,88	0,00	64.700,88	359,23
66012	PD/028/2017 G.L. Giorgi	75.532,91	75.290,01	0,00	75.290,01	242,90
66064	PD/006/2018 C.García-Verdugo	76.000,00	18.960,65	28.283,85	47.244,50	28.755,50
66061	PD/013/2018 J.Arrieta	76.000,00	18.963,26	37.716,96	56.680,22	19.319,78
66063	PD/020/2018 G.Drotos	66.000,00	32.456,04	32.456,04	64.912,08	1.087,92
66062	PD/031/2018 P.Rodríguez	65.546,19	16.318,17	32.456,04	48.774,21	16.771,98
66243	PD/007/2016 L.del Valle	3.166,67	0,00	3.142,65	3.142,65	24,02
66229	PD/011/2019 A.M. Amores	19.105,55	0,00	16.409,53	16.409,53	2.696,02
66225	PD/019/2019 I.Buesa	16.591,66	0,00	16.318,17	16.318,17	273,49
66230	PD/022/2019 A.Valenzuela	19.105,55	0,00	18.960,65	18.960,65	144,90
66226	PD/027/2019 E.Hernández	16.591,66	0,00	16.318,17	16.318,17	273,49
66227	PD/036/2019 A.Gálvez	16.591,66	0,00	16.318,17	16.318,17	273,49
62228	PD/038/2019 R.Gutiérrez	16.591,66	0,00	16.318,17	16.318,17	273,49
66231	PD/041/2019 L.Kosuru	38.000,00	0,00	6.893,55	6.893,55	31.106,45
76+064868+69+064980+81+065150+51+0€	CSD2007-00004 (1622)	671.610,54	671.610,54	0,00	671.610,54	0,00
65142	Ramon y Cajal. D.Quiñonero	1.100,30	1.100,30	0,00	1.100,30	0,00
65144	Ramon y Cajal. D.Quiñonero	5.474,77	5.474,77	0,00	5.474,77	0,00
65338	Ramon y Cajal. D.Quiñonero	9.546,99	9.546,99	0,00	9.546,99	0,00

**F.23.4.2. Gestió de la despesa pressupostària**

CODI DESPESA	DESCRIPCIÓ	DESPESA PREVISTA PDI	OBLIGACIONS RECONEGUDES EN EXERCICIS ANTERIORS	OBLIGACIONS RECONEGUDES EN L'EXERCICI	TOTAL OBLIGACIONS RECONEGUDES	DESPESA PENDENT PDI
65472	Ramon y Cajal. D.Quiñonero	14.478,65	14.478,65	0,00	14.478,65	0,00
65586	Ramon y Cajal. D.Quiñonero	18.540,30	18.434,50	0,00	18.434,50	105,80
65536	Ramon y Cajal. F.Tomás Nash	0,00	0,00	0,00	0,00	0,00
65625	Ramon y Cajal. F.Tomás Nash	5.331,50	5.331,50	0,00	5.331,50	0,00
65713	Ramon y Cajal. F.Tomás Nash	9.557,14	9.557,14	0,00	9.557,14	0,00
65832	Ramon y Cajal. F.Tomás Nash	12.596,41	12.168,01	0,00	12.168,01	428,40
65883	Ramon y Cajal. F.Tomás Nash	8.248,07	0,00	0,00	0,00	8.248,07
65234	Ramon y Cajal. J.M. García	1.103,16	1.103,16	0,00	1.103,16	0,00
65419	Ramon y Cajal. J.M. García	5.562,22	5.562,22	0,00	5.562,22	0,00
65529	Ramon y Cajal. J.M. García	10.021,72	10.007,42	0,00	10.007,42	14,30
65604	Ramon y Cajal. J.M. García	14.481,68	14.481,40	0,00	14.481,40	0,28
65711	Ramon y Cajal. J.M. García	18.942,09	18.918,98	0,00	18.918,98	23,11
65639	RYC-2012-11847 C.Palenzuela	7.249,92	7.249,92	0,00	7.249,92	0,00
65741	RYC-2012-11847 C.Palenzuela	7.870,48	7.870,48	0,00	7.870,48	0,00
65851	RYC-2012-11847 C.Palenzuela	9.878,49	9.878,49	0,00	9.878,49	0,00
65936	RYC-2012-11847 C.Palenzuela	9.900,00	9.900,00	0,00	9.900,00	0,00
66041	RYC-2012-11847 C.Palenzuela	9.878,49	9.878,49	0,00	9.878,49	0,00
66001	RYC-2015-19034 A.Lázaro	8.308,00	7.702,93	0,00	7.702,93	605,07
65648	RyC/002/2016 G.Jordá	8.308,00	8.234,11	0,00	8.234,11	73,89
65876	RyC/002/2016 G.Jordá	8.308,00	8.136,90	0,00	8.136,90	171,10
65942	RyC/002/2016 G.Jordá	8.023,52	8.020,58	0,00	8.020,58	2,94
65953	RyC/002/2016 G.Jordá	8.308,00	5.054,85	0,00	5.054,85	3.253,15
65744	RyC/003/2016 H.Hinz	8.308,00	8.234,09	0,00	8.234,09	73,91
65848	RyC/003/2016 H.Hinz	8.308,00	8.062,76	0,00	8.062,76	245,24
65934	RyC/003/2016 H.Hinz	8.308,00	8.299,69	0,00	8.299,69	8,31
66039	RyC/003/2016 H.Hinz	8.308,00	8.275,69	0,00	8.275,69	32,31

**F.23.4.2. Gestió de la despesa pressupostària**

CODI DESPESA	DESCRIPCIÓ	DESPESA PREVISTA PDI	OBLIGACIONS RECONEGUDES EN EXERCICIS ANTERIORS	OBLIGACIONS RECONEGUDES EN L'EXERCICI	TOTAL OBLIGACIONS RECONEGUDES	DESPESA PENDENT PDI
66135	RyC/003/2016 H.Hinz	8.308,00	2.777,40	4.860,45	7.637,85	670,15
65887	RyC/001/2016 R.J. Soler	8.308,00	8.307,05	0,00	8.307,05	0,95
65943	RyC/001/2016 R.J. Soler	8.308,00	8.023,71	0,00	8.023,71	284,29
65949	RyC/001/2016 R.J. Soler	8.308,00	8.299,69	0,00	8.299,69	8,31
66050	RyC/001/2016 R.J. Soler	8.308,00	8.308,00	0,00	8.308,00	0,00
66140	RyC/001/2016 R.J. Soler	8.308,00	1.387,28	6.920,72	8.308,00	0,00
65886	RyC/004/2016 I.Hendriks	8.307,52	8.307,52	0,00	8.307,52	0,00
65907	RyC/004/2016 I.Hendriks	8.299,69	8.299,69	0,00	8.299,69	0,00
66004	RyC/004/2016 I.Hendriks	4.841,90	4.841,90	0,00	4.841,90	0,00
082605+123870	Càtedra d'Estudis de Violència de Gènere (3656)	33.413,14	33.413,14	0,00	33.413,14	0,00
082701+124032	Càtedra d'Estudis de Violència de Gènere (3786)	36.000,00	33.923,29	0,00	33.923,29	2.076,71
82802	Càtedra d'Estudis de Violència de Gènere (3954)	3.550,00	0,00	3.550,00	3.550,00	0,00
124240	Càtedra d'Estudis de Violència de Gènere (3954)	23.439,60	0,00	23.439,60	23.439,60	0,00
123888	XIX Universitat d'Estiu d'Estudis de Gènere (3657)	18.617,58	18.617,58	0,00	18.617,58	0,00
124049	XX Universitat d'Estiu d'Estudis de Gènere (3787)	19.200,00	19.200,00	0,00	19.200,00	0,00
124252	XXI Universitat d'Estiu d'Estudis de Gènere (3953)	16.360,77	0,00	16.360,77	16.360,77	0,00
130000	JQ-SP 49/17 SOIB Jove	1.703.764,23	1.702.504,46	0,00	1.702.504,46	1.259,77
130100	JQ-SP 48/17 SOIB Jove	173.579,09	173.579,07	0,00	173.579,07	0,02
130501	SJ-QSP 47/19 SOIB JOVE	155.089,55	83.177,60	71.911,95	155.089,55	0,00
130401	SJ-QSP 48/19 SOIB JOVE	1.185.287,76	621.322,64	563.965,12	1.185.287,76	0,00
123730	D1701 Aprendre a pensar	6.559,56	1.659,56	0,00	1.659,56	4.900,00
123731	D1703 Proves de selecció alumnat	9.000,00	6.000,00	0,00	6.000,00	3.000,00
123732	D1707 Re-habilitat el barrio	3.000,00	3.000,00	0,00	3.000,00	0,00
123772	Formació inicial mestres	18.000,00	14.943,88	26,71	14.970,59	3.029,41
123945	D1707 Re-habilitat el barrio	3.000,00	2.991,42	0,00	2.991,42	8,58
123953	D18S03 Materials didàctics	5.800,00	1.186,63	488,56	1.675,19	4.124,81

**F.23.4.2. Gestió de la despesa pressupostària**

CODI DESPESA	DESCRIPCIÓ	DESPESA PREVISTA PDI	OBLIGACIONS RECONEGUDES EN EXERCICIS ANTERIORS	OBLIGACIONS RECONEGUDES EN L'EXERCICI	TOTAL OBLIGACIONS RECONEGUDES	DESPESA PENDENT PDI
124019	D1803 Practicum i I II als GEI i GEP	6.000,00	1.328,77	0,00	1.328,77	4.671,23
124020	D18S02 CDD en formació mestres	6.000,00	2.986,27	120,00	3.106,27	2.893,73
124021	D18S04 Practicum MS Professorat	5.300,00	522,38	0,00	522,38	4.777,62
124111	Formació inicial mestres	18.000,00	15.783,27	1.995,63	17.778,90	221,10
124136	D1707 Re-habilitar el barri	3.000,00	1.500,00	35,23	1.535,23	1.464,77
124238	Formació inicial mestres	6.000,00	0,00	0,00	0,00	6.000,00
092401	Consell Social	10.000,00		10.000,00	10.000,00	0,00
	Proves d'admissió Grau d'Educació	3.762,49	0,00	3.762,49	3.762,49	0,00
	Contractació PDI Eivissa	13.737,51	0,00	13.737,51	13.737,51	0,00
011001-001501 et al	Implantació dels estudis de Grau en Medicina (3192)	6.201.177,49	4.118.434,84	2.082.742,65	6.201.177,49	0,00
123869	Projecte de promoció i desenvolupament de l'activitat física i l'esport 2018	27.546,32	27.546,32	0,00	27.546,32	0,00
124036	Projecte de promoció i desenvolupament de l'activitat física i l'esport 2019	27.600,00	27.600,00	0,00	27.600,00	0,00
124222	Projecte de promoció i desenvolupament de l'activitat física i l'esport 2020	27.443,31	0,00	27.443,31	27.443,31	0,00
123825	Olimpíades i Concursos Educatius (3414)	23.871,94	23.871,94	0,00	23.871,94	0,00
102121/0305AB	Lliga de Debat de la UIB (3549)	3.000,00	0,00	0,00	0,00	3.000,00
124025	Lliga de Debat de la UIB (3721)	3.000,00	2.978,22	0,00	2.978,22	21,78
102302	Lliga de Debat de la UIB (3857)	2.531,48	0,00	1.538,30	1.538,30	993,18
124295	Lliga de Debat de la UIB (4010)	977,71	0,00	0,00	0,00	977,71
124224	Activitats UOM Eivissa (3866)	7.207,28	0,00	0,00	0,00	7.207,28
124077	Relacions i benestar gent gran'19	18.000,00	14.400,00	0,00	14.400,00	3.600,00
123064	Premi Recerca en Logopèdia	900,00	425,64	0,00	425,64	474,36
123871	Premi Recerca en Logopèdia	900,00	234,06	0,00	234,06	665,94
102040	Programa cooperació educativa (11868)	6.733,14	6.733,14	0,00	6.733,14	0,00
102041	Programa cooperació educativa (12071)	3.038,06	3.038,06	0,00	3.038,06	0,00
102107	Programa cooperació educativa (12203)	4.800,00	4.800,00	0,00	4.800,00	0,00
102110	Programa cooperació educativa (12321)	3.419,22	3.419,22	0,00	3.419,22	0,00

**F.23.4.2. Gestió de la despesa pressupostària**

CODI DESPESA	DESCRIPCIÓ	DESPESA PREVISTA PDI	OBLIGACIONS RECONEGUDES EN EXERCICIS ANTERIORS	OBLIGACIONS RECONEGUDES EN L'EXERCICI	TOTAL OBLIGACIONS RECONEGUDES	DESPESA PENDENT PDI
102130	Programa cooperació educativa (13129)	6.383,62	1.795,74	0,00	1.795,74	4.587,88
102131	Programa cooperació educativa (13130)	8.273,77	716,90	0,00	716,90	7.556,87
102132	Programa cooperació educativa (13171)	6.347,55	1.817,29	0,00	1.817,29	4.530,26
102135	Programa cooperació educativa (13209)	6.000,00	3.045,57	0,00	3.045,57	2.954,43
102240	Pràctiques parlament 14240	5.911,03	1.800,00	1.479,72	3.279,72	2.631,31
102242	Pràctiques parlament 14307	6.000,00	1.533,10	3.328,13	4.861,23	1.138,77
102202	Pràctiques parlament 13327 (3523)	5.165,58	5.148,39	0,00	5.148,39	17,19
102203	Pràctiques parlament 13323 (3523)	3.375,00	2.748,39	0,00	2.748,39	626,61
102226	Pràctiques parlament 13791	2.105,83	2.105,82	0,00	2.105,82	0,01
102233	Pràctiques parlament 13975	1.426,34	1.426,34	0,00	1.426,34	0,00
102239	Pràctiques parlament 14239	7.125,00	1.896,82	3.782,90	5.679,72	1.445,28
102318	Pràctiques parlament 15204	1.800,00	0,00	1.800,00	1.800,00	0,00
102319	Pràctiques parlament 15205	1.800,00	0,00	1.800,00	1.800,00	0,00
102320	Pràctiques parlament 15206	1.800,00	0,00	1.800,00	1.800,00	0,00
102014	Estudio de las características de la Taronja de Sóller	5.985,70	3.592,00	613,23	4.205,23	1.780,47
102014	Estudio de las características de la Taronja de Sóller	5.986,70	2.227,83	613,23	2.841,06	3.145,64
102014	Estudio de las características de la Taronja de Sóller	5.986,70	1.917,65	613,23	2.530,88	3.455,82
32167	CEI15-09 Atracción de talento	20.505,56	20.152,49	0,00	20.152,49	353,07
122918	Contrato 2013-1-E1-GRU06-73424	17.000,00	15.915,37	119,00	16.034,37	965,63
123515	MAS2015-0012	1.197,00	800,96	0,00	800,96	396,04
123562	MAS2015-0012	1.197,00	917,90	0,00	917,90	279,10
123738	MAS2015-0012	992,71	988,36	0,00	988,36	4,35
123718	Erasmus + 2017-1-ES01-KA103-036074	68.399,00	68.399,00	0,00	68.399,00	0,00
123724	Erasmus + 2017-1-ES01-KA107-036098	18.560,00	18.560,00	0,00	18.560,00	0,00
123516	Erasmus + 2016-1-ES01-KA204-024999	102.096,80	102.096,80	0,00	102.096,80	0,00
82609	Erasmus + 2018-1-ES01-KA103-047572	332.632,00	329.596,00	3.036,00	332.632,00	0,00

**F.23.4.2. Gestió de la despesa pressupostària**

CODI DESPESA	DESCRIPCIÓ	DESPESA PREVISTA PDI	OBLIGACIONS RECONEGUDES EN EXERCICIS ANTERIORS	OBLIGACIONS RECONEGUDES EN L'EXERCICI	TOTAL OBLIGACIONS RECONEGUDES	DESPESA PENDENT PDI
82610	Erasmus + 2018-1-ES01-KA103-047572	16.520,00	16.520,00	0,00	16.520,00	0,00
82611	Erasmus + 2018-1-ES01-KA103-047572	3.095,00	3.095,00	0,00	3.095,00	0,00
123939	Erasmus + 2018-1-ES01-KA103-047572	68.329,00	21.201,42	17.314,90	38.516,32	29.812,68
82614	Erasmus + 2018-1-ES01-KA103-048730	224.685,00	149.415,00	58.165,00	207.580,00	17.105,00
123958	Erasmus + 2018-1-ES01-KA103-048730	24.850,00	4.509,63	4.508,94	9.018,57	15.831,43
82709	Erasmus+ 2019-1-ES01-KA103-060743	293.241,00	71.700,00	193.636,65	265.336,65	27.904,35
82710	Erasmus+ 2019-1-ES01-KA103-060743	27.560,00	3.620,00	6.350,00	9.970,00	17.590,00
82711	Erasmus+ 2019-1-ES01-KA103-060743	10.525,00	0,00	0,00	0,00	10.525,00
124089	Erasmus+ 2019-1-ES01-KA103-060743	62.000,00	0,00	27.184,41	27.184,41	34.815,59
82808	Erasmus+ 2019-1-ES01-KA103-078148	261.332,00	0,00	0,00	0,00	261.332,00
82809	Erasmus+ 2019-1-ES01-KA103-078148	12.000,00	0,00	0,00	0,00	12.000,00
82810	Erasmus+ 2019-1-ES01-KA103-078148	4.000,00	0,00	0,00	0,00	4.000,00
124280	Erasmus+ 2019-1-ES01-KA103-078148	30.000,00	0,00	0,00	0,00	30.000,00
82712	Erasmus+ 2019-1-ES01-KA107-062588	227.380,00	0,00	0,00	0,00	227.380,00
124090	Erasmus+ 2019-1-ES01-KA107-062588	25.480,00	0,00	0,00	0,00	25.480,00
82807	Erasmus+ 2019-1-ES01-KA107-079140	138.896,00	0,00	0,00	0,00	138.896,00
124279	Erasmus+ 2019-1-ES01-KA107-079140	17.920,00	0,00	0,00	0,00	17.920,00
065938+066055	RTA2015-00060-C04-03 Subproductos	77.500,00	62.371,17	14.897,46	77.268,63	231,37
66145	RTA2015-00060-C04-03 Subproductos	30.833,33	0,00	26.144,72	26.144,72	4.688,61
66045	RTA2017-00004-C06-04 Xylella	136.241,67	61.371,26	33.322,47	94.693,73	41.547,94
124003	Euphorbia fontquerinana	12.467,42	12.467,42	0,00	12.467,42	0,00
124098	Programa PLEAMAR - TRASMAR	74.501,72	378,95	41.239,39	41.618,34	32.883,38
124227	STOP Vespa Velutina	14.745,26	0,00	1.357,79	1.357,79	13.387,47
124264	INVHALI Halimeda incrassata	50.458,16	0,00	8.715,11	8.715,11	41.743,05
66124	BIA01/17	6.500,00	6.500,00	0,00	6.500,00	0,00
66048	BIA04/17	7.314,82	7.314,82	0,00	7.314,82	0,00

**F.23.4.2. Gestió de la despesa pressupostària**

CODI DESPESA	DESCRIPCIÓ	DESPESA PREVISTA PDI	OBLIGACIONS RECONEGUDES EN EXERCICIS ANTERIORS	OBLIGACIONS RECONEGUDES EN L'EXERCICI	TOTAL OBLIGACIONS RECONEGUDES	DESPESA PENDENT PDI
66043	BIA05/17	12.500,00	12.500,00	0,00	12.500,00	0,00
66044	BIA07/17	12.500,00	12.485,77	0,00	12.485,77	14,23
66129	BIA09/18	17.000,00	6.829,91	10.122,47	16.952,38	47,62
66132	BIA07/18	16.900,00	6.508,07	10.377,29	16.885,36	14,64
66131	BIA17/18	17.000,00	0,00	6.990,00	6.990,00	10.010,00
66237	BIA04/20	7.000,00	0,00	22,66	22,66	6.977,34
66238	BIA08/20	7.000,00	0,00	967,11	967,11	6.032,89
66239	BIA09/20	7.000,00	0,00	340,13	340,13	6.659,87
124093	Anuari de l'Envel·liment 2018	8.000,00	8.000,00	0,00	8.000,00	0,00
124276	Anuari de l'Envel·liment 2019. Exp 8/2020	7.293,00	0,00	7.293,00	7.293,00	0,00
124248	Avaluació de la qualitat de vida de nins i adolescents. Exp 8/2020	4.074,00	0,00	4.074,00	4.074,00	0,00
123865	Consolidació Institut de Recerca i Innovació Educativa IRIE (3532)	50.000,00	46.361,31	0,00	46.361,31	3.638,69
117080	Consolidació Institut de Recerca i Innovació Educativa IRIE (3532)	100.000,00	40.708,40	47.329,78	88.038,18	11.961,82
124018	AJDIN2018-013	1.500,00	1.468,57	0,00	1.468,57	31,43
124086	AJDIN2019-002	1.500,00	1.500,00	0,00	1.500,00	0,00
124070	AJDIN2019-003	1.497,34	1.497,34	0,00	1.497,34	0,00
124069	AJDIN2019-005	463,67	463,67	0,00	463,67	0,00
124063	AJDIN2019-006	739,98	739,98	0,00	739,98	0,00
124064	AJDIN2019-008	967,92	967,92	0,00	967,92	0,00
124065	AJDIN2019-009	843,52	843,52	0,00	843,52	0,00
124066	AJDIN2019-010	1.500,00	1.500,00	0,00	1.500,00	0,00
124067	AJDIN2019-011	1.500,00	1.500,00	0,00	1.500,00	0,00
124068	AJDIN2019-014	0,00	0,00	0,00	0,00	0,00
124118	AJDIN2019-015	869,70	869,70	0,00	869,70	0,00
124119	AJDIN2019-018	830,00	830,00	0,00	830,00	0,00
124236	AJDIN2019-025	1.061,56	0,00	0,00	0,00	1.061,56



**F.23.4.2. Gestió de la despesa pressupostària**

CODI DESPESA	DESCRIPCIÓ	DESPESA PREVISTA PDI	OBLIGACIONS RECONEGUDES EN EXERCICIS ANTERIORS	OBLIGACIONS RECONEGUDES EN L'EXERCICI	TOTAL OBLIGACIONS RECONEGUDES	DESPESA PENDENT PDI
124120	AJDIN2019-026	312,50	312,50	0,00	312,50	0,00
124099	AJDIN2019-030	703,73	486,71	0,00	486,71	217,02
124223	AJDIN2019-033	1.500,00	0,00	88,53	88,53	1.411,47
	I Jornades de Canvi Climàtic	0,00	0,00	0,00	0,00	0,00
123877	Programa de MentoriMent (3622)	75.019,80	53.473,31	200,00	53.673,31	21.346,49
123879	Identificació d'alumnat amb altes capacitats (3622)	20.000,00	19.932,71	0,00	19.932,71	67,29
124241	Tallers mentories... altes capacitats (3931)	30.000,00	0,00	4.946,44	4.946,44	25.053,56
124242	Estalmat (3931)	10.000,00	0,00	6.715,24	6.715,24	3.284,76
123876	Altes capacitats intel·lectuals (3622)	49.980,20	3.916,70	0,00	3.916,70	46.063,50
123839	Màster intervenció social i p.p. (3444)	0,00	0,00	0,00	0,00	0,00
123840	EU Desenvolupament humà sostenible (3444)	0,00	0,00	0,00	0,00	0,00
1242AF	EU en Coeducació FUEIB (3988)	19.000,00	0,00	0,00	0,00	19.000,00
1242AE	EU en Dinamització Lingüística (3772)	28.500,00	0,00	28.500,00	28.500,00	0,00
	EU en Intervenció Socioeducativa en l'Àmbit de la Justícia Juvenil	0,00	0,00	0,00	0,00	0,00
66019	PROCOE/1/2017	32.536,33	22.070,15	75,23	22.145,38	10.390,95
66020	PROCOE/2/2017	34.057,80	26.360,41	6.309,95	32.670,36	1.387,44
66021	PROCOE/4/2017	34.039,76	25.138,33	8.062,08	33.200,41	839,35
66028	PROCOE/5/2017	41.998,64	29.003,31	9.252,86	38.256,17	3.742,47
66022	PROCOE/7/2017	25.200,00	15.849,98	5.600,53	21.450,51	3.749,49
66023	PROCOE/8/2017	38.108,01	24.956,69	13.144,90	38.101,59	6,42
66024	PROCOE/10/2017	33.346,93	23.711,84	9.553,11	33.264,95	81,98
222301	PRD2018/03	1.800,00	0,00	1.776,54	1.776,54	23,46
222302	PRD2018/03	2.100,00	0,00	2.100,00	2.100,00	0,00
222303	PRD2018/03	733,90	0,00	0,00	0,00	733,90
222400	PRD2018/07	84.636,40	0,00	20.355,10	20.355,10	64.281,30
222403	PRD2018/07	2.500,00	0,00	2.455,13	2.455,13	44,87

**F.23.4.2. Gestió de la despesa pressupostària**

CODI DESPESA	DESCRIPCIÓ	DESPESA PREVISTA PDI	OBLIGACIONS RECONEGUDES EN EXERCICIS ANTERIORS	OBLIGACIONS RECONEGUDES EN L'EXERCICI	TOTAL OBLIGACIONS RECONEGUDES	DESPESA PENDENT PDI
222406	PRD2018/07	1.700,00	0,00	1.690,00	1.690,00	10,00
222200	PRD2018/17	21.061,22	0,00	5.525,98	5.525,98	15.535,24
222201	PRD2018/17	1.000,00	0,00	270,21	270,21	729,79
222202	PRD2018/17	5.502,34	0,00	0,00	0,00	5.502,34
222206	PRD2018/17	3.902,35	0,00	0,00	0,00	3.902,35
222207	PRD2018/17	500,00	0,00	364,69	364,69	135,31
222800	PRD2018/18	37.500,00	0,00	12.161,76	12.161,76	25.338,24
222803	PRD2018/18	2.500,00	0,00	0,00	0,00	2.500,00
222101	PRD2018/19	5.730,00	0,00	4.733,15	4.733,15	996,85
222102	PRD2018/19	13.500,00	0,00	12.314,60	12.314,60	1.185,40
222103	PRD2018/19	381,57	0,00	358,48	358,48	23,09
222107	PRD2018/19	2.417,85	0,00	480,37	480,37	1.937,48
	PRD2018/21	0,00	0,00	0,00	0,00	0,00
222700	PRD2018/24	51.010,00	0,00	31.909,43	31.909,43	19.100,57
222706	PRD2018/24	200,00	0,00	0,00	0,00	200,00
221900	PRD2018/26	15.000,00	0,00	8.725,24	8.725,24	6.274,76
221901	PRD2018/26	5.000,00	0,00	4.951,55	4.951,55	48,45
222500	PRD2018/34	10.747,32	0,00	8.280,49	8.280,49	2.466,83
222507	PRD2018/34	2.000,00	0,00	1.916,44	1.916,44	83,56
222902	PRD2018/38	10.767,72	0,00	6.946,58	6.946,58	3.821,14
222907	PRD2018/38	2.000,00	0,00	42,76	42,76	1.957,24
222606	PRD2018/43	7.000,00	0,00	7.000,00	7.000,00	0,00
221701	PRD2018/45	9.000,00	0,00	8.939,00	8.939,00	61,00
221707	PRD2018/45	13.336,00	0,00	13.336,00	13.336,00	0,00
223002	PRD2018/46	400,00	0,00	0,00	0,00	400,00
223007	PRD2018/46	18.377,30	0,00	17.972,70	17.972,70	404,60

**F.23.4.2. Gestió de la despesa pressupostària**

CODI DESPESA	DESCRIPCIÓ	DESPESA PREVISTA PDI	OBLIGACIONS RECONEGUDES EN EXERCICIS ANTERIORS	OBLIGACIONS RECONEGUDES EN L'EXERCICI	TOTAL OBLIGACIONS RECONEGUDES	DESPESA PENDENT PDI
223102	PRD2018/52	4.000,00	0,00	4.000,00	4.000,00	0,00
223106	PRD2018/52	7.201,24	0,00	2.166,18	2.166,18	5.035,06
221800	PRD2018/54	33.375,00	0,00	12.488,80	12.488,80	20.886,20
221801	PRD2018/54	30.264,90	0,00	29.101,06	29.101,06	1.163,84
222001	PRD2018/67	14.300,00	0,00	13.714,30	13.714,30	585,70
222002	PRD2018/67	1.294,26	0,00	0,00	0,00	1.294,26
222007	PRD2018/67	15.400,00	0,00	13.360,83	13.360,83	2.039,17
030207+035712+068006	Impacte COVID-19 a la UIB	766.530,00	0,00	766.530,00	766.530,00	0,00
030206+030207	Impacte COVID-19 a la UIB	132.000,00	0,00	132.000,00	132.000,00	0,00
124272	Impacte COVID-19 a la vida de les dones de Mallorca	3.072,00	0,00	2.953,85	2.953,85	118,15
095256+7+8+9	Dèficit finançament relacionat amb les despeses de personal	509.225,45	0,00	509.225,45	509.225,45	0,00
65958	TEC/003/2017 D.Martínez	20.000,00	20.000,00	0,00	20.000,00	0,00
66056	TEC/003/2017 D.Martínez	32.903,28	7.262,57	14.386,55	21.649,12	11.254,16
65959	TEC/005/2017 M.Garí	19.984,80	19.984,80	0,00	19.984,80	0,00
66057	TEC/005/2017 M.Garí	45.000,00	21.720,17	19.086,48	40.806,65	4.193,35
65961	TEC/006/2017 H.El Aou-Ouad	20.000,00	19.984,80	0,00	19.984,80	15,20
66059	TEC/006/2017 H.El Aou-Ouad	45.000,00	21.670,69	19.687,63	41.358,32	3.641,68
65960	TEC/008/2017 G.Ramis	20.000,00	19.984,80	0,00	19.984,80	15,20
66058	TEC/008/2017 G.Ramis	45.000,00	21.670,68	19.995,84	41.666,52	3.333,48
66109	TEC/002/2018 J.Ramos	20.000,00	18.333,30	1.665,89	19.999,19	0,81
66214	TEC/002/2018 J.Ramos	20.000,00	0,00	18.749,99	18.749,99	1.250,01
66110	TEC/003/2018 A.Seguí	20.000,00	18.542,85	1.457,15	20.000,00	0,00
66212	TEC/003/2018 A.Seguí	17.051,02	0,00	15.301,07	15.301,07	1.749,95
66111	TEC/012/2018 L.Perelló	20.000,00	18.482,54	1.477,14	19.959,68	40,32
66213	TEC/012/2018 L.Perelló	20.000,00	0,00	18.733,33	18.733,33	1.266,67
066112+066137	TEC/014/2018 R.Jaume	20.000,00	15.125,71	4.874,29	20.000,00	0,00

**F.23.4.2. Gestió de la despesa pressupostària**

CODI DESPESA	DESCRIPCIÓ	DESPESA PREVISTA PDI	OBLIGACIONS RECONEGUDES EN EXERCICIS ANTERIORS	OBLIGACIONS RECONEGUDES EN L'EXERCICI	TOTAL OBLIGACIONS RECONEGUDES	DESPESA PENDENT PDI
66221	TEC/014/2018 R.Jaume	20.000,00	0,00	15.377,13	15.377,13	4.622,87
66113	TEC/015/2018 A.Martorell	20.000,00	19.795,60	204,40	20.000,00	0,00
66215	TEC/015/2018 A.Martorell	20.000,00	0,00	19.193,46	19.193,46	806,54
66114	TEC/038/2018 D.Otero	20.000,00	18.333,30	1.666,70	20.000,00	0,00
66216	TEC/038/2018 D.Otero	20.000,00	0,00	18.750,00	18.750,00	1.250,00
066115+066138	TEC/042/2018 J.J. Company	20.000,00	13.725,49	6.274,51	20.000,00	0,00
66220	TEC/042/2018 J.J. Company	20.000,00	0,00	14.228,33	14.228,33	5.771,67
66116	TEC/043/2018 A.Castro	20.000,00	18.621,07	1.378,93	20.000,00	0,00
66211	TEC/043/2018 A.Castro	20.000,00	0,00	18.750,00	18.750,00	1.250,00
124152	Cost professorat Grau Direcció Hotelera	86.769,00	68.615,81	0,00	68.615,81	18.153,19
	Cost professorat Grau Direcció Hotelera	251.929,54	0,00	251.929,54	251.929,54	0,00
102321	Cost professorat classes Escola d'Hoteleria	10.850,00	0,00	10.850,00	10.850,00	0,00
	Dèficit serveis acadèmics, despeses de personal i MFP	90.000,00	0,00	90.000,00	90.000,00	0,00
82805	Beques Iberoamèrica. Santander recerca 19/20	5.000,00	0,00	0,00	0,00	5.000,00
82608	Becas Santander Grau 18/19	27.900,00	27.900,00	0,00	27.900,00	0,00
82706	Becas Santander Grau 19/20	18.000,00	0,00	12.000,00	12.000,00	6.000,00
82804	Becas Santander Grau 20/21	24.000,00	0,00	3.000,00	3.000,00	21.000,00
82707	Beques B.Santander-Erasmus 19/20	16.750,00	10.850,00	5.900,00	16.750,00	0,00
82806	Beques B.Santander-Erasmus 20/21	15.600,00	0,00	0,00	0,00	15.600,00
123814	Aula Aranzadi Facultat de Dret	3.494,78	3.222,96	0,00	3.222,96	271,82
124106	Aula Aranzadi Facultat de Dret	2.106,72	1.414,41	557,73	1.972,14	134,58
102307	Aula Aranzadi Facultat de Dret	1.741,09	0,00	0,00	0,00	1.741,09
124044	Becas Manuel de Oya'18	3.000,00	219,00	0,00	219,00	2.781,00
124251	Becas Manuel de Oya'19	0,00	0,00	0,00	0,00	0,00
124247	Càtedra Banca March Empresa Familiar	20.000,00	0,00	19.990,47	19.990,47	9,53
82518	Programa de beques "La Caixa" (3499)	108.000,00	75.012,00	32.987,44	107.999,44	0,56

**F.23.4.2. Gestió de la despesa pressupostària**

CODI DESPESA	DESCRIPCIÓ	DESPESA PREVISTA PDI	OBLIGACIONS RECONEGUDES EN EXERCICIS ANTERIORS	OBLIGACIONS RECONEGUDES EN L'EXERCICI	TOTAL OBLIGACIONS RECONEGUDES	DESPESA PENDENT PDI
124022	Olimpíades i Concursos Educatius (3752)	23.031,55	23.031,55	0,00	23.031,55	0,00
124237	Olimpíades i Concursos Educatius	9.970,22	0,00	6.836,28	6.836,28	3.133,94
124033	Ciència per a tothom (3815)	5.000,00	4.770,00	0,00	4.770,00	230,00
124102	UOM (3815)	20.000,00	0,00	10.200,84	10.200,84	9.799,16
124281	UOM (4018)	21.500,00	0,00	0,00	0,00	21.500,00
124282	LADAT i TEA (4018)	10.000,00	0,00	0,00	0,00	10.000,00
124283	Cap Nadal sense Nadales (4018)	6.000,00	0,00	0,00	0,00	6.000,00
124284	Ciència per a tothom (4018)	5.000,00	0,00	0,00	0,00	5.000,00
124285	Bones pràctiques entorns pedagògics (4018)	5.000,00	0,00	1.391,50	1.391,50	3.608,50
124286	Càtedra d'Innovació Social (4018)	52.500,00	0,00	0,00	0,00	52.500,00
123962	Diseño intervenciones educativas	28.440,00	6.927,91	3.860,63	10.788,54	17.651,46
124109	Credit default swaps...	14.220,00	98,61	1.748,74	1.847,35	12.372,65
2033	Diabetes i obesitat	159.500,00	134.249,32	24.984,60	159.233,92	266,08
66142	Neurobiología Depresión Adolescencia	37.190,00	93,38	28.904,40	28.997,78	8.192,22
123446	Programa MIRO-EU.PM, IDEFI ANE11-IDFI-0027 (3076)	10.000,00	0,00	0,00	0,00	10.000,00
66035	Desarrollo del programa de ayudas a la investigación 2018/2019	25.000,00	8.161,09	561,84	8.722,93	16.277,07
123880	Curs d'Educació Financera	12.000,00	11.062,50	0,00	11.062,50	937,50
123864	Relación entre la rutina diaria y la exposición lumínica con la calidad del s	8.325,00	5.155,13	2.748,54	7.903,67	421,33
123566	Anuari de l'Educació de les Illes Balears (3206)	4.000,00	4.000,00	0,00	4.000,00	0,00
123737	Anuari de l'Educació de les Illes Balears (3206)	4.000,00	3.062,67	169,48	3.232,15	767,85
123960	Anuari de l'Educació de les Illes Balears (3206)	4.000,00	521,96	2.970,27	3.492,23	507,77
124095	Anuari de l'Educació de les Illes Balears (3206)	4.000,00	0,00	0,00	0,00	4.000,00
124274	Anuari de l'Educació de les Illes Balears (3206)	4.000,00	0,00	0,00	0,00	4.000,00
123455	Anuari de l'Envel·liment de les Illes Balears (3187)	2.400,00	0,00	306,15	306,15	2.093,85
123567	Anuari de l'Envel·liment de les Illes Balears (3187)	2.400,00	0,00	0,00	0,00	2.400,00
123753	Anuari de l'Envel·liment de les Illes Balears (3187)	2.400,00	0,00	0,00	0,00	2.400,00

**F.23.4.2. Gestió de la despesa pressupostària**

CODI DESPESA	DESCRIPCIÓ	DESPESA PREVISTA PDI	OBLIGACIONS RECONEGUDES EN EXERCICIS ANTERIORS	OBLIGACIONS RECONEGUDES EN L'EXERCICI	TOTAL OBLIGACIONS RECONEGUDES	DESPESA PENDENT PDI
123959	Anuari de l'Envelliment de les Illes Balears (3187)	2.400,00	0,00	0,00	0,00	2.400,00
124141	Anuari de l'Envelliment de les Illes Balears 2019 (3187)	2.400,00	0,00	1.172,90	1.172,90	1.227,10
124296	Anuari de l'Envelliment de les Illes Balears 2020 (3187)	2.400,00	0,00	0,00	0,00	2.400,00
124138	Anuari de la Joventut de les Illes Balears (3618)	4.800,00	0,00	2.196,72	2.196,72	2.603,28
66222	ECOST-Action-CA15136 Eurocaroten	2.960,00	0,00	0,00	0,00	2.960,00
124035	Projecte de Dinamització Cultural Universitària 2019	72.082,21	71.720,61	0,00	71.720,61	361,60
124270	Projecte de Dinamització de la Comunitat Universitària 2020	62.805,30	0,00	58.894,18	58.894,18	3.911,12
123891	Convocatòria suport projectes relacions socials i benestar personal gent gran	18.000,00	18.000,00	0,00	18.000,00	0,00
	Realitat museística i diàleg euroregional (3992)	0,00	0,00	0,00	0,00	0,00
124221	Realitat museística i diàleg euroregional	11.000,00	0,00	3.047,32	3.047,32	7.952,68
124056	Universitat Oberta per a Majors a Menorca (3814)	12.757,29	9.351,05	0,00	9.351,05	3.406,24
124205	Universitat Oberta per a Majors a Menorca (3814)	5.849,32	0,00	5.176,92	5.176,92	672,40
124267	Universitat Oberta per a Majors a Menorca (3814)	18.400,00	0,00	97,90	97,90	18.302,10
102037	Informes sobre la declaració de béns d'interès cultural (3417)	4.800,00	700,00	0,00	700,00	4.100,00
102330	Arxiu Històric Ajuntament d'Esporles (3956)	6.920,00	0,00	0,00	0,00	6.920,00
101817	Laboratori de Prehistòria Puig de sa Morisca (0103)	3.289,72	1.389,00	1.652,80	3.041,80	247,92
102253	Laboratori de Prehistòria Puig de sa Morisca (0103)	5.840,00	0,00	300,00	300,00	5.540,00
123886	Diagnosi sobre les situacions de vulnerabilitat econòmica (3607)	5.000,00	4.566,12	0,00	4.566,12	433,88
102106	Influència medi albercocs secs Porreres (3521)	5.264,46	0,00	0,00	0,00	5.264,46
102312	Assessorament arqueològic (3933)	9.600,00	0,00	8.799,80	8.799,80	800,20
102001	Estimación de los costes de insularidad de las Illes Balears (3212)	23.200,00	23.199,99	0,00	23.199,99	0,01
101904+102047	Estructuras estables de investigación (3193)	1.936,36	1.935,46	0,00	1.935,46	0,90
102150+102151	Estructuras estables de investigación (3193)	851,82	837,02	0,00	837,02	14,80
102259	Estructuras estables de investigación (3193)	1.000,00	0,00	1.000,00	1.000,00	0,00
102260	Estructuras estables de investigación (3193)	445,00	0,00	318,51	318,51	126,49
102335	Estructuras estables de investigación (3193)	992,73	0,00	0,00	0,00	992,73

**F.23.4.2. Gestió de la despesa pressupostària**

CODI DESPESA	DESCRIPCIÓ	DESPESA PREVISTA PDI	OBLIGACIONS RECONEGUDES EN EXERCICIS ANTERIORS	OBLIGACIONS RECONEGUDES EN L'EXERCICI	TOTAL OBLIGACIONS RECONEGUDES	DESPESA PENDENT PDI
102336	Estructures estables de investigació (3193)	1.311,83	0,00	0,00	0,00	1.311,83
123647	Càtedra Mario Cesariny (3352)	23.442,88	19.364,43	78,45	19.442,88	4.000,00
101909	Utilització infraestructura IUNICS (1717)	4.000,00	835,22	2.603,74	3.438,96	561,04
102258	Utilització infraestructura IUNICS (1717)	11.287,86	0,00	2.246,77	2.246,77	9.041,09
102314	Utilització infraestructura IUNICS (1717)	4.552,98	0,00	745,57	745,57	3.807,41
102122+23+41+48+49+123949	Estudi sobre prospectiva econòmica, social i mediambiental (3600)	82.658,31	82.631,96	0,00	82.631,96	26,35
123756	Programa UOM 2017/2018 (3485-1)	20.000,00	19.418,87	212,32	19.631,19	368,81
123757	V Lliga de Debat Universitari (3485-1)	8.600,00	7.924,28	675,72	8.600,00	0,00
123965	Programa UOM 2018/2019 (3485-2)	10.000,00	9.381,89	618,11	10.000,00	0,00
36712	Desenvolupament tasques d'iniciació a la recerca (3705)	5.000,00	1.000,00	2.000,00	3.000,00	2.000,00
101809	Digitalització Arxiu Històric RAMIB (2994)	4.971,90	4.800,00	0,00	4.800,00	171,90
101920	Digitalització Arxiu Històric RAMIB (3166)	9.454,53	2.200,00	7.254,53	9.454,53	0,00
102012	Digitalització Arxiu Històric RAMIB (3166)	1.770,90	0,00	1.770,90	1.770,90	0,00
102145	Digitalització Arxiu Històric RAMIB (3166)	2.400,00	0,00	2.400,00	2.400,00	0,00
102301	Digitalització Arxiu Històric RAMIB (3166)	2.000,00	0,00	0,00	0,00	2.000,00
102325	Digitalització Arxiu Històric RAMIB (3166)	2.000,00	0,00	0,00	0,00	2.000,00
102102	Arxiu Històric Campanet (3318, addenda 3683)	27.243,64	4.759,68	22.483,96	27.243,64	0,00
102334	Arxiu Històric Ajuntament de Campanet (4024)	24.578,40	0,00	0,00	0,00	24.578,40
102331	Arxiu Històric Ajuntament de Deià (3998)	23.560,00	0,00	0,00	0,00	23.560,00
102234	Arxiu Històric Ajuntament de Montuïri (3823)	23.440,00	0,00	15.903,55	15.903,55	7.536,45
102332	Arxiu Històric Ajuntament de Montuïri (3967)	19.390,60	0,00	0,00	0,00	19.390,60
102333	Arxiu Històric Ajuntament de Sa Pobla (4023)	5.640,00	0,00	0,00	0,00	5.640,00
102311	Arxiu Històric Ajuntament de Santa Maria del Camí (3942)	19.960,00	0,00	2.035,02	2.035,02	17.924,98
102207	Digitalització Setmanari "Sóller" (3654)	15.994,37	12.301,32	3.340,81	15.642,13	352,24
102236	Serveis logístics processos selectius (3791)	12.000,00	2.925,90	596,18	3.522,08	8.477,92
102237	Serveis logístics processos selectius (3791)	16.672,16	3.680,00	4.000,00	7.680,00	8.992,16

**F.23.4.2. Gestió de la despesa pressupostària**

CODI DESPESA	DESCRIPCIÓ	DESPESA PREVISTA PDI	OBLIGACIONS RECONEGUDES EN EXERCICIS ANTERIORS	OBLIGACIONS RECONEGUDES EN L'EXERCICI	TOTAL OBLIGACIONS RECONEGUDES	DESPESA PENDENT PDI
102244	Serveis logístics processos selectius (Contracte 2019 7601)	4.459,77	3.698,08	751,71	4.449,79	9,98
101840+101914+102018+102114	Utilització infraestructura laboratoris (3078)	10.056,74	10.032,74	24,00	10.056,74	0,00
102221	Utilització infraestructura laboratoris (3078)	4.000,00	1.614,74	558,53	2.173,27	1.826,73
102317	Utilització infraestructura laboratoris (3078)	2.000,00	0,00	0,00	0,00	2.000,00
101715	DOIs Medicina Balear (2395)	506,77	-10,50	517,27	506,77	0,00
102227	DOIs Medicina Balear (2901)	145,79	0,00	145,79	145,79	0,00
102324	DOIS Medicina Balear (2994)	445,20	0,00	0,00	0,00	445,20
102213	Opressió (...) Habitatge a Menorca	12.450,00	12.446,51	0,00	12.446,51	3,49
123342	Project 561614-EPP-1-2015 ERASMUS+	455.269,76	451.219,93	0,00	451.219,93	4.049,83
123758	Project 590520-EPP-1-2017 ERASMUS+ SPORT	41.909,15	14.282,41	16.931,52	31.213,93	10.695,22
65855	The Red Sea as a CAASE Study	224.697,47	140.267,41	41.142,11	181.409,52	43.287,95
123439	PhD Collaboration Estudis Doctorat (3114)	18.000,00	8.374,07	3.095,74	11.469,81	6.530,19
66144	ECOST-Meeting-CA16219-031019-110906	600,00	576,13	0,00	576,13	23,87
123752	Project 585578-EPP-1-2017 ERASMUS+	557.489,70	361.470,89	19.790,86	381.261,75	176.227,95
124009	Project 603159-EPP-1-2018 ERASMUS+	17.184,76	5.387,58	6.104,55	11.492,13	5.692,63
124207	Project 613047-EPP-1-2019 ERASMUS+	7.864,92	0,00	5.331,66	5.331,66	2.533,26
124298	Project 613666-EPP-1-2019 ERASMUS+	11.079,00	0,00	0,00	0,00	11.079,00
123637	2016-1-FR01-KA203-023932 ERASMUS+	16.125,25	16.125,25	0,00	16.125,25	0,00
123773	2017-1-FR01-KA203-037390 ERASMUS+	27.548,32	26.465,89	1.082,43	27.548,32	0,00
123777	2017-1-DE01-KA203-003494 ERASMUS+	31.440,00	13.061,94	5.139,77	18.201,71	13.238,29
065965+065967	Proyecto NEWA	42.193,00	40.759,81	0,00	40.759,81	1.433,19
66244	SOE4/P1/F0993 BIOMIC (SUDOE)	5.000,00	0,00	0,00	0,00	5.000,00
123526	COST IC1401	1.240,00	526,55	0,00	526,55	713,45
122956	ERASMUS Project	27.051,59	27.045,35	0,00	27.045,35	6,24
122903	Erasmus Mundus. Programa CANEM	53.037,25	53.037,25	0,00	53.037,25	0,00
123098	Erasmus Mundus. Programa CANEM	16.000,00	16.000,00	0,00	16.000,00	0,00



**F.23.4.2. Gestió de la despesa pressupostària**

CODI DESPESA	DESCRIPCIÓ	DESPESA PREVISTA PDI	OBLIGACIONS RECONEGUDES EN EXERCICIS ANTERIORS	OBLIGACIONS RECONEGUDES EN L'EXERCICI	TOTAL OBLIGACIONS RECONEGUDES	DESPESA PENDENT PDI
123111	Erasmus Mundus. Programa CANEM	35.813,68	35.813,68	0,00	35.813,68	0,00
123113	Programa UNetBA	32.000,00	24.169,65	0,00	24.169,65	7.830,35
123114	Programa UNetBA	40.081,77	40.081,77	0,00	40.081,77	0,00
123115	Programa UNetBA	2.000,00	545,35	0,00	545,35	1.454,65
123359	Euroregió: Hospitalització domiciliària (TICH)	2.250,00	2.055,85	0,00	2.055,85	194,15
122712	EUROWEB+	61.719,09	61.719,09	0,00	61.719,09	0,00
122730	EUROWEB+	60.284,20	60.284,20	0,00	60.284,20	0,00
123266	EUROWEB+	62.525,00	49.684,61	0,00	49.684,61	12.840,39
123349	EUROWEB+	48.643,89	48.643,89	0,00	48.643,89	0,00
123084	Programa HERMES	45.860,19	7.120,93	43.879,07	51.000,00	-5.139,81
123085	Programa HERMES	21.000,00	19.244,71	0,00	19.244,71	1.755,29
123445	Projecte COLISEE (Erasmus + )	3.802,50	3.799,24	0,00	3.799,24	3,26
65939	E-COST Meeting CA15109	4.920,00	4.054,79	0,00	4.054,79	865,21
66027	E-COST Meeting CA15130-260118	1.720,87	1.700,00	0,00	1.700,00	20,87
65727	E-COST Meeting CM1105-280416	9.790,00	9.786,49	0,00	9.786,49	3,51
81902	Programa Averroes 3. Beques	234.194,10	231.300,80	0,00	231.300,80	2.893,30
122708	Programa Averroes 4. Gestió	2.441,70	2.441,70	0,00	2.441,70	0,00
122726	Programa Averroes 4. Assegurança	23.400,00	21.151,31	0,00	21.151,31	2.248,69
122727	Programa Averroes 4. Participació	30.000,00	21.210,78	0,00	21.210,78	8.789,22
124142	Lettres des soldats français Cabrera	500,00	0,00	0,00	0,00	500,00
123488+123844	Programa Seràs UIB: Demotec. 2016	4.165,00	2.621,72	0,00	2.621,72	1.543,28
123490+123496+123739	Programa Seràs UIB: Arqueòdrom. 2016	6.420,00	1.317,73	135,52	1.453,25	4.966,75
123707+123845	Demolab. 2017	23.029,74	16.315,52	3.907,03	20.222,55	2.807,19
123968	Demolab. 2018	387,70	387,70	0,00	387,70	0,00
123969	Arqueòdrom. 2018	0,00	0,00	0,00	0,00	0,00
124010	Demotec	1.800,00	0,00	0,00	0,00	1.800,00

**F.23.4.2. Gestió de la despesa pressupostària**

CODI DESPESA	DESCRIPCIÓ	DESPESA PREVISTA PDI	OBLIGACIONS RECONEGUDES EN EXERCICIS ANTERIORS	OBLIGACIONS RECONEGUDES EN L'EXERCICI	TOTAL OBLIGACIONS RECONEGUDES	DESPESA PENDENT PDI
124088	Demolab, Demotec, Arqueòdrom 2018/2019	10.140,00	0,00	0,00	0,00	10.140,00
124278	Demolab, Demotec, Arqueòdrom 2019/2020	18.000,00	0,00	0,00	0,00	18.000,00
FF2501	Microscopi electrònic de transmissió Data (3730)	384.910,00	0,00	0,00	0,00	384.910,00
FF2593	Equipament estudis Medicina (3192-3678)	542.000,00	57.565,26	208.155,35	265.720,61	276.279,39
FF2597	Rehabilitació de l'Edifici Ca ses Llúcies-Smart UIB (3141)	133.471,85	270.000,00	0,00	270.000,00	-136.528,15
FF2701+02+03	Administració electrònica FEDER (3398). 1a fase + 2a fase	680.000,00	546.328,53	236.015,14	782.343,67	-102.343,67
123902	Natcha Kaewwonglow Research	3.000,00	763,29	313,12	1.076,41	1.923,59
123887	Viabilitat turisme creatiu a Menorca	3.626,03	2.675,00	950,00	3.625,00	1,03
124266	Cercant els nostres orígens: tenen els cognoms menorquins (...) origen únic?	3.692,25	0,00	2.339,00	2.339,00	1.353,25
124288	La representació política menorquina en les institucions democràtiques (...)	1.858,11	0,00	0,00	0,00	1.858,11
124079	Problemes de comportament (...) Menorca	1.626,94	0,00	925,47	925,47	701,47
093405+06+07	Ajuts socials a l'alumnat	10.185,00	10.018,02	0,00	10.018,02	166,98
124233	Càtedra ICAPE (3873)	26.000,00	0,00	26.000,00	26.000,00	0,00
124097	Càtedra Ramon Llull (3802)	25.000,00	4.523,06	18.833,94	23.357,00	1.643,00
124273	Càtedra Ramon Llull (3802)	25.000,00	0,00	3.526,14	3.526,14	21.473,86
123063+123107+123108	Càtedra Sol Melià d'Estudis Turístics (2807)	29.275,56	27.561,05	0,00	27.561,05	1.714,51
123244+123438	Càtedra Sol Melià d'Estudis Turístics (2807)	59.250,00	59.247,74	0,00	59.247,74	2,26
123804	Càtedra Sol Melià d'Estudis Turístics (2807)	16.078,55	9.531,96	6.546,59	16.078,55	0,00
	Càtedra Sol Melià d'Estudis Turístics (2807)	0,00	0,00	0,00	0,00	0,00
124053	Càtedra d'Estudis Turístics (2807)	30.000,00	0,00	30.000,00	30.000,00	0,00
124060	Càtedra d'Estudis Turístics (2807)	9.250,00	8.350,00	305,84	8.655,84	594,16
124061	Càtedra d'Estudis Turístics (2807)	4.671,45	1.002,07	912,25	1.914,32	2.757,13
123806	Càtedra Endesa Red (2708)	11.181,84	11.017,01	0,00	11.017,01	164,83
124013	Càtedra Endesa Red (3534)	39.000,00	24.651,00	13.686,37	38.337,37	662,63
124139	Càtedra Endesa Red (3534)	39.000,00	0,00	14.196,32	14.196,32	24.803,68
124271	Càtedra Endesa Red 2020	39.000,00	0,00	0,00	0,00	39.000,00

**F.23.4.2. Gestió de la despesa pressupostària**

CODI DESPESA	DESCRIPCIÓ	DESPESA PREVISTA PDI	OBLIGACIONS RECONEGUDES EN EXERCICIS ANTERIORS	OBLIGACIONS RECONEGUDES EN L'EXERCICI	TOTAL OBLIGACIONS RECONEGUDES	DESPESA PENDENT PDI
82603	Programa Fundación ONCE-CRUE	1.800,00	0,00	0,00	0,00	1.800,00
2944	CTM2007-66408-C02-02	56.400,00	56.112,09	0,00	56.112,09	287,91
065404+48+065548	IPT-2011-1017-310000 Tejados y Paredes	95.571,94	93.383,33	0,00	93.383,33	2.188,61
065153+065203+065447	IPT-430000-2010-45 DAPIEM	254.328,08	254.328,08	0,00	254.328,08	0,00
065013+065033	TSI-020100-2009-602 ODITOFI	83.540,00	77.873,43	0,00	77.873,43	5.666,57
065331+065439	TSI-020100-2011-153 PARENTAL BB	14.522,90	14.522,90	0,00	14.522,90	0,00
064690+064860	TSI-020301-2008-5 MEDIATUR	111.453,72	103.989,67	0,00	103.989,67	7.464,05
65147	TSI-020302-2010-45 MEDIATUR	93.092,28	90.003,53	0,00	90.003,53	3.088,75
64687	TSI-020400-2008-22 CIRCE	39.007,00	38.292,51	0,00	38.292,51	714,49
		0,00	0,00	0,00	0,00	0,00
		0,00	0,00	0,00	0,00	0,00
		<b>65.798.531,93</b>	<b>35.799.985,14</b>	<b>13.875.574,48</b>	<b>49.675.559,62</b>	<b>16.122.972,31</b>

065966+066130+066234	GP/EFSA/ALPHA/2017/01 Xylella fastidiosa		134.055,47	22.566,23	156.621,70	
65833	Grant Agreement number 676063 DCOMM		256.070,48	0,00	256.070,48	
65926	Grant Agreement number 702755 DILIPHO		192.733,60	52.707,20	245.440,80	
65931	Grant Agreement number 727929 TomRes		252.879,23	28.209,60	281.088,83	
65940	Grant Agreement number 743547 REHIPRE		163.596,39	0,00	163.596,39	
65962	Grant Agreement number 755179 CLINGLIO		186.794,04	47.722,08	234.516,12	
66014	Grant Agreement number 776661 SOCLIMPACT		150.206,93	41.302,90	191.509,83	
66125	Grant Agreement number 828841 ChipAI		84.053,75	78.723,46	162.777,21	
66233	Grant Agreement number 835589 MIRROR		0,00	26.822,08	26.822,08	

**F.23.4.2. Gestió de la despesa pressupostària**

CODI DESPESA	DESCRIPCIÓ	DESPESA PREVISTA PDI	OBLIGACIONS RECONEGUDES EN EXERCICIS ANTERIORS	OBLIGACIONS RECONEGUDES EN L'EXERCICI	TOTAL OBLIGACIONS RECONEGUDES	DESPESA PENDENT PDI
66217	Grant Agreement number 871260 BugWrigh2		0,00	128.185,05	128.185,05	
66146	Grant Agreement number 871284 SSHARE		0,00	0,00	0,00	
66207	Grant Agreement number 875452 SYNNO		0,00	28.663,40	28.663,40	
66240	Grant Agreement number 899265 ADOPD		0,00	20.969,31	20.969,31	
66241	Grant Agreement number 954912 S-TEAM		0,00	14.750,00	14.750,00	
66245	Grant Agreement number 957852 VPP4ISLANDS		0,00	0,00	0,00	
66015	H2020-ICT-2016-2017-779776 ROBINS		326.342,63	152.427,36	478.769,99	
66025	H2020-MSCA-IF-2016 751492 GWsFrom EMRis		117.316,00	40.805,60	158.121,60	
		<b>0,00</b>	<b>1.864.048,52</b>	<b>683.854,27</b>	<b>2.547.902,79</b>	<b>0,00</b>
		<b>65.798.531,93</b>	<b>37.664.033,66</b>	<b>14.559.428,75</b>	<b>52.223.462,41</b>	<b>16.122.972,31</b>

**F.23.5. ROMANENT DE TRESORERIA**

COMPTES	COMPONENTS	2020		2019	
57, 556	1. (+) Fons líquids		16.950.734,18		16.635.484,51
	2. (+) Drets pendents de cobrament		17.492.685,95		18.961.631,68
430	(+) del pressupost corrent	16.008.077,48		17.815.010,79	
431	(+) de pressuposts tancats	773.720,79		691.737,24	
246, 247, 260, 265, 440, 442, 449, 456, 470, 471, 472, 537, 538, 550, 565, 566	(+) d'operacions no pressupostàries	710.887,68		454.883,65	
435, 436	(+) d'operacions comercials				
	3. (-) Obligacions pendents de pagament		4.644.495,88		5.277.671,08
400	(+) del pressupost corrent	2.368.755,86		3.034.058,55	
401	(+) de pressuposts tancats	0,00		703,24	
167, 168, 180, 185, 410, 412, 419, 453, 456, 475, 476, 477, 517, 518, 550, 560,561	(+) d'operacions no pressupostàries	2.275.740,02		2.242.909,29	
405, 406	(+) d'operacions comercials				
	4. (+) Partides pendents d'aplicació		286.567,34		228.288,11
554, 559	(-) cobraments realitzats pendents d'aplicació definitiva	23.069,37		88.274,20	
555, 5581, 5585	(+) pagaments realitzats pendents d'aplicació definitiva	309.636,71		316.562,31	
	I. Romanent de tresoreria total (1+2-3+4)		30.085.491,59		30.547.733,22
	II. Excés de finançament afectat		17.012.186,31		19.039.935,03
295, 298, 490, 595, 598	III. Saldos de cobrament dubtós		9.753,20		210.668,48
	IV. Romanent de tresoreria no afectat = (I-II-III)		13.063.552,08		11.297.129,71



### **F.23.6. CONSOLIDACIÓ PRESSUPOSTÀRIA**

En aquest punt, es presenten els estats consolidats (balanç i compte del resultat econòmic patrimonial) de la UIB, la FUEIB i l'AQUIB.



**F.23.6. BALANÇ CONSOLIDAT**

	2020					2019				
	UIB	FUEIB	AQUIB	AJUSTS	CONSOLIDAT	UIB	FUEIB	AQUIB	AJUSTS	CONSOLIDAT
<b>A) ACTIU NO CORRENT</b>	<b>83.847.951,01</b>	<b>1.212.453,40</b>	<b>180.008,69</b>	<b>0,00</b>	<b>85.240.413,10</b>	<b>78.501.497,14</b>	<b>1.888.500,40</b>	<b>195.629,65</b>	<b>0,00</b>	<b>80.585.627,19</b>
<b>I. Immobilitzat intangible</b>	<b>967.026,61</b>	<b>31.886,93</b>	<b>25.776,69</b>	<b>0,00</b>	<b>1.024.690,23</b>	<b>810.033,10</b>	<b>21.731,32</b>	<b>33.119,54</b>	<b>0,00</b>	<b>864.883,96</b>
2. Propietat industrial i intel·lectual	288.080,39			0,00	288.080,39	323.100,52			0,00	323.100,52
3. Aplicacions informàtiques	678.946,22	31.886,93	25.776,69	0,00	736.609,84	486.932,58	21.731,32	33.119,54	0,00	541.783,44
<b>II. Immobilitzat material</b>	<b>82.880.924,40</b>	<b>1.129.368,07</b>	<b>154.212,50</b>	<b>0,00</b>	<b>84.164.504,97</b>	<b>77.691.464,04</b>	<b>1.075.401,67</b>	<b>162.490,61</b>	<b>0,00</b>	<b>78.929.356,32</b>
1. Terrenys	8.689.452,25			0,00	8.689.452,25	8.703.258,40			0,00	8.703.258,40
2. Construccions	59.937.750,20			0,00	59.937.750,20	54.718.968,33			0,00	54.718.968,33
5. Altre immobilitzat material	14.003.516,11	1.129.368,07	154.212,50	0,00	15.287.096,68	13.880.184,29	1.075.401,67	162.490,61	0,00	15.118.076,57
6. Immobilitzat en curs i avançaments	250.205,84				250.205,84	389.053,02				389.053,02
<b>III. Inversions immobiliàries</b>	<b>0,00</b>	<b>0,00</b>	<b>0,00</b>	<b>0,00</b>	<b>0,00</b>	<b>0,00</b>	<b>740.269,01</b>	<b>0,00</b>	<b>0,00</b>	<b>740.269,01</b>
1. Terrenys				0,00	0,00		286.576,71		0,00	286.576,71
2. Construccions				0,00	0,00		453.692,30		0,00	453.692,30
<b>IV. Inversions financeres a llarg termini a entitats del grup, multigrup i associades</b>		<b>21.802,75</b>		<b>0,00</b>	<b>21.802,75</b>		<b>21.702,75</b>		<b>0,00</b>	<b>21.702,75</b>
<b>V. Inversions financeres a llarg termini</b>		<b>29.395,65</b>	<b>19,50</b>	<b>0,00</b>	<b>29.415,15</b>		<b>29.395,65</b>	<b>19,50</b>	<b>0,00</b>	<b>29.415,15</b>
<b>A) ACTIU CORRENT</b>	<b>36.409.666,23</b>	<b>3.743.903,24</b>	<b>219.776,70</b>	<b>-940.444,30</b>	<b>39.432.901,87</b>	<b>36.807.879,95</b>	<b>3.155.233,46</b>	<b>167.070,13</b>	<b>-596.362,65</b>	<b>39.533.820,89</b>
<b>I. Actius en estat de venda</b>				<b>0,00</b>	<b>0,00</b>				<b>0,00</b>	<b>0,00</b>
<b>II Existències</b>	<b>0,00</b>	<b>6.525,80</b>	<b>0,00</b>	<b>0,00</b>	<b>6.525,80</b>	<b>0,00</b>	<b>6.801,02</b>	<b>0,00</b>	<b>0,00</b>	<b>6.801,02</b>
1. Bens destinats a l'activitat		4.556,88		0,00	4.556,88		4.832,10		0,00	4.832,10
6. Accompte a proveïdors		1.968,92		0,00	1.968,92		1.968,92		0,00	1.968,92
<b>III Deutors i altres comptes per cobrar</b>	<b>19.458.932,05</b>	<b>1.972.453,51</b>	<b>179.752,10</b>	<b>-940.444,30</b>	<b>20.670.693,36</b>	<b>20.172.395,44</b>	<b>1.259.180,74</b>	<b>137.326,77</b>	<b>-596.362,65</b>	<b>20.972.540,30</b>
1. Deutors per operacions de gestió	16.772.078,07	547.795,64	179.752,10	-457.237,06	17.042.388,75	18.296.079,55	699.246,12	137.326,77	-319.087,61	18.813.564,83
2. Altres comptes per cobrar	2.014.084,36	983.137,24		-483.207,24	2.514.014,36	1.447.427,47	277.275,04		-277.275,04	1.447.427,47
3. Administracions públiques	672.769,62	441.520,63		0,00	<b>1.114.290,25</b>	428.888,42	282.659,58		0,00	<b>711.548,00</b>
<b>IV. Inversions financeres a curt termini a entitats del grup, multigrup i associades</b>				<b>0,00</b>	<b>0,00</b>				<b>0,00</b>	<b>0,00</b>
<b>V. Inversions financeres a curt termini</b>		<b>3.161,67</b>		<b>0,00</b>	<b>3.161,67</b>		<b>8.814,62</b>		<b>0,00</b>	<b>8.814,62</b>
<b>VI. Ajusts per periodificació</b>		<b>296.012,16</b>		<b>0,00</b>	<b>296.012,16</b>		<b>384.801,82</b>		<b>0,00</b>	<b>384.801,82</b>
<b>VII. Efectius i altres actius líquids equivalents</b>	<b>16.950.734,18</b>	<b>1.465.750,10</b>	<b>40.024,60</b>	<b>0,00</b>	<b>18.456.508,88</b>	<b>16.635.484,51</b>	<b>1.495.635,26</b>	<b>29.743,36</b>	<b>0,00</b>	<b>18.160.863,13</b>
<b>TOTAL ACTIU (A+B)</b>	<b>120.257.617,24</b>	<b>4.956.356,64</b>	<b>399.785,39</b>	<b>-940.444,30</b>	<b>124.673.314,97</b>	<b>115.309.377,09</b>	<b>5.043.733,86</b>	<b>362.699,78</b>	<b>-596.362,65</b>	<b>120.119.448,08</b>
<b>A) PATRIMONIO NET</b>	<b>70.141.557,76</b>	<b>-280.915,28</b>	<b>289.112,61</b>	<b>0,00</b>	<b>70.149.755,09</b>	<b>63.877.379,80</b>	<b>314.145,62</b>	<b>292.110,40</b>	<b>0,00</b>	<b>64.483.635,82</b>
I. Patrimoni aportat	83.215.190,00	246.880,03		0,00	83.462.070,03	83.215.190,00	246.880,03		0,00	83.462.070,03
II. Patrimoni generat	-44.739.157,08	-708.618,05	151.258,40	0,00	-45.296.516,73	-43.785.315,56	-170.725,21	151.258,40	0,00	-43.804.782,37
1. Resultats d'exercicis anteriors	-43.583.607,22	-170.970,58	151.258,40		-43.603.319,40	-41.123.975,46	-171.307,42	151.258,40		-41.144.024,48
2. Resultats de l'exercici	-1.155.549,86	-537.647,47			-1.693.197,33	-2.661.340,10	582,21			-2.660.757,89
III. Ajusts per canvis de valor				0,00	0,00				0,00	0,00
IV. Altres increments patrimonials pendents d'imputació a resultats	31.665.524,84	180.822,74	137.854,21	0,00	31.984.201,79	24.447.505,36	237.990,80	140.852,00	0,00	24.826.348,16
<b>B) PASIU NO CORRENT.</b>	<b>28.739.764,04</b>	<b>3.884,51</b>	<b>0,00</b>	<b>0,00</b>	<b>28.743.648,55</b>	<b>25.359.402,89</b>	<b>15.347,50</b>	<b>0,00</b>	<b>0,00</b>	<b>25.374.750,39</b>
<b>I. Provisions a llarg termini</b>	<b>398.314,64</b>	<b>0,00</b>	<b>0,00</b>	<b>0,00</b>	<b>398.314,64</b>	<b>435.076,87</b>	<b>0,00</b>	<b>0,00</b>	<b>0,00</b>	<b>435.076,87</b>
<b>II. Deutes a llarg termini</b>	<b>28.341.449,40</b>	<b>3.884,51</b>	<b>0,00</b>	<b>0,00</b>	<b>28.345.333,91</b>	<b>24.924.326,02</b>	<b>15.347,50</b>	<b>0,00</b>	<b>0,00</b>	<b>24.939.673,52</b>
4. Altres deutes	28.341.449,40	3.884,51		0,00	28.345.333,91	24.924.326,02	15.347,50		0,00	24.939.673,52
<b>III. Deutes amb entitats del grup, multigrup i associats a llarg termini</b>				<b>0,00</b>	<b>0,00</b>				<b>0,00</b>	<b>0,00</b>
<b>C) PASIU CORRENT</b>	<b>21.376.295,44</b>	<b>5.233.387,41</b>	<b>110.672,78</b>	<b>-940.444,30</b>	<b>25.779.911,33</b>	<b>26.072.594,40</b>	<b>4.714.240,74</b>	<b>70.589,38</b>	<b>-596.362,65</b>	<b>30.261.061,87</b>
<b>I. Provisions a curt termini</b>	<b>428.056,09</b>			<b>0,00</b>	<b>428.056,09</b>	<b>150.000,00</b>			<b>0,00</b>	<b>150.000,00</b>
<b>II. Deutes a curt termini</b>	<b>5.346.236,56</b>	<b>362.662,33</b>	<b>0,00</b>	<b>0,00</b>	<b>5.708.898,89</b>	<b>10.227.657,66</b>	<b>241.375,47</b>	<b>0,00</b>	<b>0,00</b>	<b>10.469.033,13</b>
1. Obligacions i altres valors negociables				0,00	0,00	265.217,56			0,00	265.217,56
2. Deutes amb entitats de crèdit		10.514,51		0,00	10.514,51		11.184,40		0,00	11.184,40
3. Derivats financers				0,00	0,00				0,00	0,00



F.23.6. BALANÇ CONSOLIDAT

	2020					2019				
	UIB	FUEIB	AQUIB	AJUSTS	CONSOLIDAT	UIB	FUEIB	AQUIB	AJUSTS	CONSOLIDAT
4. Altres deutes	5.346.236,56	352.147,82		0,00	5.698.384,38	9.962.440,10	230.191,07		0,00	10.192.631,17
<b>III. Deutes amb entitats del grup, multigrup i associats a curt termini</b>	<b>324.816,34</b>	<b>457.237,06</b>		<b>0,00</b>	<b>782.053,40</b>	<b>256.493,10</b>	<b>319.087,61</b>		<b>0,00</b>	<b>575.580,71</b>
<b>IV. Creditors i altres comptes a pagar</b>	<b>6.481.177,43</b>	<b>522.469,57</b>	<b>110.672,78</b>	<b>-940.444,30</b>	<b>6.173.875,48</b>	<b>6.916.377,88</b>	<b>493.843,16</b>	<b>70.589,38</b>	<b>-596.362,65</b>	<b>6.884.447,77</b>
1. Creditors per operacions de gestió	2.331.715,86	11.027,15		0,00	2.342.743,01	2.841.596,70	12.869,29		0,00	2.854.465,99
2. Altres comptes a pagar	2.014.583,94	208.818,43	110.672,78		2.334.075,15	1.946.838,75	187.732,55	70.589,38		2.205.160,68
3. Administracions públiques	2.134.877,63	302.623,99		0,00	2.437.501,62	2.127.942,43	293.241,32		0,00	2.421.183,75
<b>V. Ajuts per periodificació</b>	<b>8.796.009,02</b>	<b>3.891.018,45</b>		<b>0,00</b>	<b>12.687.027,47</b>	<b>8.522.065,76</b>	<b>3.659.934,50</b>		<b>0,00</b>	<b>12.182.000,26</b>
<b>TOTAL PATRIMONI NET I PASIU (A+B+C)</b>	<b>120.257.617,24</b>	<b>4.956.356,64</b>	<b>399.785,39</b>	<b>-940.444,30</b>	<b>124.673.314,97</b>	<b>115.309.377,09</b>	<b>5.043.733,86</b>	<b>362.699,78</b>	<b>-596.362,65</b>	<b>120.119.448,08</b>





F.23.6. COMPTE DEL RESULTAT ECONÒMIC PATRIMONIAL CONSOLIDAT

	2020					2019				
	UIB	FUEIB	AQUIB	AJUSTS	CONSOLIDAT	UIB	FUEIB	AQUIB	AJUSTS	CONSOLIDAT
<b>1. Ingressos tributaris i cotitzacions socials</b>	<b>13.167.103,07</b>				<b>13.167.103,07</b>	<b>13.475.987,53</b>				<b>13.475.987,53</b>
a) Imposts					0,00					
b) Taxes	13.167.103,07				13.167.103,07	13.475.987,53				13.475.987,53
c) Altres ingressos tributaris					0,00					
d) Cotitzacions socials					0,00					
<b>2. Transferències i subvencions rebudes</b>	<b>85.928.001,19</b>	<b>1.315.879,23</b>	<b>255.602,61</b>	<b>-346.029,80</b>	<b>87.153.453,23</b>	<b>85.282.647,98</b>	<b>745.028,50</b>	<b>219.518,22</b>	<b>-710.721,59</b>	<b>85.536.473,11</b>
a) De l'exercici	84.427.021,81	1.298.031,17	252.604,82	-328.181,74	85.649.476,06	84.301.381,73	730.772,15	216.520,43	-696.465,24	84.552.209,07
a.1) Subvencions rebudes per finançar despeses de l'exercici.	11.416.675,54			-315.191,74	11.101.483,80	11.085.950,27			-683.475,24	10.402.475,03
a.2) Transferències	73.010.346,27	1.298.031,17	252.604,82	-12.990,00	74.547.992,26	73.215.431,46	730.772,15	216.520,43	-12.990,00	74.149.734,04
a.3) Subvencions rebudes per a cancel·lacions de passius que no suposin finançament específic d'un element patrimonial.					0,00					
b) Imputació de subvencions per a l'immobilitzat no financer.	1.500.979,38	17.848,06	2.997,79	-17.848,06	1.503.977,17	981.266,25	14.256,35	2.997,79	-14.256,35	984.264,04
c) Imputació de subvencions per a actius corrents i altres.					0,00					
<b>3. Vendes netes i prestacions de serveis</b>		<b>5.283.175,25</b>		<b>-296.592,22</b>	<b>4.986.583,03</b>	<b>1.535,00</b>	<b>7.173.464,04</b>	<b>0,00</b>	<b>-449.639,67</b>	<b>6.725.359,37</b>
a) Vendes netes.					0,00	1.535,00				1.535,00
b) Prestacions de serveis		5.283.175,25		-296.592,22	4.986.583,03		7.173.464,04		-449.639,67	6.723.824,37
<b>4. Variacions d'existències de productes acabats i en curs de fabricació i deteriorament del valor deteriorament de valor.</b>					<b>0,00</b>	<b>0,00</b>				
<b>5. Feines realitzades per l'entitat per al seu immobilitzat.</b>					<b>0,00</b>	<b>0,00</b>				
<b>6. Altres ingressos de gestió ordinària.</b>	<b>1.153.309,64</b>	<b>41.959,21</b>	<b>5.855,50</b>		<b>1.201.124,35</b>	<b>1.196.252,16</b>	<b>84.323,58</b>	<b>15.407,96</b>		<b>1.295.983,70</b>
a) ingressos accessoris i altres de gestió corrent	1.153.309,64	41.959,21	5.855,50		1.201.124,35	1.196.252,16	84.323,58	15.407,96		1.295.983,70
<b>7. Excessos de provisions.</b>					<b>0,00</b>					
<b>A) TOTAL INGRESSOS DE GESTIÓ ORDINARIA</b>	<b>100.248.413,90</b>	<b>6.641.013,69</b>	<b>261.458,11</b>	<b>-642.622,02</b>	<b>106.508.263,68</b>	<b>99.956.422,67</b>	<b>8.002.816,12</b>	<b>234.926,18</b>	<b>-1.160.361,26</b>	<b>107.033.803,71</b>
<b>8. Despeses de personal.</b>	<b>-82.996.352,79</b>	<b>-2.842.831,88</b>	<b>-162.113,93</b>		<b>-86.001.298,60</b>	<b>-81.091.281,70</b>	<b>-2.952.335,80</b>	<b>-137.982,94</b>		<b>-84.181.600,44</b>
a) Sous, salaris i assimilats	-71.013.536,90	-2.207.138,01	-162.113,93		-73.382.788,84	-69.590.007,97	-2.952.335,80	-137.982,94		-72.680.326,71
b) Càrregues socials	-11.982.815,89	-635.693,87			-12.618.509,76	-11.501.273,73				-11.501.273,73
<b>9. Transferències i subvencions concebudes.</b>	<b>-718.557,95</b>	<b>-1.614,46</b>	<b>-15.620,96</b>	<b>30.838,06</b>	<b>-704.955,31</b>	<b>-679.392,00</b>	<b>-12.364,94</b>	<b>-10.907,32</b>	<b>27.246,35</b>	<b>-675.417,91</b>
<b>10. Aprovisionament.</b>		<b>-332.762,93</b>	<b>-243,93</b>		<b>-333.006,86</b>	<b>0,00</b>	<b>-408.779,68</b>	<b>-181,19</b>		<b>-408.960,87</b>
a) Consum de mercaderies i altres aprovisionaments.		-332.762,93	-243,93		-333.006,86		-408.779,68	-181,19		-408.960,87
b) Deteriorament de valor de mercaderies, matèries primes i altres aprovisionaments					0,00					
<b>11. Altres despeses de gestió ordinària.</b>	<b>-12.581.316,10</b>	<b>-3.485.588,44</b>	<b>-83.479,29</b>	<b>611.783,96</b>	<b>-15.538.599,87</b>	<b>-15.308.701,27</b>	<b>-4.345.018,85</b>	<b>-85.854,73</b>	<b>1.133.114,91</b>	<b>-18.606.459,94</b>
a) Subministraments i serveis exteriors	-12.684.248,05	-3.485.588,44	-83.479,29	611.783,96	-15.641.531,82	-15.243.726,13	-4.345.018,85	-85.854,73	1.133.114,91	-18.541.484,80
b) Tributs	65.798,19				65.798,19					
c) Altres	37.133,76				37.133,76	-64.975,14				-64.975,14
<b>12. Amortització de l'immobilitzat.</b>	<b>-5.116.017,73</b>	<b>-200.228,01</b>			<b>-5.316.245,74</b>	<b>-4.765.416,19</b>	<b>-194.420,25</b>			<b>-4.959.836,44</b>
					0,00					
<b>B) TOTA DESPESES DE GESTIÓ ORDINARIA</b>	<b>-101.412.244,57</b>	<b>-6.863.025,72</b>	<b>-261.458,11</b>	<b>642.622,02</b>	<b>-107.894.106,38</b>	<b>-101.844.791,16</b>	<b>-7.912.919,52</b>	<b>-234.926,18</b>	<b>1.160.361,26</b>	<b>-108.832.275,60</b>
					0,00					
<b>I Resultat (estalvi o desestalvi de la gestió ordinària)</b>	<b>-1.163.830,67</b>	<b>-222.012,03</b>			<b>-1.385.842,70</b>	<b>-1.888.368,49</b>	<b>89.896,60</b>			<b>-1.798.471,89</b>
					0,00					
<b>13. Deterioració de valor i resultats per alienacions de l'immobilitzat no financer i actius en estat de venda.</b>	<b>-12.034,37</b>	<b>-315.085,81</b>			<b>-327.120,18</b>	<b>-751.667,92</b>	<b>-47.480,11</b>			<b>-799.148,03</b>
a) Deteriorament de valor.					0,00					
b) Baixes i alienacions.	-12.034,37	-315.085,81			-327.120,18	-751.667,92	-47.480,11			-799.148,03
c) Imputacions de subvencions per a l'immobilitzat no financer.					0,00					
<b>14. Altres partides no ordinàries.</b>					<b>0,00</b>	<b>3.427,78</b>	<b>0,00</b>			<b>3.427,78</b>
a) Ingressos					0,00	3.427,78				3.427,78
b) Despeses					0,00					
<b>II Resultat de les operacions no financeres</b>	<b>-1.175.865,04</b>	<b>-537.097,84</b>			<b>-1.712.962,88</b>	<b>-2.636.608,63</b>	<b>42.416,49</b>			<b>-2.594.192,14</b>
<b>15. Ingressos financers.</b>	<b>140,52</b>	<b>0,00</b>			<b>140,52</b>	<b>3.231,13</b>	<b>119,04</b>			<b>3.350,17</b>
a) De participacions a instruments de patrimoni.					0,00	0,00				
a.1) A entitats del grup, multigrup i associades.					0,00	0,00				



F.23.6. COMPTE DEL RESULTAT ECONÒMIC PATRIMONIAL CONSOLIDAT

	2020					2019				
	UIB	FUEIB	AQUIB	AJUSTS	CONSOLIDAT	UIB	FUEIB	AQUIB	AJUSTS	CONSOLIDAT
a.2) A altres entitats .					0,00	0,00				
b) De valors negociables i de crèdit de l'actiu immobilitzat	140,52				140,52	3.231,13	119,04			3.350,17
b.1) A entitats del grup, multigrup i associades.					0,00		119,04			119,04
b.2) Altres.	140,52				140,52	3.231,13				3.231,13
<b>16. Despeses financeres.</b>	<b>-178.251,37</b>	<b>-549,63</b>			<b>-178.801,00</b>	<b>-133.356,59</b>	<b>-41.353,32</b>			<b>-174.709,91</b>
a) Per deutes amb entitats del grup, multigrup i associades.					0,00					
b) Altres.	-178.251,37	-549,63			-178.801,00	-133.356,59	-41.353,32			-174.709,91
<b>17. Despeses financeres imputades a l'actiu.</b>										
<b>18. Variació del valor raonable a actius i passius financers.</b>										
a) Derivats financers.										
b) Altres actius i passius financers a valor raonable amb imputació als resultats.										
c) Imputació al resultat de l'exercici per actius financers disponibles per a la venda.										
<b>19. Diferències de canvi.</b>										
<b>20. Deteriorament de valor, baixes i alienació d'actius i passius financers.</b>	<b>198.426,03</b>				<b>198.426,03</b>	<b>105.393,99</b>	<b>-600,00</b>			<b>104.793,99</b>
a) D'entitats del grup, multigrup i associades.					0,00					
b) Altres.	198.426,03				198.426,03	105.393,99	-600,00			104.793,99
<b>III Resultat de les operacions financeres</b>	<b>20.315,18</b>	<b>-549,63</b>			<b>19.765,55</b>	<b>-24.731,47</b>	<b>-41.834,28</b>			<b>-66.565,75</b>
<b>IV Resultat (estalvi o desestalvi) net de l'exercici</b>	<b>-1.155.549,86</b>	<b>-537.647,47</b>	<b>0,00</b>		<b>-1.693.197,33</b>	<b>-2.661.340,10</b>	<b>582,21</b>	<b>0,00</b>		<b>-2.660.757,89</b>



## **F.24. INDICADORS**

F.24.1. Indicadors financers i patrimonials

F.24.2. Indicadors pressupostaris



#### F.24.1. INDICADORS FINANCERS I PATRIMONIALS (exercici 2020)

a)	<b>Liquiditat immediata</b>	=	$\frac{\text{Fons líquids}}{\text{Passiu corrent}}$	=	$\frac{16.950.734,18}{21.376.295,44}$	=	0,79
b)	<b>Liquidat a curt termini</b>	=	$\frac{\text{Fons líquids} + \text{Drets pendents de cobrament}}{\text{Passiu corrent}}$	=	$\frac{36.409.666,23}{21.376.295,44}$	=	1,70
c)	<b>Liquidat general</b>	=	$\frac{\text{Actiu corrent}}{\text{Passiu corrent}}$	=	$\frac{36.409.666,23}{21.376.295,44}$	=	1,70
d)	<b>Endeutament per habitant</b>	=	$\frac{\text{Passiu corrent} + \text{Passiu no corrent}}{\text{Nombre d'habitants}}$	=	$\frac{50.116.059,48}{1.171.543,00}$	=	42,78
e)	<b>Endeutament</b>	=	$\frac{\text{Passiu corrent} + \text{Passiu no corrent}}{\text{Passiu corrent} + \text{Passiu no corrent} + \text{Patrimoni net}}$	=	$\frac{50.116.059,48}{120.257.617,24}$	=	0,42
f)	<b>Relació d'endeutament</b>	=	$\frac{\text{Actiu corrent}}{\text{Passiu no corrent}}$	=	$\frac{36.409.666,23}{28.739.764,04}$	=	1,27
g)	<b>Flux de caixa</b>	=	$\frac{\text{Passiu no corrent} + \text{Passiu corrent}}{\text{Fluxos nets de gestió}}$	=	$\frac{50.116.059,48}{4.054.167,20}$	=	12,36

### h) Ratios del compte de resultat econòmic patrimonial 2020

Nota: Les ràtios han d'estar expressades en tant per cent i amb dos decimals

1) Estructura dels ingressos			
INGRESSOS DE GESTIÓ ORDINÀRIA (IGOR)			
INGR. TRIB. / IGOR	TRANFS. / IGOR	VN i PS / IGOR	Resta IGOR / IGOR
13,13%	85,72%	0,00%	1,15%

2) Estructura de les despeses			
DESPESES DE GESTIÓ ORDINÀRIA (GGOR)			
G. PERS. / GGOR	TRANFS. / GGOR	APROV. / GGOR	Resta GGOR / GGOR
81,84%	0,71%	0,00%	17,45%

3) Cobertura de les despeses corrents	<u>Despeses de gestió ordinària</u>	<u>101.412.244,57</u>	98,85%
	Ingressos de gestió ordinària	100.248.413,90	

INGR. TRIB.: Ingressos tributaris i cotitzacions

TRANS.: Transferències i subvencions rebudes

VN. I PS.: Vendes netes i prestació de serveis

G. PERS.: Despeses de personal

APROV.: Aprovisionaments

**F.24.2. INDICADORS PRESSUPOSTARIS (exercici 2020)**
**a) Del pressupost de despeses corrent**

Execució del pressupost de despeses	=	$\frac{\text{Obligacions reconegudes netes}}{\text{Crèdits total}}$	=	$\frac{100.773.749,28}{134.164.984,40}$	=	0,75
Realització de pagaments	=	$\frac{\text{Pagaments realitzats}}{\text{Obligacions reconegudes netes}}$	=	$\frac{98.404.993,42}{100.773.749,28}$	=	0,98
Despesa per habitants	=	$\frac{\text{Obligacions reconegudes netes}}{\text{Nombre d'habitants}}$	=	$\frac{100.773.749,28}{1.171.543,00}$	=	86,02
Inversió per habitant	=	$\frac{\text{Obligacions reconegudes netes (capítol 6+7)}}{\text{Nombre d'habitants}}$	=	$\frac{16.715.824,73}{1.171.543,00}$	=	14,27
Esforç inversor	=	$\frac{\text{Obligacions reconegudes netes (capítol 6-7)}}{\text{Obligacions reconegudes netes}}$	=	$\frac{16.715.824,73}{100.773.749,28}$	=	0,17
Període mitjà de pagament	=	$\frac{\text{Obligacions pendents de pagament}}{\text{Obligacions reconegudes netes}}$	x 365=	$\frac{2.368.755,86}{100.773.749,28}$	x 365=	8,58

**b) Del pressupost d'ingressos corrent**

Execució del pressupost d'ingressos	=	$\frac{\text{Drets reconeguts nets}}{\text{Previsions definitives}}$	=	$\frac{131.097.822,07}{134.164.984,40}$	=	0,98
Realització de cobraments	=	$\frac{\text{Recaptació neta}}{\text{Drets reconeguts nets}}$	=	$\frac{84.752.679,85}{131.097.822,07}$	=	0,65
Període mitjà de cobrament	=	$\frac{\text{Drets pendents de cobrament}}{\text{Drets reconeguts nets}}$	x365=	$\frac{46.345.142,22}{131.097.822,07}$	x 365=	129,03
Superàvit o dèficits per habitant	=	$\frac{\text{Resultat pressupostari ajustat}}{\text{Nombre d'habitants}}$	=	$\frac{3.463.736,12}{1.171.543,00}$	=	2,96

**c) De pressuposts tancats**

Realització de pagaments	=	$\frac{\text{Pagaments}}{\text{Saldo inicial d'obligacions (+/- modif. i anul.lacions)}}$	=	$\frac{3.034.761,79}{3.034.761,79}$	=	1,00
Realització de cobraments	=	$\frac{\text{Cobraments}}{\text{Saldo inicial de drets (+/- modif. i anul.lacions)}}$	=	$\frac{17.315.096,52}{18.525.858,53}$	=	0,93



## F.25. INFORMACIÓ SOBRE EL COST DE LES ACTIVITATS



La Universitat de les Illes Balears ja ha conclòs la primera fase d'implantació de la comptabilitat de costos, altrament anomenada comptabilitat analítica, que permet conèixer amb molta més precisió el cost de cada una de les activitats que duu a terme la nostra institució.

Aquest projecte es desenvolupa sota les directrius del Ministeri d'Educació, Cultura i Esport i sota la supervisió de la Intervenció General de l'Administració Estatal (IGAE). De fet, la UIB aplica el model CANOA (Comptabilitat Analítica Normalitzada per a Organitzacions Administratives), que és el model de la mateixa IGAE.

La UIB ha obtingut l'informe satisfactori sobre la implantació de la comptabilitat de costos, tot i que ja des de 2018 el Ministeri d'Educació, Cultura i Esport mateix va encetar negociacions amb la CRUE —Conferència de Rectors de les Universitats Espanyoles— per redefinir alguns aspectes del model, entre els quals l'anomenada regla 23, que reparteix entre les diferents activitats que duu a terme la UIB els costos del professorat.

Aquest fet té una incidència tan significativa en el resultat final del cost de les activitats que, fins que el model no estigui definit i acordat, no es podrà saber quins són els costos definitius de les activitats que duu a terme la UIB, almenys els que ha acceptat el Ministeri mateix.

D'altra banda, la implantació del nou programa de gestió acadèmica –SIGMA- ha suposat una aturada i, per tant, un retard en la implantació de la comptabilitat analítica. Esperam reprendre-la en acabar d'implantar la nova gestió acadèmica, ja que tots els esforços hi estan orientats, atesa la capital importància que té per a la Universitat.

Cal remarcar, no obstant això, que la informació que contindran els informes de la comptabilitat analítica sempre estarà referida a l'any anterior al que es liquida, atesa la dificultat en la confecció d'aquests informes.





## F.26. INDICADORS DE GESTIÓ

Als comptes de la Universitat de les Illes Balears corresponents a l'exercici 2020 no s'adjunta cap informació sobre els indicadors de gestió, atès que aquests requereixen la implantació de la comptabilitat analítica, en procés en aquesta universitat.



## F.27. IMPACTE DE LA COVID-19 EN ELS COMPTES ANUALS



## **F.27 IMPACTE DE LA COVID-19 EN ELS COMPTES ANUALS**

La situació de pandèmia decretada el mes de març de 2020 generà la implantació, per part del govern espanyol, d'un conjunt de mesures per contenir la propagació del virus COVID-19 (SARS-CoV-2). Una de les primeres mesures va ser tancar les universitats. En una primera fase, es va decretar el confinament obligatori de la població i, per tant, fou impossible mantenir les activitats universitàries de manera presencial.

Des del mes de març de 2020, la UIB adoptà mesures i introduí canvis en l'organització per establir més bona coordinació, seguiment i control de la nova situació en l'àmbit de la Universitat, i prengué les decisions que considerà necessàries en funció de l'evolució de la pandèmia de la COVID-19.

Les despeses que la Universitat de les Illes Balears ha hagut d'afrontar amb la COVID-19, per garantir la finalització de l'any acadèmic 2019-20 i el començament del 2020-21, representen una despesa extraordinària i es poden classificar en diferents apartats:

- **Ajuts als estudiants**

En apartats anteriors, s'han explicat les actuacions desenvolupades, que es poden resumir en: beques per anul·lació de matrícula d'assignatures del segon semestre de l'any acadèmic 2019-20; beques d'ajuts socials per causes sobrevingudes, i ajudes tecnològiques per poder continuar la docència no presencial o presencial adaptada.

- **Adopció de mesures de seguretat i de prevenció**

Les mesures adoptades han suposat una despesa important per a la Universitat, bàsicament en dos sentits:

- a) Adaptació d'espais i adquisició de mampares i pantalles de protecció per als llocs de treball i d'atenció al públic.
- b) Increment de les mesures higièniques i sanitàries: reforç del servei de neteja i de desinfecció; lliurament d'EPI; adquisició de productes de desinfecció addicionals, gel hidroalcohòlic, guants, materials de difusió, mesuradors de CO<sub>2</sub>, equips de protecció personal, etc.

- **Inversions noves a causa de la COVID-19**



Han estat bàsicament en l'àmbit de les TIC, en l'adquisició de programari nou i equipament per millorar la connectivitat de les aules i del professorat, i així poder continuar impartint la docència no presencial.

Per altra part, s'han comprat ordinadors portàtils per a diversos serveis i departaments per facilitar la feina al PAS i PDI, així com per al préstec als estudiants.

També s'inclouen en aquest apartat totes les actuacions per adaptar les finestres i ventilar els espais de les instal·lacions universitàries.

- **Impacte per a les instal·lacions esportives i la Residència d'Estudiants (gestionats per la FUEIB)**

La declaració de l'estat d'alarma també va suposar el tancament de les instal·lacions esportives de la Universitat i la reducció del servei de la Residència d'Estudiants, cosa que ha provocat una reducció important dels ingressos, que no es recuperaran pràcticament fins en començar el nou curs 2020-21. Aquesta minoració dels ingressos s'ha compensat en part amb una disminució de les despeses, però, malgrat tot, finalment té un impacte negatiu directe de 378.730 € a Campus Esport, les instal·lacions esportives, i de 121.200 € a la Residència d'Estudiants.

- **Impacte en els contractes de serveis permanents i de concessió de serveis**

Les previsions del Reial decret llei 8/2020, de 17 de març, de mesures urgents extraordinàries per fer front a l'impacte econòmic i social de la COVID-19, modificat pel Reial decret llei 11/2020, de 31 de març, pel qual s'adopten mesures complementàries pel que fa als contractes públics de concessió de serveis subscrits per entitats del sector públic, a partir de la situació creada per la COVID-19 i les mesures adoptades per l'Estat i les comunitats autònomes, donen dret al concessionari al restabliment de l'equilibri econòmic del contracte mitjançant l'aplicació de mesures diverses, segons els casos, que fins i tot poden suposar la modificació de les clàusules de contingut econòmic del contracte. Aquest equilibri pretén compensar la pèrdua d'ingressos i l'increment dels costos suportats a causa de la pandèmia. Aquestes mesures s'apliquen si no es pot executar el contracte com a conseqüència de l'estat d'alarma.

La Universitat té una sèrie de serveis, com les cafeteries i menjadors (sis contractes), el servei de reprografia (un únic contracte, amb tres punts d'atenció, als edificis Gaspar Melchor de Jovellanos, Guillem Cifre de Colonya i Ramon Llull), la llibreria i la farmàcia, que, amb la declaració de l'estat d'alarma, quedaren totalment en suspens i no oferiren el servei ordinari fins que començà el curs acadèmic 2020-21.

- **Despeses derivades de l'increment d'hores docents i de suport del PAS derivades de la situació sanitària**

El cost d'aquest apartat està relacionat amb el pagament d'hores lectives addicionals derivades de baixes de professorat motivades per la COVID-19, adaptacions curriculars als estudiants en quarantena o aïllats i desdoblament de grups de pràctiques per complir les mesures sanitàries vigents, així com del PAS de suport.

A continuació, es relacionen les despeses dels conceptes anteriors, de l'any 2020, i una estimació de despeses per a l'any 2021.

## Despeses COVID-19

		2020	2021*
<b>Ajuts als estudiants</b>	Beques per anul·lació de matrícula	24.822,56	-
	Beques ajuts socials per causes sobrevingudes UIB	40.000,00	35.000,00
	Mòdems USB Vodafone i consum	4.371,72	-
	PCR alumnes de mobilitat		10.000,00
	Mòdems USB i consum		7.240,00
	<b>Subtotal</b>	<b>69.194,28</b>	<b>52.240,00</b>
<b>Prevençió i seguretat</b>	Gel hidroalcohòlic / màscares...	48.933,89	45.000,00
	Contracte de neteja extra	36.137,33	130.000,00
	Materials de prevenció, mampares	23.583,03	25.000,00
	Seguretat extra estat d'alarma	13.109,77	-
	Materials de difusió	17.242,78	10.000,00
	Mesuradors de CO <sub>2</sub>	1.807,74	14.000,00
	<b>Subtotal</b>	<b>140.814,54</b>	<b>224.000,00</b>
<b>Inversions</b>	Equipament aules/facultats/departaments	231.520,00	186.000,00
	Equipament Servei de Biblioteca / PCR PAS	20.000,00	30.000,00
	Adquisició llicències Zoom + BB Collaborate	49.065,50	44.642,95



	Adaptació finestres - ventilació espais	68.173,18	21.826,82
	Adquisició de bibliografia electrònica	31.859,74	100.000,00
	<b>Subtotal</b>	<b>400.618,42</b>	<b>382.469,77</b>
<b>FUEIB</b>	Instal·lacions esportives / Residència	<b>499.930,00</b>	<b>350.000,00</b>
<b>Suspensió serveis</b>	Cànon concessionaris serveis (cafeteries, copisteries, llibreria, farmàcia)	<b>64.468,28</b>	<b>50.700,72</b>
<b>PDI i PAS</b>	Cost hores addicionals d'activitats lectives i de suport	<b>39.610,56</b>	<b>130.000,00</b>
	<b>TOTAL</b>	<b>1.214.636,08</b>	<b>1.189.410,49</b>

\* Previsions per a l'any 2021

La realització de les proves PBAU i l'aplicació de mesures sanitàries i organitzatives extraordinàries no ha suposat un cost afegit per a la UIB. És important destacar que la Conselleria d'Educació, Universitat i Recerca es va fer càrrec de les despeses extraordinàries que va significar ampliar el nombre d'edificis per poder fer les proves (aeroport, Palma Arena, Palau de Congressos, Fàbrica Ramis d'Inca, pavelló esportiu de Sant Llorenç des Cardassar, Calvià, Alcúdia...).

Aquestes despeses derivades de la pandèmia COVID-19 s'han pogut fer gràcies a l'aportació extraordinària del Govern de les Illes Balears, dividida en dues partides (una per a l'any 2020 i l'altra per al 2021), a una aportació específica del Banco de Santander per a l'adquisició, el segon semestre de l'any acadèmic 2019-20, de material tecnològic per als estudiants i, finalment, de fons propis de la Universitat de les Illes Balears.

### Recursos / Ingressos COVID

	2020	2021
--	------	------



Aportació del GOIB	898.530,00	1.000.000,00
Aportació del Banco de Santander	56.667,00	-
Aportació de la UIB	259.439,08	189.410,49
<b>Total</b>	<b>1.214.636,08</b>	<b>1.189.410,49</b>